



DECIZIE

07.11.2013

10.16

nr. _____

or.Orhei
г. Орхей

Cu privire la declararea terenului
proprietate publică din domeniul public

În conformitate cu Codul Funciar, art. 10 și 46, Legea privind administrația publică locală nr.436-XVI din 28.12.2006, art.14 și 75, Legea cu privire la proprietatea publică a unităților administrativ-teritoriale nr. 523-XIV din 16.07.1999, art. 1, alin. 6, Legea privind descentralizarea administrativă nr. 435 din 28.12.2006, art. 4, Legea privind terenurile proprietate publică și delimitarea lor, nr. 91-XVI din 05.04.2007, art.5 și Legea privind administrarea și deetatzarea proprietății publice nr. 121-XVI din 04.05.2007,

CONSILIUL ORĂȘENESC ORHEI DECIDE :

1. Se declară proprietate publică din domeniul public al unității administrativ-teritoriale Orhei, terenul cu destinația amenajat, cod cadastral 6401303030, cu suprafața de 7,6826 ha.

2. Se aprobă suprafața de 7,6826 ha și hotarele terenului situat în or. Orhei, str. V.Lupu, conform planului geometric din 22.03.2013, elaborat la scara 1:5000, cod cadastral 6401303030, aprobat de primar (se anexează).

2. Controlul asupra executării prezentei decizii revine viceprimarului orașului Orhei d-lui Valentin Munteanu.

Președintele ședinței

Iurie LUPACESCU

Secretarul Consiliului

Ala BURACOVSKI

PLANUL GEOMETRIC

Data eliberării: 22.03.2013

Număr cadastral: 6401303030

Adresa (b.i.): r-1 Orhei com. Orhei sat.(sector) Orhei, str. Vasile Lupu Nr.

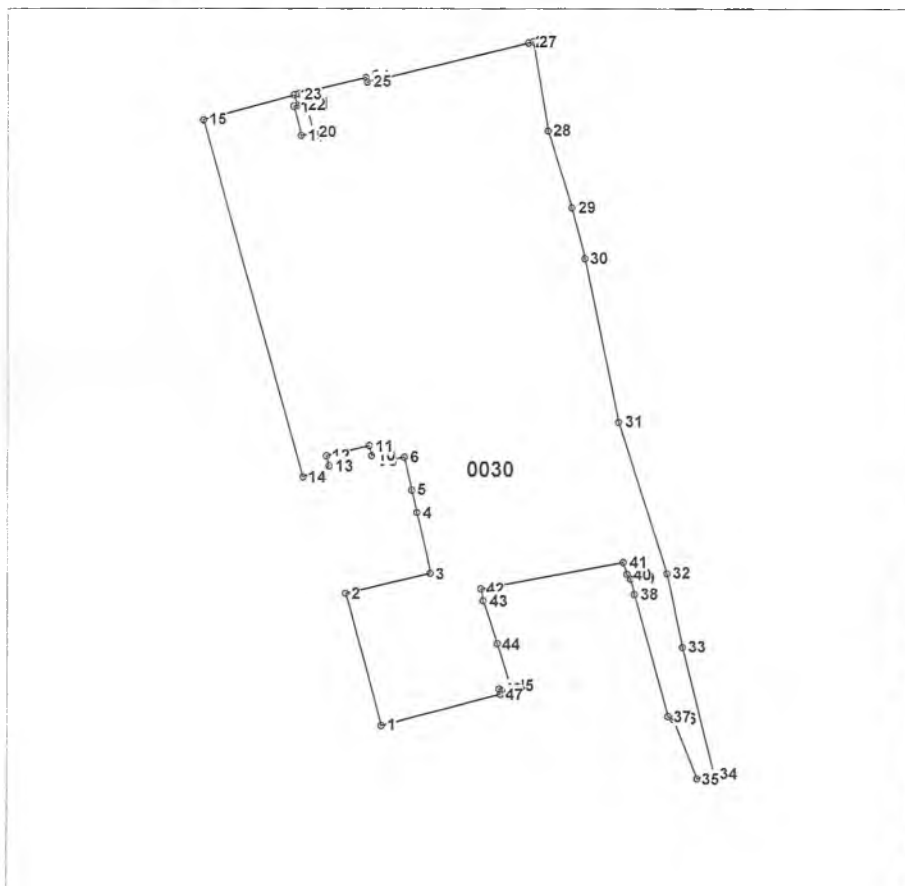

Scara 1:5000

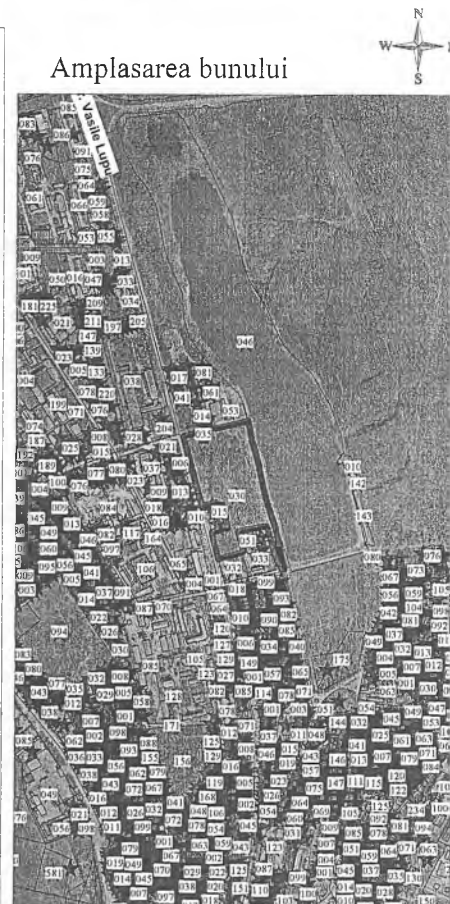

Amplasarea bunului

Semne convenționale

0030 - numărul cadastral al terenului

Caracteristicile tehnice a bunului imobil

Cod	Tipul_bunului	Mod_de_folosinta	Suprafata_terenului
	Teren	amenajat	7.6826ha

Executantul lucrărilor: Bunici I.
(semnatura, numele, prenumele)

Conducătorul întreprinderii/Verificat: N Stavila
(semnatura, numele, prenumele, L.S.)

Coordonat:
Specialistul în reglementarea regimului funciar
(semnatura, numele, prenumele, L.S.)

*Catalogul coordonatelor si parametrii hotarului vezi verso.