



DECIZIE

07.11.2013

10.17.7

nr. _____

or.Orhei
г. Орхей

Cu privire la declararea terenului
proprietate publică din domeniul privat

În conformitate cu Codul Funciar, art.10 și 46, Legea privind administrația publică locală nr.436-XVI din 28.12.2006, art.14 și 75, Legea cu privire la proprietatea publică a unităților administrativ-teritoriale nr.523-XIV din 16.07.1999, art.1, alin. 6, Legea privind descentralizarea administrativă nr.435 din 28.12.2006, art.4, Legea privind terenurile proprietate publică și delimitarea lor, nr. 91 – XVI din 05.04.2007, art.5 și Legea privind administrarea și deținerea proprietății publice nr.121 – XVI din 04.05.2007,

CONSILIUL ORĂȘENESC ORHEI D E C I D E :

1. Se declară proprietate publică din domeniul privat al unității administrativ-teritoriale Orhei, terenul cu destinația pentru construcții, cod cadastral 6401307617, cu suprafața de 31,9526 ha.
2. Se aprobă suprafața de 31,9526 ha și hotarele terenului situat în or. Orhei, str. M.Sadoveanu, conform planului geometric din 18.04.2013, elaborat la scara 1:10000, cod cadastral 6401307617, aprobat de primar (se anexează).
3. Controlul asupra executării prezentei decizii revine viceprimarului orașului Orhei d-lui Valentin Munteanu.

Președintele ședinței

Secretarul Consiliului

Iurie LUPACESCU

Ala BURACOVSCI

PLANUL GEOMETRIC

Data eliberării: 18.04.2013

Număr cadastral: 6401307617

Adresa (b.i.): r-l Orhei com. Orhei sat.(sector) Orhei, str. neidentificată Nr.

Prima
Primaria

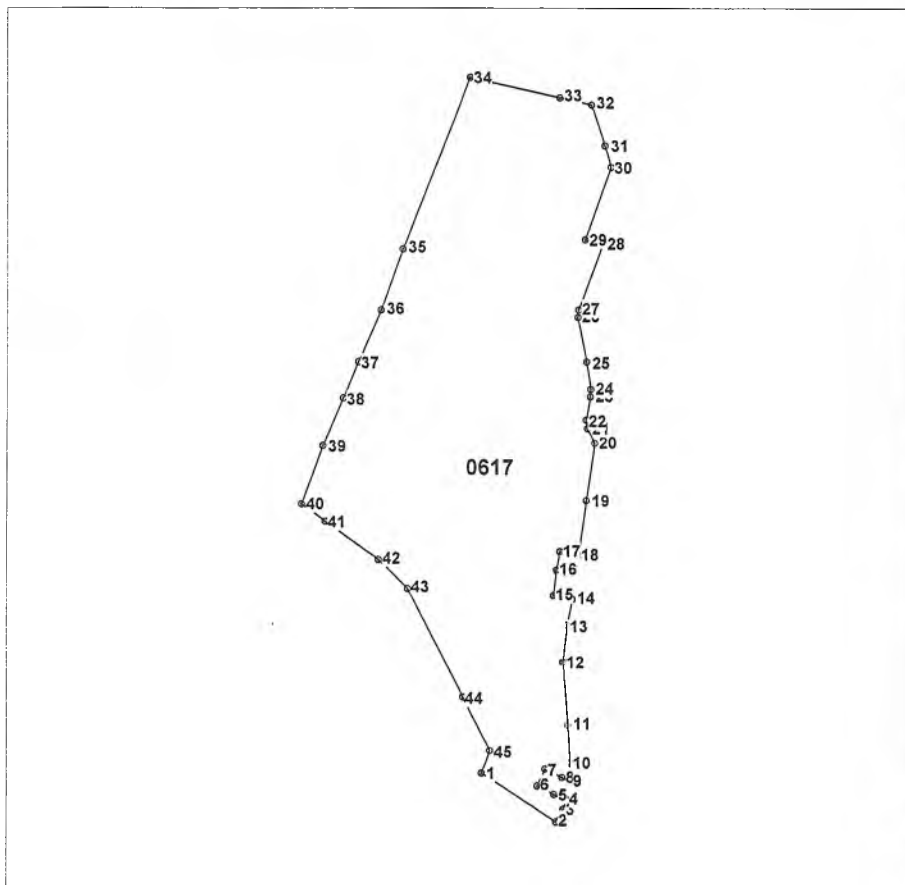

Scara 1:10000



Semne convenționale
0617 - numărul cadastral al terenului

Caracteristicile tehnice a bunului imobil

Cod	Tipul_bunului	Mod_de_folosinta	Suprafata_terenului
	Teren	Pentru constructii	31.9526ha

Executantul lucrărilor: Bunici I.
(semnatura, numele, prenumele)

Conducătorul întreprinderii/Verificat: Stavila N.
(semnatura, numele, prenumele, L.S.)

Coordonat:
Specialistul în reglementarea regimului funciar

(semnatura, numele, prenumele, L.S.)

*Catalogul coordonatelor si parametrii hotarului vezi verso.