



## D E C I Z I E

19.12.2013

12.14.3

nr. \_\_\_\_\_

or.Orhei

r. Орхей

Cu privire la aprobarea suprafeței și hotarelor  
terenului și transmiterea dreptului  
de proprietate asupra terenului aferent casei de locuit

În conformitate cu Codul Funciar, art.11, Legea privind administrația publică locală nr.436-XVI din 28.12.2006, art.14, Regulamentul cu privire la modul de transmitere în proprietate privată a loturilor de pământ de pe lângă casă în localitățile urbane, aprobat prin Hotărârea Guvernului nr.984 din 21.09.1998, Legea privind administrarea și deetățizarea proprietății publice nr. 121-XVI din 04.05.2007, examinând cererea cet. Cotruța Mira domiciliată în or.Orhei, str-la Chișinăului 11, privind transmiterea dreptului de proprietate asupra lotului, luând în considerație Extrasul din Registrul Bunurilor Imobile pentru efectuarea tranzacțiilor din 21.11.2013,

## CONSILIUL ORĂȘENESC ORHEI D E C I D E :

1. Se aprobă suprafața de 0.0858 ha și hotarele terenului aferent casei de locuit cu mai multe apartamente privatizate din str-la Chișinăului 11, conform planului geometric din 21.11.2013, elaborat la scara 1:500, cod cadastral 6401401087, aprobat de primar (se anexează).
2. Se declară proprietate publică din domeniul privat al unității administrativ-teritoriale Orhei, terenul cu destinația pentru construcții, cod cadastral 6401401087, cu suprafața de 0.0858 ha, din str-la Chișinăului 11.
3. Se transmite în hotare generale dreptul de proprietate comună pe cote-părți din terenul aferent casei de locuit cu mai multe apartamente privatizate din str-la Chișinăului 11, cod cadastral 6401401087, cu suprafața totală de 0.0858 ha după cum urmează:
  - cet. Cotruța Mira – 50 %;
  - cet. Galagan Petru – 25 %;
  - cet. Galagan Evghenia – 12.5 %;
  - cet. Șevciuc Anastasia – 12.5 %.
4. Se obligă cet.cet. Cotruța Mira, Galagan Petru, Galagan Evghenia, Șevciuc Anastasia:
  - să înregistreze prezenta decizie la Inspectoratul Fiscal și la Oficiul Cadastral Teritorial Orhei.
5. Controlul asupra executării prezentei decizii revine viceprimarului orașului Orhei dl Valentin Munteanu.

Președintele ședinței

Valeriu SAVIN

Secretarul Consiliului

Ala BURACOVSCI

PLANUL CADASTRAL  
AL BUNULUI IMOBIL

Cod cadastral: \_\_\_\_\_ 64014010087

Adresa bunului imobil: r-nul Orhei, or. Orhei str-la Chișinăului 11

(semnătura, numele, prenumele, L.S.)

Primarul

*Ștefan Luca*  
*deputat Consiliului*  
*Orășenesc Orhei*  
*nr. 12.19.3*  
*din 19.12.2013*



Amplasamentul bunului

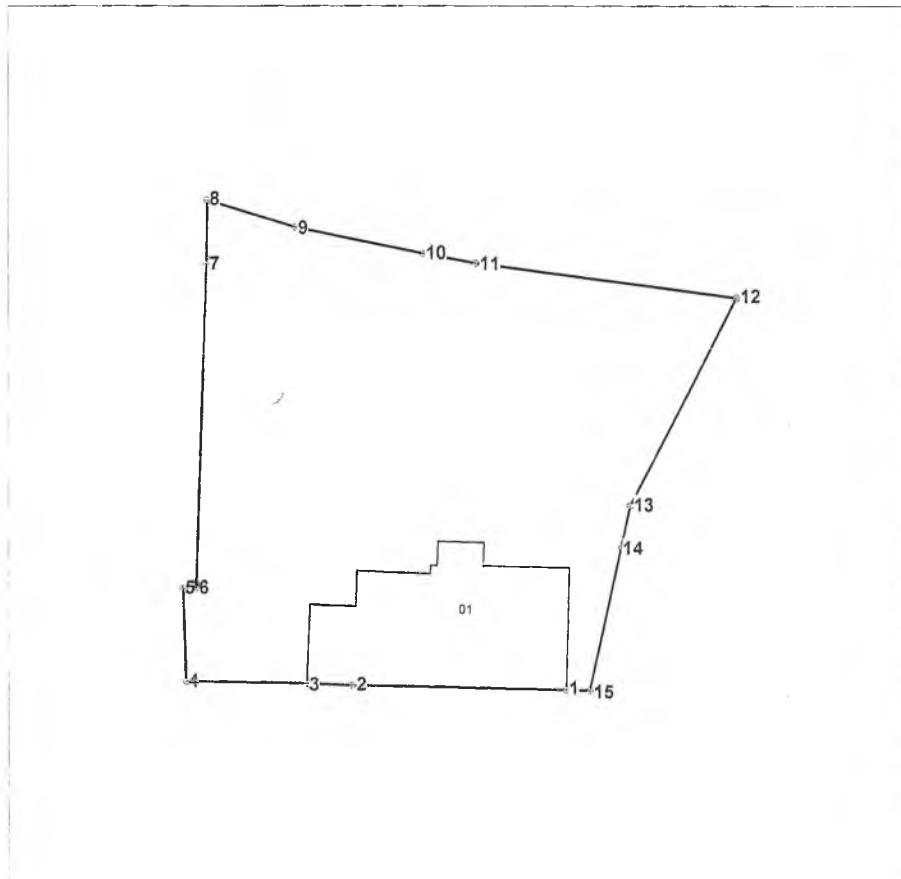

Scara 1:500

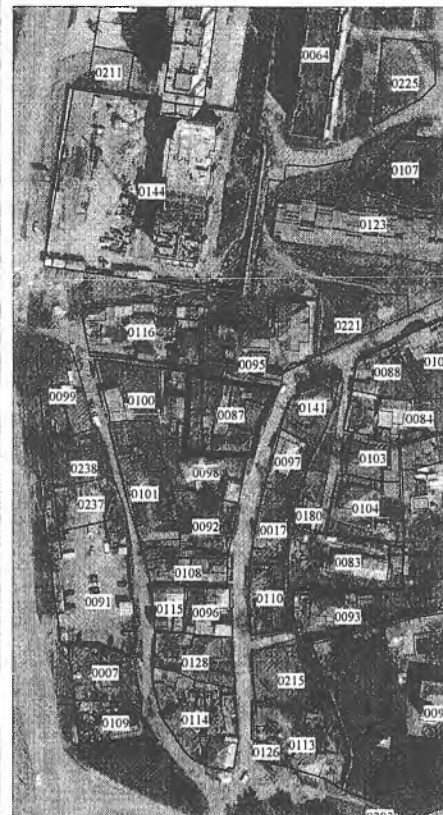

0087 - numărul terenului

Caracteristicile tehnice generale ale bunului imobil

Numar_cadastral	Tipul_bunului	Mod_de_folosinta	Supr_terenului
	Teren	pentru constructie	0.0858 ha
01	constructie	locativa	

Adiacenții:

(segmentul de hotar - nr.cadastral și titularul de drepturi al terenului adiacent):

---

---

---

---