



24.11.2017

DECIZIE

12.3

nr.

mun.Orhei

Cu privire la coordonarea hotarelor  
terenului proprietate publică a raionului Orhei

În temeiul art.10, 46 din Codul Funciar, art.14 (1), (2) b), (3). 74, 75 ale Legii privind administrația publică locală nr.436-XVI din 28.12.2006; art.4(1) litera g) al Legii privind descentralizarea administrativă nr.435 din 28.12.2006, art.1,3,4,8,9 din Legea privind proprietatea publică și delimitarea lor nr.91-XVI din 05.04.2007, având în vedere Demersul Consiliului Raional Orhei nr.02/1-8-277 din 15.11.2017 privind coordonarea hotarelor terenului aferent clădirilor unde se desfășoară activitatea IMSP „Spitalul Raional Orhei”,

## CONSILIUL MUNICIPAL ORHEI DECIDE:

1. Se coordonează hotarele terenului cu suprafața de 5,9047 ha cu numărul cadastral 6401302.105, situat în mun. Orhei, str. C.Negruzzi 85, proprietate publică a raionului Orhei, aferent clădirilor unde se desfășoară activitatea IMSP „Spitalul Raional Orhei”, conform planului geometric din 02.11.2017 elaborat de SCT Orhei la scara 1:2500, aprobat de primar (se anexează).

2. Controlul asupra executării prezentei decizii revine viceprimarului municipiului Orhei dna Reghina APOSTOLOVA.

Președintele ședinței

Contrasemnat:  
Secretar al  
Consiliului municipal Orhei

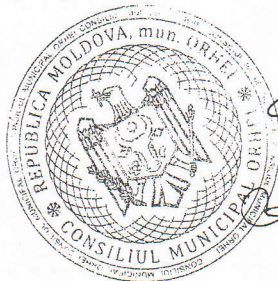

Ivgheeni PISOV

Ala BURACOVSKI



## Caracteristicile tehnice ale bunului imobil

Numar_cadastral	Tipul_bunului	Suprafata	Destinatia	Mod_de_folosinta
6401302.105	Teren	5.9047 ha	Pentru constructii	Pentru constructii
6401302.105.01	constructie	1044.6 m.p		Constructie (de sanatate si asistenta sociala)
6401302.105.02	constructie	1787.3 m.p		Constructie (de sanatate si asistenta sociala)
6401302.105.03	constructie	13.3 m.p.		Constructie (constructie)
6401302.105.04	constructie	991.5 m.p.		Constructie (de sanatate si asistenta sociala)
6401302.105.05	constructie	696.6 m.p.		Constructie (de sanatate si asistenta sociala)
6401302.105.06	constructie	300.9 m.p.		Constructie (de sanatate si asistenta sociala)
6401302.105.07	constructie	302.1 m.p.		Constructie (de sanatate si asistenta sociala)
6401302.105.08	constructie	586.7 m.p.		Constructie (de sanatate si asistenta sociala)
6401302.105.09	constructie	1135.8 m.p		Constructie (depozit)
6401302.105.10	constructie	43.4 m.p.		Constructie (constructie)
6401302.105.11	constructie	474.3 m.p.		Constructie (de sanatate si asistenta sociala)
6401302.105.12	constructie	81.2 m.p.		Constructie (depozit)
6401302.105.13	constructie	394.8 m.p.		Constructie (de sanatate si asistenta sociala)
6401302.105.14	constructie	145.3 m.p.		Constructie (constructie)
6401302.105.15	constructie	534.8 m.p.		Constructie (de sanatate si asistenta sociala)
6401302.105.16	constructie	26.7 m.p.		Constructie (constructie)
6401302.105.17	constructie	409.6 m.p.		Constructie (garaj)
6401302.105.18	constructie	389.1 m.p.		Constructie (de sanatate si asistenta sociala)
6401302.105.19	constructie	1188.2 m.p		Constructie (de sanatate si asistenta sociala)
6401302.105.20	constructie	431.6 m.p.		Constructie (constructie)
6401302.105.21	constructie	112.7 m.p.		Constructie (constructie)
6401302.105.22	constructie	107.2 m.p.		Constructie (constructie)
6401302.105.23	constructie	861.9 m.p.		Constructie (de sanatate si asistenta sociala)
6401302.105.24	constructie	175.8 m.p.		Constructie (constructie)
6401302.105.25	constructie	343.5 m.p.		Constructie (de sanatate si asistenta sociala)
6401302.105.26	constructie	45.3 m.p.		Constructie (depozit)
6401302.105.27	constructie	383.4 m.p.		Constructie (de sanatate si asistenta sociala)
6401302.105.28	constructie	104.7 m.p.		Constructie (garaj)
6401302.105.29	constructie	483.4 m.p.		Constructie (de sanatate si asistenta sociala)
6401302.105.30	constructie	65.8 m.p.		Constructie (constructie)
6401302.105.31	constructie	50.4 m.p.		Constructie (constructie)

Secretar al Consiliului mun. Orhei  
**COPIA CORESPUNDE**  
**ORIGINALULUI**  
*24 noiembrie 2017*  
 semnatura *[Signature]*



# PLANUL GEOMETRIC

Numărul cadastral \_\_\_\_\_ 6401302.105



Anexă la decizia nr. 42.3 din 24.11.2017



Amplasamentul bunului

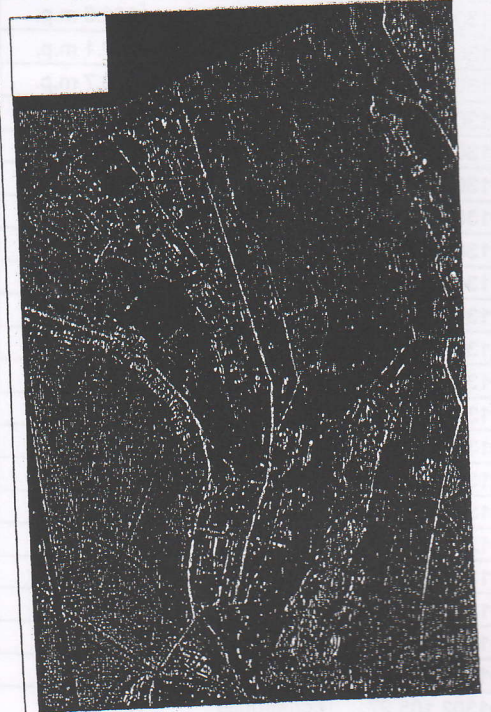

105 - numărul cadastral al terenului  
01 - numărul cadastral al cladirii

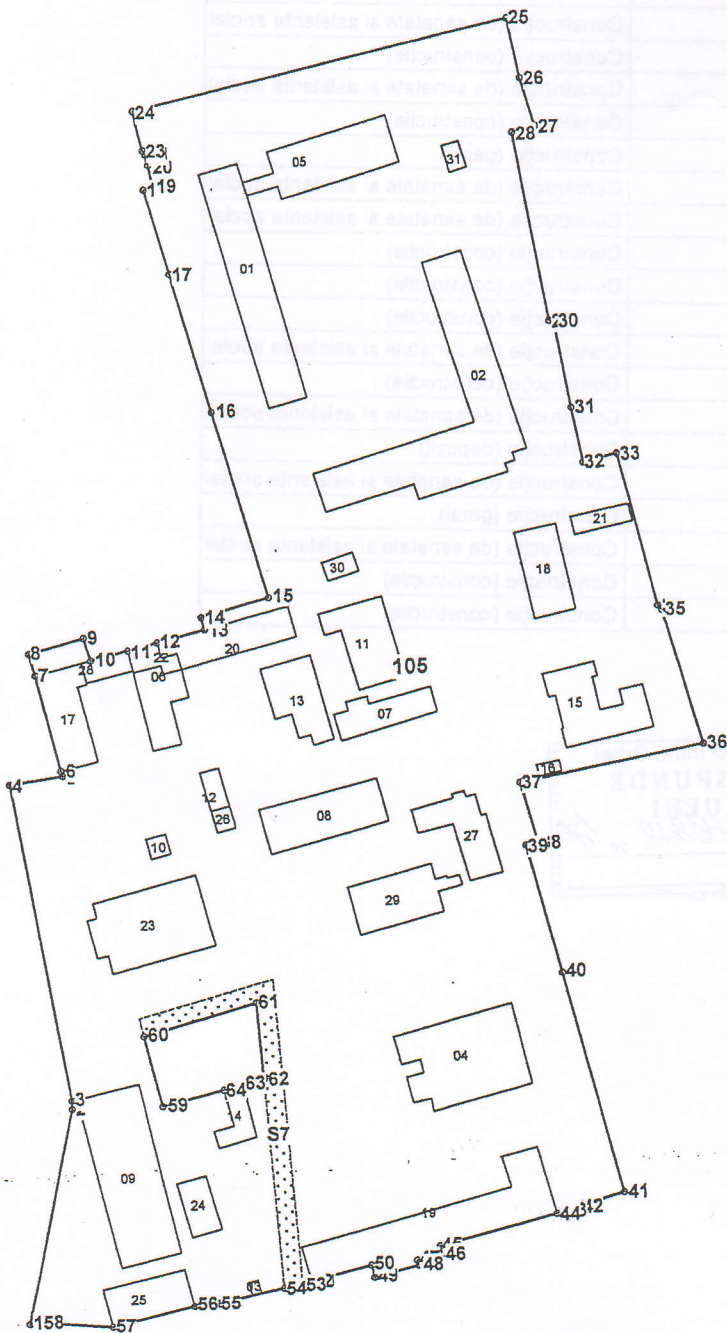

Secretar al Consiliului municipal Orhei

Secretar al Consiliului mun. Orhei  
**COPIA CORESPUNDE ORIGINALULUI**  
24 noiembrie 2017  
semnătura *[Signature]*

Ala BURACOVSKI  
Pagina 1 din 4



Arul cadastral: 6401302.105

Logul de coordonate si parametrii hotarului.

X_	Y_	Tipul_punct	Hotar	Distanta	Tipul_hotar	Adiacenti
1	231.785,9408	249.805,6352	general	1-2	71,71	general
2	231.801,7320	249.875,5800	general	2-3	2,72	general
3	231.801,8384	249.878,2948	general	3-4	105,30	general
4	231.786,3320	249.982,4450	general	4-5	16,50	general
5	231.802,6950	249.984,5630	general	5-6	1,70	general
6	231.802,3336	249.986,2260	general	6-7	32,20	general
7	231.795,4200	250.017,6750	general	7-8	7,41	general
8	231.793,7772	250.024,8984	general	8-9	17,77	general
9	231.810,9728	250.029,3996	general	9-10	7,79	general
10	231.813,0086	250.021,8826	general	10-11	12,26	general
11	231.824,9398	250.024,7106	general	11-12	9,85	general
12	231.834,5182	250.027,0096	general	12-13	15,97	general
13	231.850,0504	250.030,7376	general	13-14	4,07	general
14	231.849,1498	250.034,7020	general	14-15	22,55	general
15	231.870,9266	250.040,5426	general	15-16	63,22	general
16	231.855,0330	250.101,7352	general	16-17	47,42	general
17	231.842,9516	250.147,5946	general	17-18	29,39	general
18	231.835,4390	250.176,0050	general	18-19	3,00	general
19	231.838,3400	250.176,7696	general	19-20	7,33	general
20	231.837,0840	250.183,9940	general	20-21	3,53	general
21	231.836,2260	250.187,4200	general	21-22	1,52	general
22	231.835,6990	250.188,8490	general	22-23	0,33	general
23	231.835,3720	250.188,8510	general	23-24	13,18	general
24	231.832,5500	250.201,7250	general	24-25	125,00	general
25	231.954,8940	250.227,3530	general	25-26	19,97	general
26	231.958,6270	250.207,7330	general	26-27	16,39	general
27	231.962,9792	250.191,9326	general	27-28	7,60	general
28	231.955,5920	250.190,1470	general	28-29	63,27	general
29	231.965,3700	250.127,6340	general	29-30	1,56	general
30	231.966,8940	250.127,9450	general	30-31	29,44	general
31	231.971,2780	250.098,8370	general	31-32	18,19	general
32	231.974,2000	250.080,8860	general	32-33	11,11	general
33	231.985,0384	250.083,3062	general	33-34	51,68	general
34	231.996,4362	250.032,9008	general	34-35	2,06	general
35	231.997,8480	250.031,3950	general	35-36	45,71	general

Secretar al Consiliului mun. Orhei  
**COPIA CORESPUNDE**  
**ORIGINALULUI**  
 24 noiembrie 2018  
 semnatura *[Signature]*



Punct	X_	Y_	Tipul_punct	Hotar	Distanta	Tipul_hotar	Adiacenti
36	232.009,1930	249.987,1120	general	36-37	60,26	general	
37	231.949,8290	249.976,7640	general	37-38	20,50	general	
38	231.954,8090	249.956,8790	general	38-39	4,02	general	
39	231.950,8890	249.955,9780	general	39-40	43,07	general	
40	231.960,8190	249.914,0710	general	40-41	74,12	general	
41	231.977,4780	249.841,8460	general	41-42	15,10	general	
42	231.962,9436	249.837,7384	general	42-43	5,03	general	
43	231.958,0998	249.836,3696	general	43-44	2,46	general	
44	231.955,7326	249.835,7006	general	44-45	38,70	general	
45	231.918,1150	249.826,6124	general	45-46	2,50	general	
46	231.918,7020	249.824,1824	general	46-47	8,35	general	
47	231.910,5854	249.822,2218	general	47-48	1,70	general	
48	231.910,9846	249.820,5694	general	48-49	14,75	general	
49	231.896,6470	249.817,1056	general	49-50	4,20	general	
50	231.895,6610	249.821,1876	general	50-51	19,91	general	
51	231.876,3122	249.816,5130	general	51-52	1,01	general	
52	231.875,3750	249.816,1280	general	52-53	1,91	general	
53	231.873,4924	249.815,7988	general	53-54	6,07	general	
54	231.867,5512	249.814,5630	general	54-55	21,47	general	
55	231.846,5376	249.810,1410	general	55-56	7,83	general	
56	231.838,7292	249.809,5270	general	56-57	26,91	general	
57	231.812,4712	249.803,6324	general	57-58	23,36	general	
58	231.789,2340	249.805,9810	general	58-1	3,31	general	
59	231.830,8964	249.875,2570	general	59-60	23,58	general	
60	231.825,7426	249.898,2668	general	60-61	37,80	general	
61	231.862,2932	249.907,9134	general	61-62	25,03	general	
62	231.863,7010	249.882,9194	general	62-63	7,07	general	
63	231.856,8016	249.881,3696	general	63-64	6,35	general	
64	231.850,6258	249.879,8916	general	64-59	20,27	general	

Mențiuni:

Informație despre alte drepturi reale constituite pe teren

Nr	Denumirea	Suprafata_ha	Teren_dominant	Tipul
S7	Servitute	0,0819	64013020128	

 <p>CONSILIUL COMUNAL ORHEI</p> <p>Comisia de autorizare a construcțiilor publice competente</p> <p>Spec. E. Troian</p> <p>Titularul de drepturi Consiliul Raional Orhei</p>	<p>AGENZIA SERVICIILOR PUBLICE</p> <p>DEPARTAMENTUL CADASTRAL TERITORIAL</p> <p>SERVICIUL CADASTRAL TERITORIAL ORHEI</p> <p>r-nul Orhei, mun. Orhei, str. Constantin Negruzzi nr. 85</p>	
	<p>Conducător / Verificat</p> <p>Executant</p> <p>Data elaborării: 02.11.2017 (data inspecției în teren)</p>	<p>N. Stavila (numele, prenumele)</p> <p>L. Condrea (numele, prenumele)</p> <p>Sistem de coordonate: 1:2500</p>