



DECIZIE

08.12.2017

13.10.7

nr.

mun.Orhei

Cu privire la declararea terenului
proprietate publică din domeniul privat

În temeiul art.320, art.321 din Codul Civil al Republicii Moldova, art.3(2), 14(1), (2) litera b), (3), 74(4), 76(1) ale Legii privind administrația publică locală nr.436-XVI din 28.12.2006, art.5, 28 ale Legii cadastrului bunurilor imobile nr. 1543 din 25.02.1998, art.9(1), (2), art.9(3) litera a) ale Legii privind administrarea și deetatzarea proprietății publice nr.121 din 04.05.2007; art.4 litera (g) din Legea privind descentralizarea administrativă nr.435 din 28.12.2006, art.1, art.5(3), art.8 ale Legii privind terenurile proprietate publică și delimitarea lor nr. 91-XVI din 05.04.2007,

CONSILIUL MUNICIPAL ORHEI DECIDE :

1. Se aprobă suprafața de 0,0615 ha și hotarele terenului din str. Baladelor f/n. conform planului geometric din data 29.11.2017, elaborat la scara 1: 500, cod cadastral 6401410620, coordonat de primar (se anexează).
2. Se declară proprietate publică din domeniul privat al unității administrativ teritoriale Orhei, teren cu destinația pentru construcții, din str. Baladelor f/n. cod cadastral 6401410620, cu suprafața de 0,0615 ha.
3. Prezenta decizie servește drept temei pentru înregistrarea și/sau modificarea înscrierilor în Registrul bunurilor imobile a Serviciului Cadastral Teritorial Orhei.
4. Sursa de acoperire a cheltuielilor pentru înregistrarea bunului imobil se determină din contul alocațiilor bugetare planificate în anul 2017 pentru lucrările ce țin de activitatea serviciului funciar.
5. Controlul asupra executării prezentei decizii revine viceprimarului municipiului Orhei dna Reghina APOSTOLOVA.

Președintele ședinței

Evgheni PISOV

Contrasemnat:
Secretar al
Consiliului municipal Orhei



Ala BURACOVSKI



Anexă la decizia nr. 13.10.7 din 08.12.2017

PLANUL GEOMETRIC

Numărul cadastral 6401410.620

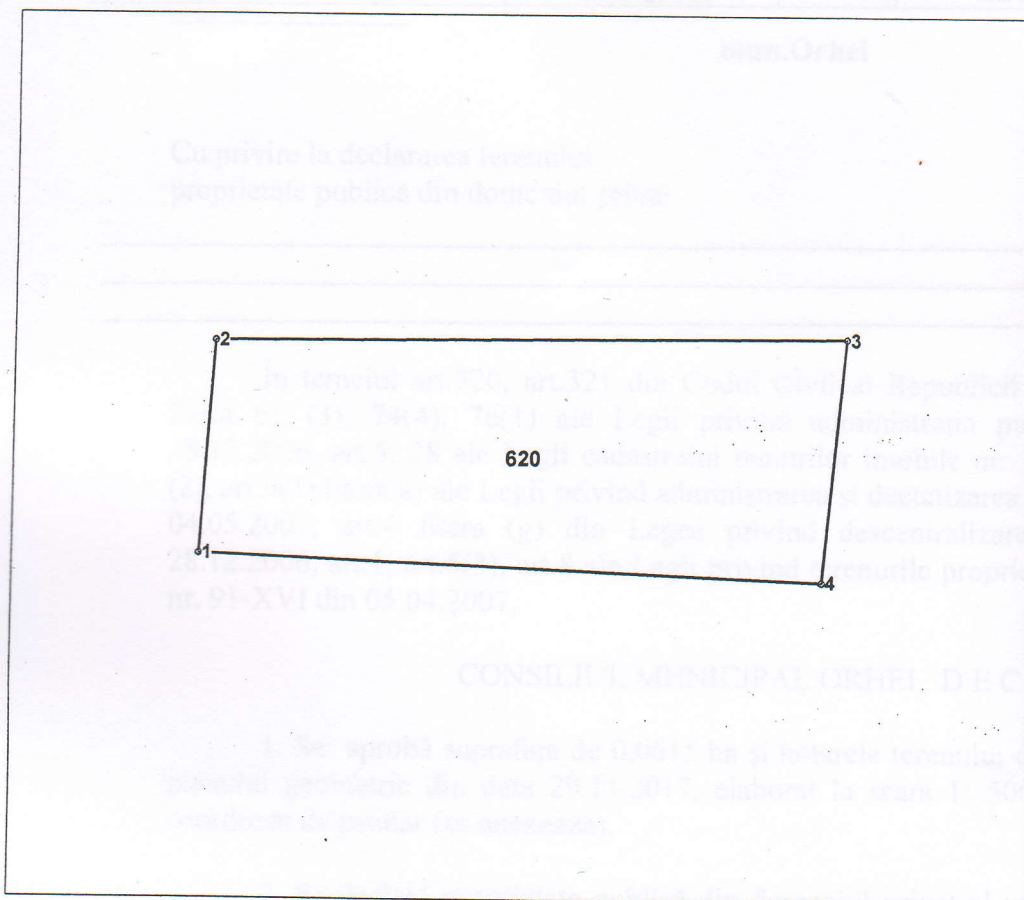

Amplasamentul bunului

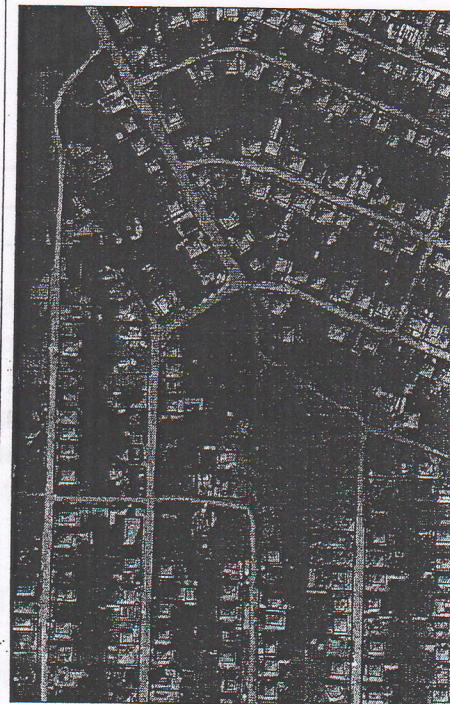

620 - numarul cadastral al terenului
01 - numarul cadastral al cladirii

Caracteristicile tehnice ale bunului imobil

Numar_cadastral	Tipul_bunului	Suprafata	Destinatia	Mod_de_folosinta
6401410.620	Teren	0.0615 ha	Pentru construcții	Pentru construcții

Secretar al Consiliului municipal Orhei

Secretar al Consiliului mun. Orhei
COPIA CORESPUNDE ORIGINALULUI
 20
 semnătura

Ala BURACOVSKI

Numărul cadastral: 6401410.620

Catalogul de coordonate si parametrii hotarului.

Punct	X_	Y_	Tipul_punct	Hotar	Distanta	Tipul_hotar	Adiacenti
1	231 300,5262	244 657,9944	general	1-2	13,98	general	
2	231 301,4620	244 671,9440	general	2-3	41,40	general	
3	231 342,8620	244 672,2710	general	3-4	15,97	general	
4	231 341,3676	244 656,3672	general	4-1	40,87	general	

Mențiuni:



6401410.620	Tipul hotarului	6401410.620	Tipul hotarului	6401410.620	Tipul hotarului
6401410.620	Tipul hotarului	6401410.620	Tipul hotarului	6401410.620	Tipul hotarului

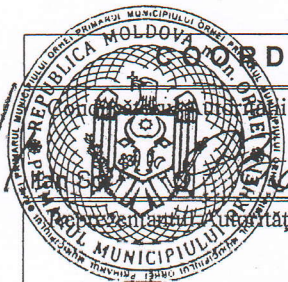

ORDONAT		I.P. "AGENTIA SERVICII PUBLICE"	
Publice competente		SERVICIUL CADASTRAL TERITORIAL ORHEI	
L.S.		r-nul Orhei, mun. Orhei	
Conducător / Verificat		(semnatura, stampila)	Stavila N. (numele, prenumele)
Executant		(semnatura)	Condrea D. (numele, prenumele)
Titularul de drepturi		Data elaborării:	Sistem de coordonate:
Primaria mun. Orhei		29-11-2017 (data inspectării în teren)	MoldRef99
			Scara: 1:500