

Republica Moldova

CONSILIUL  
MUNICIPAL ORHEI



Республика Молдова

СОВЕТ  
МУНИЦИПИЯ ОРХЕЙ

DECIZIE

26.12.2018

14.11.5

nr. \_\_\_\_\_

mun. Orhei

Cu privire la declararea terenului  
proprietate publică din domeniul privat

În temeiul art.3(2), 14(1) și (2) litera b), (3), 74(4), 76(1) ale Legii privind administrația publică locală nr.436-XVI din 28.12.2006; art.5 și 28 ale Legii cadastrului bunurilor imobile nr.1543 din 25.02.1998; art.9(1) și (2), art.9(3) litera a) ale Legii privind administrarea și deetatizarea proprietății publice nr.121 din 04.05.2007; art.320, art.321 din Codul Civil al Republicii Moldova; art.4 lit.(g) al Legii privind descentralizarea administrativă nr.435 din 28.12.2006; Legea privind delimitarea proprietății publice nr.29 din 05.04.2018,

CONSILIUL MUNICIPAL ORHEI DECIDE :

1. Se aprobă suprafața de 0,0872 ha și hotarele terenului situat în str.Călărași 30, conform planului geometric din data 16.10.2018, elaborat la scara 1: 500, cod cadastral 6401407248 coordonat de primar (se anexează).

2. Se declară proprietate publică din domeniul privat al unității administrativ teritoriale Orhei, teren cu destinația pentru construcții, situat în str. Călărași 30, cod cadastral 6401407248, cu suprafața de 0,0872 ha.

3. Prezenta decizie servește drept temei pentru înregistrarea și/sau modificarea înscrierilor în Registrul bunurilor imobile a Serviciului Cadastral Teritorial Orhei.

4. Sursa de acoperire a cheltuielilor pentru înregistrarea bunului imobil se determină din contul alocațiilor bugetare planificate în anul 2018 pentru lucrările ce țin de activitatea serviciului funciar.

5. Prezenta decizie intră în vigoare la data includerii acesteia în Registrul de stat al actelor locale.

6. Controlul asupra executării prezentei decizii revine viceprimarului municipiului Orhei dna Reghina APOSTOLOVA.

Președintele ședinței

Semnat la data de

31.12.2018

Contrasemnat:

Secretar al

Consiliului municipal Orhei

Evgheni PISOV



Alina BURACOVSKI

# PLANUL GEOMETRIC



Anexă la decizia nr. 14.11.5 din 26.12.2018

Numărul cadastral 6401407.248

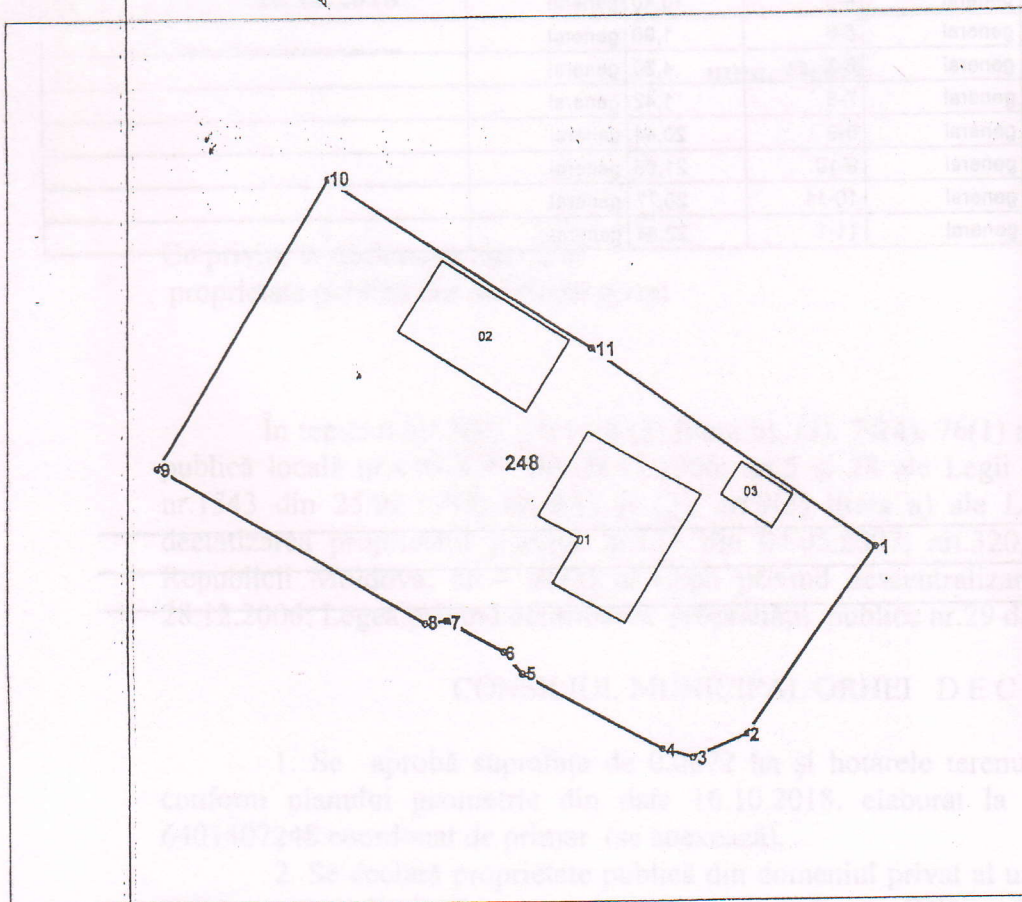

Amplasamentul bunului



248 - numărul cadastral al terenului  
01 - numărul cadastral al clădirii

## Caracteristicile tehnice ale bunului imobil

Numar_cadastral	Tipul_bunului	Suprafata	Destinatia	Mod_de_folosinta
6401407.248	Teren	0.0872 ha	Pentru construcții	Pentru construcții
6401407.248.01	construcție	73.2 m.p.		Casa de locuit individuala
6401407.248.02	construcție	54.5 m.p.		Construcție accesorie (sara)
6401407.248.03	construcție	10.2 m.p.		Construcție accesorie (bec)

Secretar al Consiliului municipal Orhei

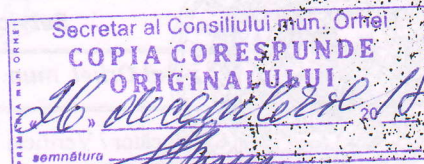

Ala BURACOVSKI

Numărul cadastral: 6401407.248

Catalogul de coordonate si parametrii hotarului.

Punct	X_	Y_	Tipul_punct	Hotar	Distanța	Tipul_hotar	Adiacenți
1	230 738,1580	245 896,0800	general	1-2	14,87	general	
2	230 729,5620	245 883,9500	general	2-3	3,87	general	
3	230 726,0030	245 882,4320	general	3-4	2,07	general	
4	230 724,0180	245 883,0240	general	4-5	10,40	general	
5	230 714,8770	245 887,9860	general	5-6	1,90	general	
6	230 713,6680	245 889,4490	general	6-7	4,30	general	
7	230 709,9130	245 891,5480	general	7-8	1,42	general	
8	230 708,5000	245 891,3830	general	8-9	20,44	general	
9	230 690,8800	245 901,7450	general	9-10	21,95	general	
10	230 702,1170	245 920,5970	general	10-11	20,77	general	
11	230 719,5700	245 909,3450	general	11-1	22,84	general	

Mențiuni:

---



---



---

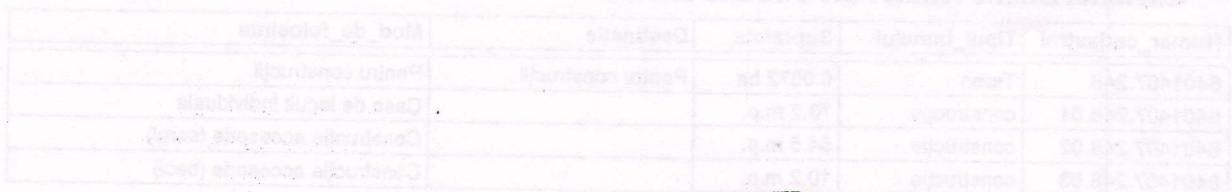

<b>COORDONATE</b>		<b>IP "Agenția Servicii Publice"</b>	
Orhei, mun. Orhei		Serviciul cadastral teritorial Orhei	
Conducătorul Autorității Publice		Orhei, mun. Orhei, str. Călărași nr. 30	
Ilari Sor	Conducător / Verificat	(semnătura, stampila)	Stavila N. (numele, prenumele)
Reprezentantul Autorității Publice	Executant	(semnătura)	Condrea D. (numele, prenumele)
Gudima Feodora	Data elaborării:	Sistem de coordonate:	Scara:
Titularul de drepturi	16.10.2018 (data însoțirii în teren)	MoldRef99	1:500
PRIMARIA mun. ORHEI			

*Lojocari D. D.*