



DECIZIE

31.01.2014

1.12

nr. _____

or.Orhei
г. Орхей

Cu privire la declararea terenului
proprietate publică din domeniul privat

În conformitate cu Codul Funciar, art.10 și 46, Legea privind administrația publică locală nr.436-XVI din 28.12.2006 art.14 și 75, Legea cu privire la proprietatea publică a unităților administrativ-teritoriale nr.523-XIV din 16.07.1999, art.1, alin. 6, Legea privind descentralizarea administrativă nr.435 din 28.12.2006, art.4, Legea privind terenurile păroprietate publică și delimitarea lor, nr. 91 – XVI din 05.04.2007, art.5 și Legea privind administrarea și deetatizarea proprietății publice nr.121 – XVI din 04.05.2007,

CONSILIUL ORĂȘENESC ORHEI D E C I D E :

1. Se declară proprietate publică din domeniul privat al unității administrativ-teritoriale Orhei, terenul cu destinația pentru construcții, situat în str. C.Negruzzi 99/a, cod cadastral 6401105004, cu suprafața de 4,1547 ha.

2. Se aprobă suprafața de 4,1547 ha și hotarele terenului situat în or. Orhei, str. C.Negruzzi 99/a, conform planului geometric din 22.11.2013, elaborat la scara 1:2500, cod cadastral 6401105004 (se anexează).

3. Controlul asupra executării prezentei decizii revine viceprimarului orașului Orhei d-lui Valentin Munteanu.

Președintele ședinței

Valeriu SAVIN

Secretarul Consiliului

Ala BURACOVSKI

*Anexa la
decizia nr. 1.12
din 31.01.2014*

PLANUL GEOMETRIC
AL BUNULUI IMOBIL

Numărul cadastral 6401105.004

Adresa bunului imobil: r-nul Orhei, or. Orhei, str. Negruzzi nr.99/a

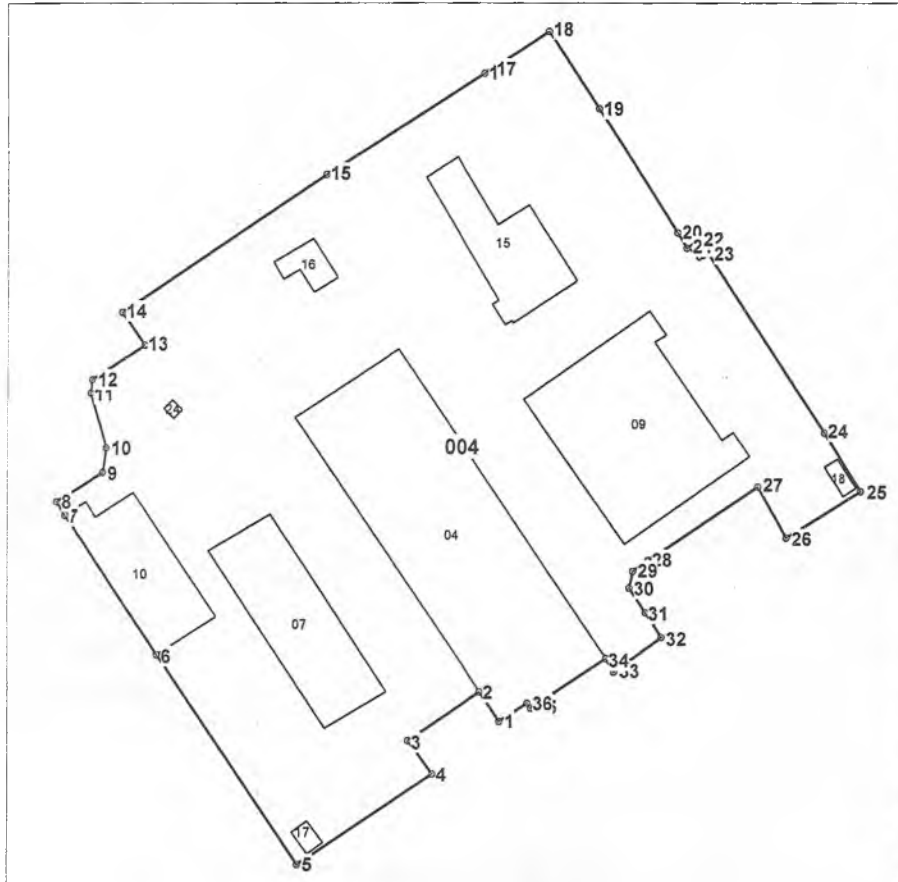

Scara 1:2500

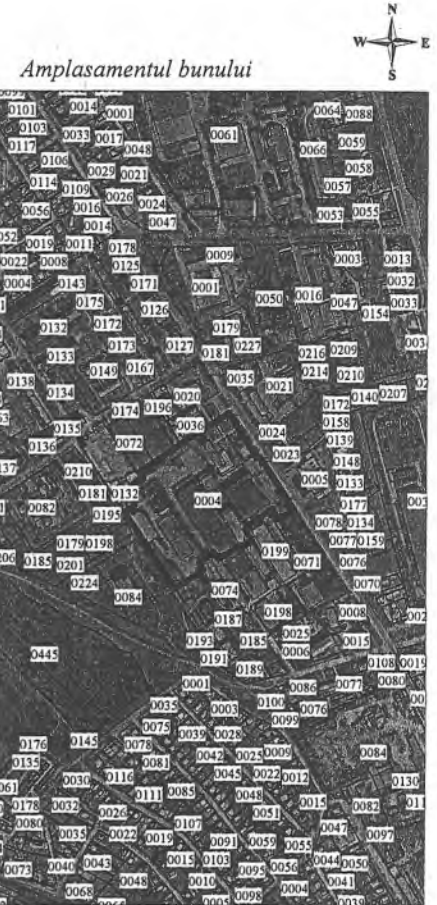

0004 - numărul terenului

Caracteristicile tehnice generale ale bunului imobil

Numar_cadastral	Tipul_bunului	Mod_de_folosinta	Supr_terenului
	Teren	pentru constructii	4.1547 ha
6401105.004.04	constructie	atelier	
6401105.004.07	constructie	depozit	
6401105.004.07	constructie	depozit	
6401105.004.09	constructie	atelier	
6401105.004.10	constructie	depozit	
6401105.004.15	constructie	bloc administrativ	
6401105.004.16	constructie	cintar	
6401105.004.17	constructie	statie de pompare	
6401105.004.18	constructie	statie de pompare	
6401105.004.19	constructie	punct de trecere	
6401105.004.24	constructie	fintina arteziana	

Adiacenții:

(segmentul de hotar - nr.cadastral și titularul de drepturi al terenului adiacent):
