



DECIZIE

06.03.2013

1.24.2

nr. _____

or.Orhei

г. Орхей

Cu privire la aprobarea suprafeței și hotarelor
terenului și transmiterea dreptului
de proprietate asupra terenului aferent casei de locuit

În conformitate cu Codul Funciar, art.11, Legea privind administrația publică locală nr.436-XVI din 28.12.2006, art.14, Regulamentul cu privire la modul de transmitere în proprietate privată a loturilor de pământ de pe lângă casă în localitățile urbane, aprobat prin Hotărîrea Guvernului nr.984 din 21.09.1998, Legea privind administrarea și deetatizarea proprietății publice nr. 121-XVI din 04.05.2007, examinând cererea cet. Bucur Constantin domiciliat în rl. Orhei, s. Brăviceni și cererea cet. Gheorghişenco Olga domiciliată în or. Orhei, str. V.Lupu 88/4, privind transmiterea dreptului de proprietate asupra lotului, luând în considerație Extrasele din Registrul bunurilor imobile pentru efectuarea tranzacțiilor din 29.01.2013,

CONSILIUL ORĂȘENESC ORHEI D E C I D E :

1. Se aprobă suprafața de 0,0236 ha și hotarele terenului aferent casei de locuit cu mai multe apartamente privatizate din str. V.Lupu 88, conform planului geometric din 31.01.2012, elaborat la scara 1:500. cod cadastral 6401309059, aprobat de primar (se anexează).

2. Se transmite în hotare generale dreptul de proprietate comună pe cote-părți asupra terenului aferent casei de locuit cu mai multe apartamente privatizate din str. V.Lupu 88, cod cadastral 6401309059, cu suprafața totală de 0,0236 ha și anume:

- cet. Bucur Constantin - cota – parte care constituie 65 %;
- cet. Gheorghişenco Olga - cota – parte care constituie 23 %;
- cet. Veverița Nina - cota-parte – care constituie 12 %.

3. Se obligă cet.cet. Bucur Constantin, Gheorghişenco Olga, Veverița Nina:
- să înregistreze prezenta decizie la Inspectoratul Fiscal și la Oficiul Cadastral Teritorial Orhei.

4. Controlul asupra executării prezentei decizii revine viceprimarului orașului Orhei dl Valentin Munteanu.

Președintele ședinței

Iurie LUPACESCU

Secretarul Consiliului

Ala BURACOVSKI

PLANUL GEOMETRIC

Data eliberării: 31.01.2012

Nr. măr cadastral: 6401309059

Adresa (b.i.): r-l Orhei com. Orhei sat.(sector) Orhei, str. Vasile Lupu Nr. 88



Amplasarea bunului

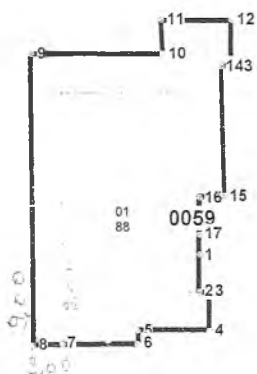

Scara 1:500

Semne convenționale

0059 - numărul cadastral al terenului
88 - numărul poștal al clădirii

Caracteristicile tehnice a bunului imobil

Cod	Tipul_bunului	Mod_de_folosinta	Suprafata_terenului
	Teren	Pentru constructii	0.0236ha
01	constructie	bloc locativ	

Executantul lucrărilor: Pădureț E / Păd /
(semnatura, numele, prenumele)

Conducătorul întreprinderii: Stăvilă N
(semnatura, numele, prenumele)

Coordonat:
Specialistul în reglementarea regimului funciar [Signature]
(semnatura, numele, prenumele, I.S.N.)

*Catalogul coordonatelor și parametrii hotarului vezi verso. În cazul în care tabelul respectiv nu se va încadra pe verso, se va anexa suplimentar încă o filă, care va fi semnată de executant și conducătorul întreprinderii, cu aplicarea ștampilei