



06.03.2013

1.26.3

nr. \_\_\_\_\_

or.Orhei  
г. Орхей

Cu privire la aprobarea suprafeței  
și hotarelor terenului  
și vânzarea lotului pomicol

În conformitate cu Codul Funciar, art.40, Legea privind administrația publică nr.436-XVI din 28.12.2006, art.14, Legea privind prețul normativ și modul de vânzare-cumpărare a pământului nr.1308-XIII din 25.07.1997, Hotărîrea Guvernului cu privire la întovărășirile pomicole nr.629 din 13.11.1991, Legea pentru modificarea art. 4 din Legea nr.1308-XIII din 25 iulie 1997 privind prețul normativ și modul de vânzare-cumpărare a pământului nr.153 din 08.07.2010, Legea privind administrarea și dețatizarea proprietății publice nr. 121-XVI din 04.05.2007, examinând cererea cet. Chișenco Anatolie, domiciliat în or. Orhei, str. 1 Mai 55/19, membru al Întovărășirii Pomicole "Codru", cu privire la vânzarea - cumpărarea lotului pomicol,

## CONSILIUL ORĂȘENESC ORHEI D E C I D E:

1. Se aprobă suprafața de 0.0649 ha și hotarele lotului pomicol, conform planului geometric din 18.01.2012, elaborat la scara 1:500, cod cadastral 6401411081, aprobat de primar (se anexează).
2. Se declară proprietate publică din domeniul privat al unității administrativ-teritoriale Orhei, terenul cu destinația lot pomicol din cartierul Slobozia Doamnei, cod cadastral 6401411081, cu suprafața de 0,0649 ha.
3. Se vinde cet. Chișenco Anatolie, membru al ÎP "Codru", lotul pomicol, cod cadastral 6401411081, cu suprafața de 0.0649 (zero întreg șase sute patruzeci și nouă zecimi de miimi) ha.
4. Se aprobă prețul de vânzare – cumpărare al lotului pomicol în baza borderoului de calcul al prețului de vânzare – cumpărare al lotului în sumă de 520 (cinci sute douăzeci) lei.
5. Se obligă contabilul – șef al Primăriei să controleze intrarea în cont a mijloacelor bănești în rezultatul vânzării – cumpărării lotului în cauză.
6. Se obligă cet. Chișenco Anatolie:
  - să achite integral prețul de vânzare-cumpărare al lotului;
  - să înregistreze contractul de vânzare autentificat notarial la Oficiul Cadastral Teritorial Orhei;
  - să achite la timp plata impozitului funciar.
7. Controlul asupra executării prezentei decizii revine viceprimarului orașului Orhei d-lui Valentin Munteanu.

Președintele ședinței

Iurie LUPACESCU

Secretarul Consiliului

Ala BURACOVSCI

PLANUL GEOMETRIC

Data eliberării: 18.01.2012

Primarul

(semnatura, numele, prenumele, I.S.)

Primaria or.Orhei

Număr cadastral: 6401411081

Adresa (b.i.): r-1 Orhei com. Orhei sat.(sector) Orhei, str. neidentificat Nr.

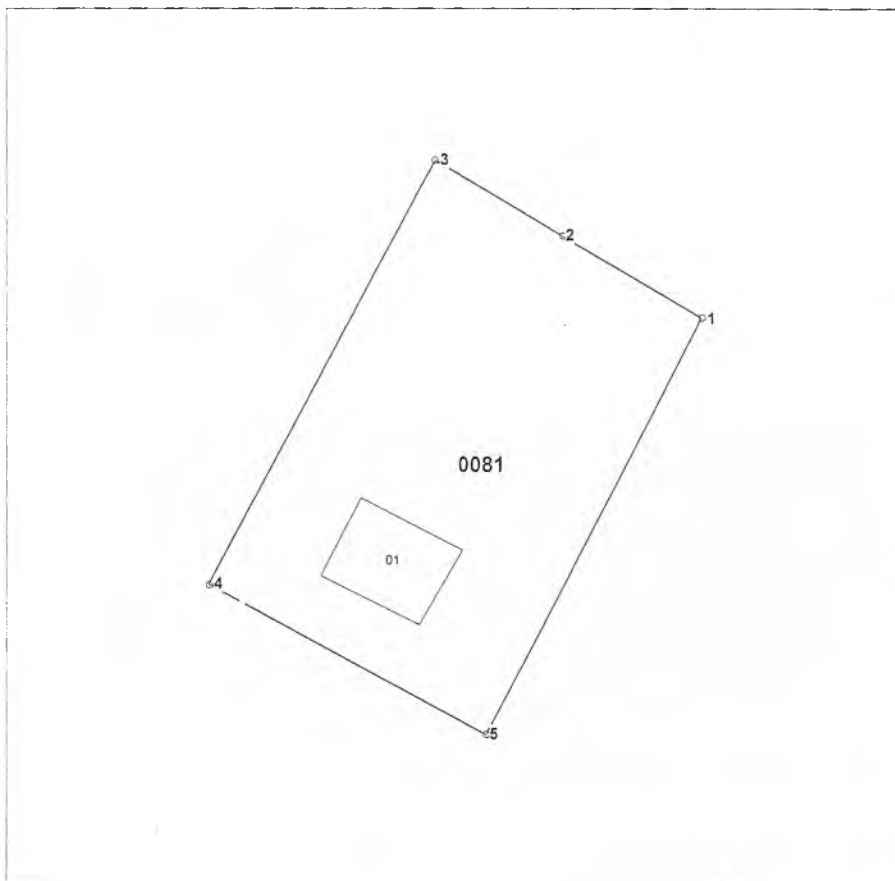

Scara 1:500

Amplasarea bunului



Semne convenționale

0081 - numărul cadastral al terenului

Caracteristicile tehnice a bunului imobil

Cod	Tipul_bunului	Mod_de_folosinta	Suprafata_terenului
	Teren	lot pomicol	0.0649ha
01	constructie	casuta de vacanta	

Executantul lucrărilor: Olaru L   
(semnatura, numele, prenumele)

Conducătorul întreprinderii/Verificat: \_\_\_\_\_  
(semnatura, numele, prenumele, I.S.)

Coordonat:  
Specialistul în reglementarea regimului funciar \_\_\_\_\_  
(semnatura, numele, prenumele, I.S.)



\*Catalogul coordonatelor si parametrii hotarului vezi verso.