



## D E C I Z I E

02.03.2018

1.7.2

nr. \_\_\_\_\_

mun.Orhei

Cu privire la delimitarea și declararea terenului  
proprietate publică din domeniul privat

În temeiul art.10, 46 din Codul Funciar, art.14(1),(2) litera b), (3), 74, 76 ale Legii privind administrația publică locală nr.436-XVI din 28.12.2006; art.4(1) litera g) al Legii privind descentralizarea administrativă nr.435 din 28.12.2006, art.3, 5, 9 ale Legii privind proprietatea publică și delimitarea lor nr.91- XVI din 05.04.2007, art.5, 25, 56 ale Legii cadastrului bunurilor imobile nr.1543 din 25.02.1998, luând în considerație Planul de amplasare și de stabilire a hotarelor terenului aferent blocului locativ din str. Scrisul Latin, nr.10, mun. Orhei, elaborat la 06.12.2017 de serviciul de arhitectură a primăriei Orhei și informația prezentată de viceprimar,

## CONSILIUL MUNICIPAL ORHEI D E C I D E:

1. Se delimitează terenul cu suprafața de 0,0794 ha, cu numărul cadastral 6401401.048, amplasat în str. Scrisul Latin, nr.10, mun. Orhei, cu destinația pentru construcții, aferent blocului locativ existent, proprietate publică din domeniul privat al mun. Orhei, conform planului geometric al bunului imobil din 21.12.2017, elaborat de SCT Orhei la scara 1:500, coordonat de primar (se anexează).

2. Se aprobă suprafața de 0,0794 ha și hotarele terenului cu destinația pentru construcții, aferent blocului locativ existent, cu numărul cadastral 6401401.048, amplasat în str. Scrisul Latin, nr.10, mun. Orhei, conform planului geometric al bunului imobil din 21.12.2017, elaborat de SCT Orhei la scara 1:500, coordonat de primar, delimitat în pct. 1 al prezentei decizii.

3. Se declară proprietate publică din domeniul privat al mun. Orhei, terenul cu destinația pentru construcții, aferent blocului locativ existent din str. Scrisul Latin, nr.10, mun. Orhei, cu suprafața de 0,0794 ha, cu numărul cadastral 6401401.048.

4. Prezenta decizie servește drept temei pentru înregistrarea/modificarea înscrierilor în Registrul bunurilor imobile a Serviciului Cadastral Teritorial Orhei.

5. Sursa de acoperire a cheltuielilor pentru înregistrarea bunului imobil se determină din contul alocațiilor bugetare planificate în anul 2018 pentru lucrările ce țin de activitatea serviciului cadastral.

6. Controlul asupra executării prezentei decizii revine viceprimarului municipiului Orhei dna Reghina APOSTOLOVA.

Președintele ședinței

Evgheni PISOV

Contrasemnăt:  
Secretar al  
Consiliului municipal Orhei



Ala BURACOVSKI

# PLANUL GEOMETRIC

Anexa la decizia  
nr.1.7.2 din 02.03.2018

Numărul cadastral \_\_\_\_\_ 6401401.048 \_\_\_\_\_



Amplasamentul bunului

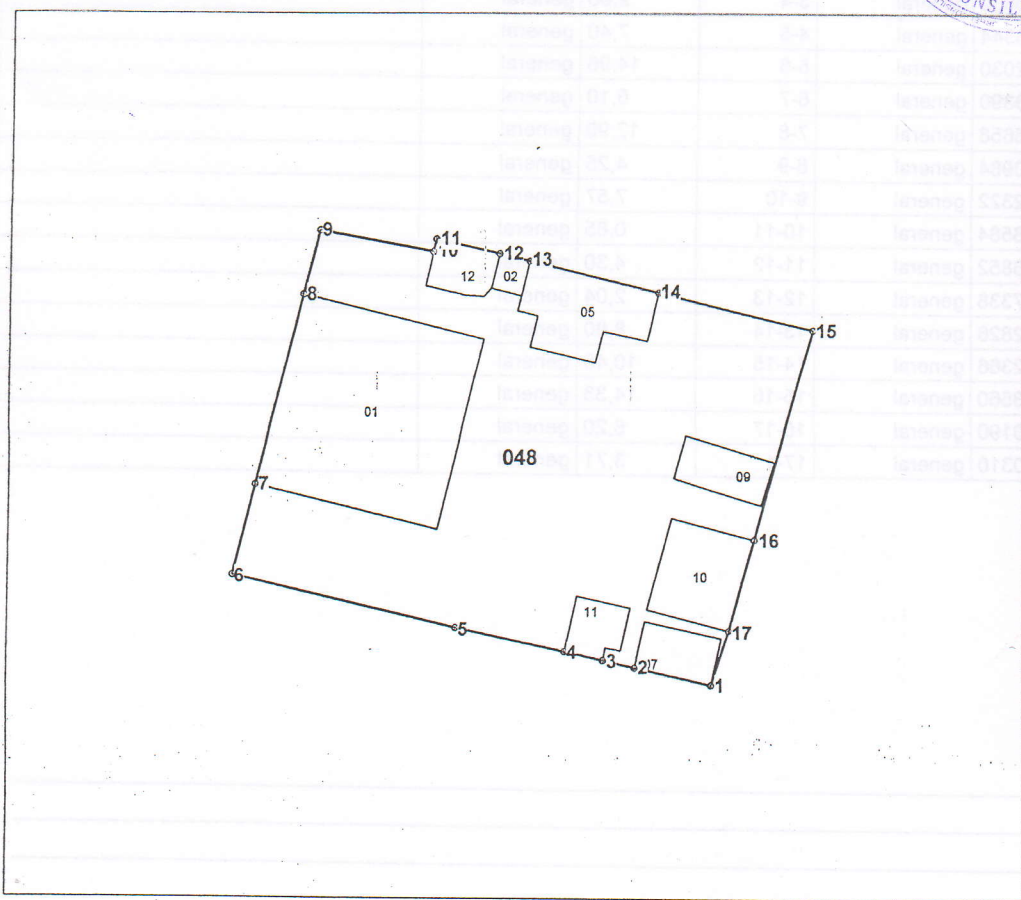

048 - numărul cadastral al terenului  
01 - numărul cadastral al clădirii

## Caracteristicile tehnice ale bunului imobil

Numar_cadastral	Tipul_bunului	Suprafata	Destinatia	Mod_de_folosinta
6401401.048	Teren	0.0794 ha	Pentru constructii	Pentru constructii
6401401.048.01	construcție	157.4 m.p.		Bloc locativ
6401401.048.02	construcție	4,7 m.p.		Construcție accesorie (accesorie)
6401401.048.05	construcție	38,16 m.p.		Construcție accesorie (accesorie)
6401401.048.07	construcție	16,3 m.p.		Construcție accesorie (accesorie)
6401401.048.09	construcție	18 m.p.		Construcție accesorie (accesorie)
6401401.048.10	construcție	35,34 m.p.		Construcție accesorie (accesorie)
6401401.048.11	construcție	12,7 m.p.		Construcție accesorie (sarai)
6401401.048.12	construcție	13 m.p.		Construcție accesorie (sarai)

Secretar al Consiliului municipal Orhei

Secretar al Consiliului mun. Orhei  
COPIA CORESPUNDE  
ORIGINALULUI  
20  
semnatura

Ala BURACOVSKI

Numărul cadastral: 6401401.048

Catalogul de coordonate si parametrii hotarului.

Punct	X_	Y_	Tipul_punct	Hotar	Distanța	Tipul_hotar	Adiacenți
1	231 832,7034	248 747,5164	general	1-2	5,25	general	
2	231 827,5726	248 748,6292	general	2-3	2,14	general	
3	231 825,4798	248 749,0832	general	3-4	2,60	general	
4	231 822,9388	248 749,6344	general	4-5	7,40	general	
5	231 815,7070	248 751,2030	general	5-6	14,96	general	
6	231 801,1440	248 754,6390	general	6-7	6,10	general	
7	231 802,5876	248 760,5658	general	7-8	12,90	general	
8	231 805,6402	248 773,0984	general	8-9	4,25	general	
9	231 806,6472	248 777,2322	general	9-10	7,57	general	
10	231 814,0916	248 775,8584	general	10-11	0,85	general	
11	231 814,2844	248 776,6852	general	11-12	4,30	general	
12	231 818,4780	248 775,7338	general	12-13	2,04	general	
13	231 820,4684	248 775,2826	general	13-14	8,80	general	
14	231 829,0264	248 773,2366	general	14-15	10,45	general	
15	231 839,2030	248 770,8560	general	15-16	14,33	general	
16	231 835,4884	248 757,0190	general	16-17	6,20	general	
17	231 833,8810	248 751,0310	general	17-1	3,71	general	

Mențiuni:

---



---



---



<b>COORDONAT</b>		<b>I.P. "AGENTIA SERVICIILOR PUBLICE"</b>	
Comitetul de Autoritate Publice competente		<b>SERVICIUL CADASTRAL TERITORIAL ORHEI</b>	
Ilan L.S.		<b>r-nul Orhei, mun. Orhei, str. Scrisului Latin nr. 10</b>	
Reprezentantul Autoritatii Publice competente		Conducător / Verificat	<b>Stavila N.</b> <small>(numele, prenumele)</small>
Gudima Feodora		Executant	<b>Condrea D.</b> <small>(numele, prenumele)</small>
Specialistul în reglementarea regimului funciar raional		Data elaborării:	Sistem de coordonate:
Troinovschi Efim L.S.		<b>21-12-2017</b> <small>(data însușirii în teren)</small>	<b>MoldRef99</b>
			Scara: <b>1:500</b>