

Act de inventariere

a bunurilor imobile proprietate publică a UAT de nivel - I,
 (statului, / denumirea UAT de nivel I sau II)
 aflate în administrarea UAT Orhei, gestiunea primăria mun. Orhei, conform situației la
 (denumirea autorității publice centrale / locale) _____ (denumirea persoanei juridice) _____ (data)

amplasate în r-nul Orhei, mun. Orhei, (codul zonei 6401)
 (denumirea UAT, raionul /UTA Găgăuzia, codul zonei cadastrale)

Nr. d/o	Tipul bunului imobil (teren/ construcție/ încăpere izolată) ²	Categoria de destinație, modul de folosință.	Adresa bunului imobil	nr. conturului de teren ¹	nr. cadastral (teren/ construcție/ încăpere izolată) ²	Suprafața (ha./ m.p.)	Nr. de nivele a construcției	Domeniul (public/ privat)	Denumirea entității care gestionează bunul imobil
1	2	3	4	5	6	7	8	9	10
1	Teren	II (Terenuri din intravilanul localităților) Modul de folosință (pentru construcții)	intravilan (str. 31 August 1989, nr. 108)	-	64014060056	2,3708 ha	-	public	UAT Orhei
I.1	Construcție	Construcție de învățământ și educație	intravilan (str. 31 August 1989, nr. 108)	-	64014060056.01	2210 m.p.	2	public	UAT Orhei
I.2	Construcție	Construcție (cazangerie)	intravilan (str. 31 August 1989, nr. 108)	-	64014060056.02	213 m.p.	1	public	UAT Orhei
I.3	Construcție	Construcție (transformator)	intravilan (str. 31 August 1989, nr. 108)	-	64014060056.05	33 m.p.	1	public	S.A "Red Union Fenosa"
I.4	Construcție	Construcție (atelier)	intravilan (str. 31 August 1989, nr. 108)	-	64014060056.06	243 m.p.	1	public	UAT Orhei
I.5	Construcție	Construcție (viceu)	intravilan (str. 31 August 1989, nr. 108)	-	64014060056.07	23 m.p.	1	public	UAT Orhei
2	Teren	II (Terenuri din intravilanul localităților) Modul de folosință (pentru construcții)	intravilan (str. Vasile Lupu, nr. 60/1)	-	64013100123	1,0462	-	public	UAT Orhei

<u>1.1</u>	Construcție	Construcție de învățământ și educație	intravilan (str. Vasile Lupu, nr. 60/1)	-	64013100123.01	930 m.p.	2	public	UAT Orhei
<u>1.2</u>	Construcție	Construcție de învățământ și educație	intravilan (str. Vasile Lupu, nr. 60/1)	-	64013100123.02	597 m.p.	4	public	UAT Orhei
<u>1.3</u>	Construcție	Construcție de învățământ și educație	intravilan (str. Vasile Lupu, nr. 60/1)	-	64013100123.05	386 m.p.	4	public	UAT Orhei
<u>1.4</u>	Construcție	Construcție de învățământ și educație	intravilan (str. Vasile Lupu, nr. 60/1)	-	64013100123.06	515m.p.	4	public	UAT Orhei
<u>1.5</u>	Construcție	Construcție (viceu)	intravilan (str. Vasile Lupu, nr. 60/1)	-	64013100123.07	30 m.p.	1	public	UAT Orhei

¹ - numai pentru terenurile din extravilan (din planul de contur 1:10000).

² - în cazul când bunul imobil din intravilan nu are număr cadastral, se va indica „neînregistrat”.

Președintele comisiei

_____ (numele, prenumele)

Membrii comisiei:

_____ (semnătura)

_____ (numele, prenumele)

_____ (semnătura)

_____ (numele, prenumele)

_____ (semnătura)

_____ (numele, prenumele)

_____ (semnătura)

_____ (numele, prenumele)

Aprobat: Viceprimarul mun. Orhei – Cr. Cojocari
(funcția, numele, prenumele)

2019
(data)

(semnătura)

Lista

bunurilor imobile proprietate publică a **UAT Orhei**, supuse delimitării după apartenență și pe domenii, conform situației la _____
(denumirea UAT) (data)

amplasate în **r-ul Orhei, mun. Orhei (codul zonei cadastrale 6401)**.
(denumirea UAT, raionul /UTA Găgăuzia, codul zonei cadastrale)

Nr. d/o	Tipul bunului imobil (teren/ construcție, încăpere izolată)	Categoria de destinație, modul de folosință.	Adresa bunului imobil	nr. conturului de teren	nr. cadastral (teren/ construcție/ încăpere izolată) ²	Suprafața (ha./ m.p.)	Nr. de nivele a construcției	Domeniul (public/ privat)	Denumirea entității care gestionează bunul imobil
1	2	3	4	5	6	7	8	9	10
1	Teren	II (Terenuri din intravilanul localităților) Modul de folosință (pentru construcții)	intravilan (str. 31 August 1989, nr. 108)	-	64014060056	2,3708 ha	-	public	UAT Orhei
I.1	Construcție	Construcție de învățământ și educație	intravilan (str. 31 August 1989, nr. 108)	-	64014060056.01	2210 m.p.	2	public	UAT Orhei
I.2	Construcție	Construcție (cazangerie)	intravilan (str. 31 August 1989, nr. 108)	-	64014060056.02	213 m.p.	1	public	UAT Orhei
I.3	Construcție	Construcție (transformator)	intravilan (str. 31 August 1989, nr. 108)	-	64014060056.05	33 m.p.	1	public	S.A "Red Union Fenosa"
I.4	Construcție	Construcție (atelier)	intravilan (str. 31 August 1989, nr. 108)	-	64014060056.06	243 m.p.	1	public	UAT Orhei
I.5	Construcție	Construcție (viceu)	intravilan (str. 31 August 1989, nr. 108)	-	64014060056.07	23 m.p.	1	public	UAT Orhei
2	Teren	II (Terenuri din intravilanul localităților) Modul de folosință (pentru construcții)	intravilan (str. Vasile Lupu, nr. 60/1)	-	64013100123	1,0462	-	public	UAT Orhei
I.1	Construcție	Construcție de învățământ și educație	intravilan (str. Vasile Lupu, nr. 60/1)	-	64013100123.01	930 m.p.	2	public	UAT Orhei
I.2	Construcție	Construcție de învățământ și educație	intravilan (str. Vasile Lupu, nr. 60/1)	-	64013100123.02	597 m.p.	4	public	UAT Orhei
I.3	Construcție	Construcție de învățământ și educație	intravilan (str. Vasile Lupu, nr. 60/1)	-	64013100123.05	386 m.p.	4	public	UAT Orhei

I.4	Construcție	învățământ și educație Construcție de învțăământ și educație	nr. 60/1) intravilan (str. Vasile Lupu, nr. 60/1)	-	64013100123.06	515m.p.	4	public UAT Orhei
I.5	Construcție	Construcție (viceu)	intravilan (str. Vasile Lupu, nr. 60/1)	-	64013100123.07	30 m.p.	1	public UAT Orhei

¹ - numai pentru terenurile din extravilan (din planul de contur 1:10000).

² - în cazul când bunul imobil din intravilan nu are număr cadastral, se va indica „neînregistrat”.

Președintele comisiei

Membrii comisiei:

(numele, prenumele)

(semnătura)

(numele, prenumele)

(semnătura)

(numele, prenumele)

(semnătura)

(numele, prenumele)

(semnătura)

(numele, prenumele)

(semnătura)

(numele, prenumele)

(semnătura)

(numele, prenumele)

L I S T A

bunurilor imobile proprietate publică a unității administrativ-teritoriale
UAT Orhei, raionul Orhei

(denumirea UAT, raionul, municipiul / UTA Găgăuzia)

Nr. d/o	Tipul bunului imobil (teren/ construcție, încăpere izolată)	Categoria de destinație/ modul de folosință.	Adresa bunului imobil	nr. cadastral (teren/ construcție/ încăpere izolată)	Suprafața (ha./ m.p.)	Nr. de nivele a construcției	Denumirea entității care gestionează bunul imobil	Domeniul (public/ privat)
1	2	3	4	5	6	7	8	9
1	Teren	II (Terenuri din intravilanul localităților) Modul de folosință (pentru construcții)	intravilan (str. 31 August 1989, nr. 108)	64014060056	2,3708 ha	-	UAT Orhei	public
<i>I.1</i>	Construcție	Construcție de învățământ și educație	intravilan (str. 31 August 1989, nr. 108)	64014060056.01	2210 m.p.	2	UAT Orhei	public
<i>I.2</i>	Construcție	Construcție (cazangerie)	intravilan (str. 31 August 1989, nr. 108)	64014060056.02	213 m.p.	1	UAT Orhei	public
<i>I.3</i>	Construcție	Construcție (transformator)	intravilan (str. 31 August 1989, nr. 108)	64014060056.05	33 m.p.	1	S.A "Red Union Fenosa"	public
<i>I.4</i>	Construcție	Construcție (atelier)	intravilan (str. 31 August 1989, nr. 108)	64014060056.06	243 m.p.	1	UAT Orhei	public
<i>I.5</i>	Construcție	Construcție (viceu)	intravilan (str. 31 August 1989, nr. 108)	64014060056.07	23 m.p.	1	UAT Orhei	public
2	Teren	II (Terenuri din intravilanul localităților) Modul de folosință (pentru construcții)	intravilan (str. Vasile Lupu, nr. 60/1)	64013100123	1,0462	-	UAT Orhei	public
<i>I.1</i>	Construcție	Construcție de învățământ și educație	intravilan (str. Vasile Lupu, nr. 60/1)	64013100123.01	930 m.p.	2	UAT Orhei	public
<i>I.2</i>	Construcție	Construcție de învățământ și educație	intravilan (str. Vasile Lupu, nr. 60/1)	64013100123.02	597 m.p.	4	UAT Orhei	public
<i>I.3</i>	Construcție	Construcție de învățământ și educație	intravilan (str. Vasile Lupu, nr. 60/1)	64013100123.05	386 m.p.	4	UAT Orhei	public
<i>I.4</i>	Construcție	Construcție de învățământ și educație	intravilan (str. Vasile Lupu, nr. 60/1)	64013100123.06	515m.p.	4	UAT Orhei	public
<i>I.5</i>	Construcție	Construcție (viceu)	intravilan (str. Vasile Lupu, nr. 60/1)	64013100123.07	30 m.p.	1	UAT Orhei	public

Semnăturile membrilor comisiei de delimitare:

nr. crt.	denumirea comisiei de delimitare	numele și prenumele	data nașterii	locul de naștere	profesiunea	numărul și adresa domiciliului	semnătura	data	locul de domiciliu
I	Comisia de delimitare a cererilor de înregistrare în funcția de	<u>Cr. Cojocari</u>	04.11.1901	31.03.01	conducător				
II	Comisie de delimitare a cererilor de înregistrare în funcția de	<u>L. Gulian</u>	03.07.1907	13.04	conducător				
III	Comisie de delimitare a cererilor de înregistrare în funcția de	<u>M. Curchi</u>	09.03.1900	13.05	conducător				
IV	Comisie de delimitare a cererilor de înregistrare în funcția de	<u>M. Beiu</u>	04.01.1900	13.01	conducător				
V	Comisie de delimitare a cererilor de înregistrare în funcția de	<u>An. Godiac</u>	09.07.1904	13.7	conducător				
VI	Comisie de delimitare a cererilor de înregistrare în funcția de	<u>O. Romanic</u>	09.01		conducător				
VII	Comisie de delimitare a cererilor de înregistrare în funcția de	<u>D. Ceglățonev</u>	04.04.1904	13.04	conducător				
VIII	Comisie de delimitare a cererilor de înregistrare în funcția de	(numele prenumele)	04.03.1900	13.02	conducător				
IX	Comisie de delimitare a cererilor de înregistrare în funcția de		04.04.1900	13.03	conducător				
X	Comisie de delimitare a cererilor de înregistrare în funcția de		04.01.1900	13.01	conducător				

Președintele Comisiei de delimitare: L. Gulian

Secretarul Comisiei de delimitare: L. Gulian

Semnăturile membrilor comisiei de delimitare:

Proces-Verbal
cu privire la delimitarea selectivă a bunului imobil proprietate publică a

UAT Orhei, raionul Orhei
(denumirea UAT de nivelul I)

din „___” _____ 2019

mun. (orașul, satul, comuna) Orhei
(denumirea localității)

1. În conformitate cu Legea nr. 29 din 5 aprilie 2018 privind delimitarea proprietății publice, comisia de delimitare a bunului imobil proprietate publică a UAT de nivelul I în componența:

Reprezentantul autorității administrației publice locale UAT Orhei
(denumirea autorității publice locale)
Viceprimarul mun. Orhei Cr. Cojocari
(funcția) (numele, prenumele)

Specialistul pentru reglementarea regimului funciar al primăriei UAT Orhei
(denumirea)
L. Gulian
(numele, prenumele)

**Șeful serviciului relații funciare și cadastru al Consiliului raional/
(UTA Găgăuzia)** Orhei M. Curchi
(denumirea) (numele, prenumele)

Reprezentantul entității publice centrale _____
(denumirea autorității publice centrale)
Arhitect-Șef al mun. Orhei - M. Beiu
(funcția, numele, prenumele)

Reprezentantul Agenției Proprietății Publice Consultant principal în Direcția relații funciare și bunuri imobile din cadrul Agenției - An. Godiac
(funcția, numele, prenumele)

Reprezentantul Întreprinderii de Stat "IPOT" _____
(funcția, numele, prenumele)

Executantul lucrării de delimitare: ing. org. ter., cat. III D. Ceglatoev
(funcția, numele, prenumele)

a efectuat lucrări de delimitare a bunurilor imobile proprietate publică a UAT de nivelul I UAT Orhei, din domeniul public și ca rezultat pe planul de contur au fost delimitate bunuri imobile proprietate publică a UAT de nivelul I 2 :

1) din domeniul public:

- a) 2 terenuri, cu suprafața totală 3,4170 ha.
- b) 10 construcții, cu suprafața totală 5180 m.p.
- c) - încăperi izolate, cu suprafața totală - m.p.

2) din domeniul privat:

- a) - terenuri, cu suprafața totală - ha.
- b) - construcție, cu suprafața totală - m.p.
- c) - încăperi izolate, cu suprafața totală - m.p.

conform Listei bunurilor imobile proprietate publică (se anexează).

2. Drept bază cartografică pentru determinarea hotarelor terenurilor proprietate publică
au servit _____ măsurări terestre _____
materialele ortofotoplan / măsurări terestre

3. Obiecțiile și propunerile la delimitarea bunurilor imobile.

- **Tipul hotarelor de teren stabilite – generale;** _____
- **Metoda colectării datelor și cod colect -107;** _____
- **Materilul cartografic utilizat-ortofoto 40 - 2007, 20 - 2016** _____

Semnăturile membrilor comisiei de delimitare:

_____ Cr. Cojocari
_____ L. Gulian
_____ M. Curchi
_____ M. Beiu
_____ An. Godiac
_____ O. Romanic
_____ D. Ceglatoev

(numele prenumele)



Planul de Contur

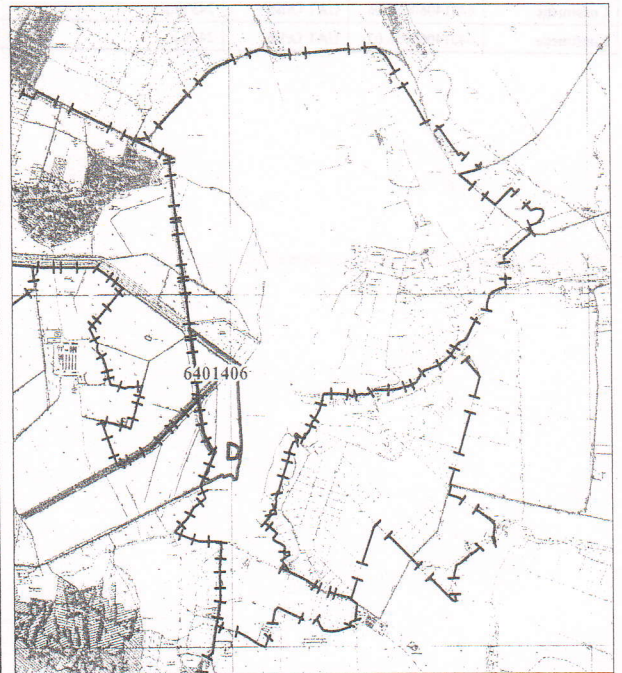
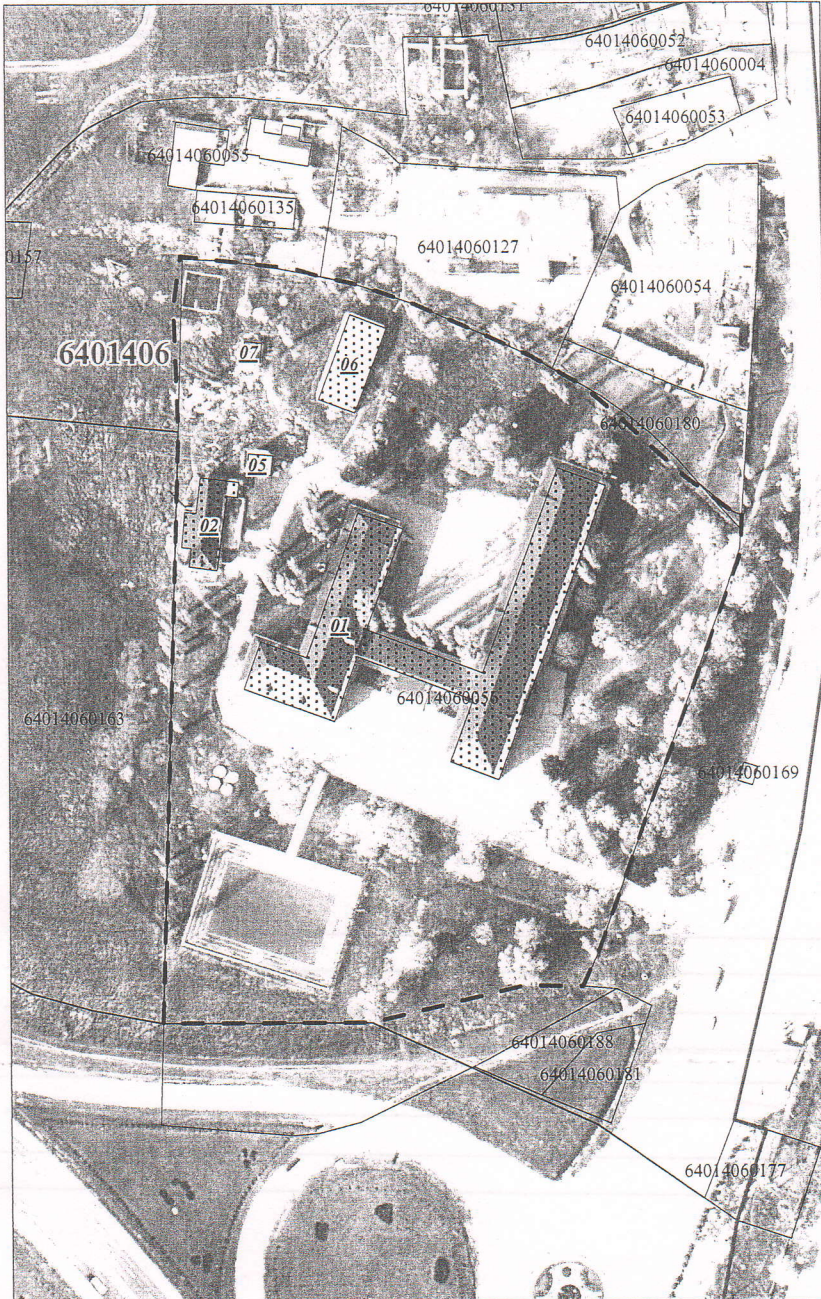

a bunului (rilor) imobil (e) proprietate publică a UAT de nivel - I
(stat, UAT- I, UAT- II)
amplasat (e) în r-nul Orhei, mun. Orhei, str. 31 August 1989, nr. 108.

Schema de încadrare

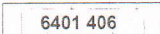

Semne convenționale :

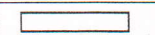
-  Hotarul Unității Administrativ - Teritoriale
-  Hotarul și numărul sectorului cadastral

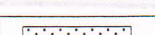
-  Hotarele terenurilor din planului cadastral al teritoriului
-  Hotarul conturului format
-  Hotarul construcției

Caracteristicile tehnice

Tipul_Bunului	Nr_cadastral	Apartenența	Suprafața_ha_mp	Cat_de_Destinația	Modul_de_Folosința	Domeniul_public_privat	Mențiuni
teren	64014060056	UAT Orhei	2.3708 ha	II (Terenuri din intravilanul localității)	pentru construcții	Public	Cod colect 107
Construcție	64014060056.01	UAT Orhei	2210 m.p.		Construcție de învățămînt și educație	Public	Cod colect 107
Construcție	64014060056.02	UAT Orhei	213 m.p.		Construcție (cazangerie)	Public	Cod colect 107
Construcție	64014060056.05	UAT Orhei	33 m.p.		Construcție (Transformator)	Public	Cod colect 107
Construcție	64014060056.06	UAT Orhei	243 m.p.		Construcție (atelier)	Public	Cod colect 107
Construcție	64014060056.07	UAT Orhei	24 m.p.		Construcție (viceu)	Public	Cod colect 107



Mențiuni:

COORDONAT		EXECUTANT	
Viceprimarul mun. Orhei, r-nul Orhei _____ Cr. Cojocari		Agenția Proprietății Publice a Republicii Moldova Î.S. "Institutul de Proiectări pentru Organizarea Teritoriului"	
Specialistul p/u reglementarea regimului proprietății funciare al primăriei mun. Orhei, r-nul Orhei _____ L. Gulian		Lucrări cadastrale de delimitare în mod selectiv cu stabilirea hotarelor terenului proprietate publică (domeniul public) UAT Orhei, r-nul Orhei	
Șef Serviciului Relații Funciare și Cadastru al Consiliul Raional Orhei _____ M. Curchi		Conducător / Verificat	V. Manalachi
Agenția Proprietății Publice al RM _____ An. Godiac		Execuție (Î.S. "IPOT")	D. Ceglatoev
Reprezentantul Î.S. "IPOT" _____ O. Romanuc		Data elaborării 15.03.2014 (data inspectării terenului)	Sistem de coordonate: MOLDFREF 99 Scara planului: 1: 2000

Act de stabilire a hotarelor sectorului de teren în scopul elaborării planului geometric

" " 20

mun. Orhei, r-nul Orhei
localitatea

1. În temeiul cererii depusă la Î.S. " Institutul de Proiectări pentru Organizarea Teritoriului,

denumirea întreprinderii care a executat lucrarea

nr. 02/1-7e-2340 din 08.09.2018 a Primăriei mun. Orhei, r-nul Orhei
(data, luna, anul) (numele, prenumele)

eu, L. Gulian, Specialist pentru reglementarea regimului funciar al primăriei mun. Orhei am stabilit hotarele sectorului de teren, cu destinația II – Terenurile din intravilanul localităților, modul de folosință pentru construcții, amplasat în r-nul Orhei, mun. Orhei (intravilan), str. 31 August 1989, 108.

Terenul se delimitează ca proprietate publică (domeniul public) a UAT Orhei, în temeiul Legii nr. nr. 29 din 05.04.2018 „, privind delimitarea proprietății publice”; Regulamentului privind modul de delimitare a bunurilor imobile proprietate publică, aprobat prin HG nr. 63 din 11.02.2019; Instrucțiunea cu privire la modul de executare a lucrărilor cadastrale la nivel de teren aprobată prin Ordinul Agenției Relații Funciare și Cadastru nr. 70 din 04.08.2017 .

La executarea lucrărilor de stabilire a hotarelor terenului au fost prezenți adiacenții:

Numărul cadastral	<u>UAT Orhei</u> Denumirea
Numărul cadastral	Denumirea
Numărul cadastral	Denumirea

2. Măsurările pe teren s-au efectuat de către inginerii org. teritor. cat. III Î.S. „IPOT”
denumirea întreprinderii care a executat lucrarea

domnul D. Ceglatonev și I. Vîrlan .

3. Pe teren s-au efectuat măsurări de racordare a punctelor de cotitură la elemente stabile și de lungă durată identificate pe teren. Punctele de cotitură a hotarului în număr de 22 bucăți și descrierea elementelor de hotar sunt indicate pe schema de stabilire a hotarului, anexă la prezentul act.

Mențiuni: Persoanele prezente la stabilirea hotarelor terenului își asumă întreaga răspundere pentru identificarea hotarelor bunului imobil măsurat, acceptă poziția hotarelor stabilite și confirmă că prin stabilirea hotarelor nu se efectuează o tranzacție ascunsă. Persoanele prezente sunt informate că prezentul Act și planul geometric al terenului măsurat, vor fi transmise oficiului cadastral teritorial, pentru actualizarea planului cadastral și efectuarea modificărilor în Registrul bunurilor imobile.

După executarea lucrărilor de stabilire a hotarelor au refuzat să semneze prezentul act următorii titulari de drepturi:

_____	_____
Numele, Prenumele	indicarea motivului neșemnării prezentului act
_____	_____
Numele, Prenumele	indicarea motivului neșemnării prezentului act

4. Presentul act este întocmit în 3 exemplare, dintre care unul se prezintă titularului de drept asupra terenului ale cărui hotare au fost stabilite, al doilea exemplar – se îndosariază în raportul lucrării și va fi păstrat la executantul lucrării. La solicitarea titularilor de drepturi a terenurilor adiacente, acestora li se eliberează copii ale actului de stabilire a hotarelor.

Semnăturile

Persoana responsabilă a primăriei:

Viceprimarul mun. Orhei, r-nul Orhei

Cr. Cojocari

**Specialist pentru reglementarea regimului funciar
al primăriei mun. Orhei, r-nul Orhei**

L. Gulian

**Șeful Serviciului Relații
Funciare și Cadastru al
Consiliului Raional Orhei**

M. Curchi

Arhitect-Șef al mun. Orhei

M. Beiu

Adiacenții:

Reprezentantul:

SRL „ORHEI-GAZ”

Executantul lucrărilor:

D. Ceglatonev

Schema de stabilire a hotarului sectorului de teren
proprietate publică (domeniul public) a UAT Orhei, amplasat în limita
hotarului sectorului cadastral 6401 310, r-nul Orhei, mun. Orhei, str. Vasile Lupu, nr. 60/1.



Scara 1:1000

Semne convenționale:

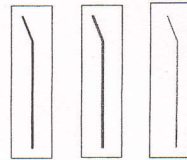

Hotarul sectorului de teren conform planului cadastral elaborat în cadrul înregistrării masive

Hotarul sectorului de teren conform măsurătorilor selective

Hotarul sectorului cadastral

Hotarul construcției

Descrierea hotarului terenului:

Hotarul conține 28 puncte de cotitură și este materializat după cum urmează:
- de la p. 1 până la p. 8 hotarul terenului este stabilit pe marginea gardului din plasă metalică;
- de la p. 8 până la p. 10 hotarul terenului este stabilit pe marginea construcției;
- de la p. 10 până la p. 14 hotarul terenului este stabilit pe marginea gardului din beton;
- de la p. 14 până la p. 1 hotarul terenului este stabilit pe marginea gardului din plasă metalică.

Adiacenții:

De la p. 1 până la p. 3 - teren proprietate publică a UAT de nivelul - I (nr. cad. 64013100143 prim. mun. Orhei, r-nul Orhei);
De la p. 3 până la p. 11 - teren proprietate publică a UAT Orhei, r-nul Orhei;
De la p. 1 până la p. 3 - teren proprietate publică a UAT de nivelul - I (nr. cad. 64013100087 prim. mun. Orhei, r-nul Orhei);
De la p. 14 până la p. 1 - teren proprietate publică a UAT Orhei, r-nul Orhei);

Coordonat:

Viceprimarul mun. Orhei _____ Cr. Cojocari _____

Specialist pentru reglementarea regimului funciar al primăriei mun. Orhei, r-nul Orhei _____ L. Gulian _____

Arhitect-șef al mun. Orhei _____ M. Betu _____

Șeful Serviciului Relații Funciare și Cadastru al Consiliului Raional Orhei _____ M. Curchi _____

Adiacenții:

Executantul lucrărilor (î.S. IPOT) _____ D. Ceglatonev _____

Schema de încălzire

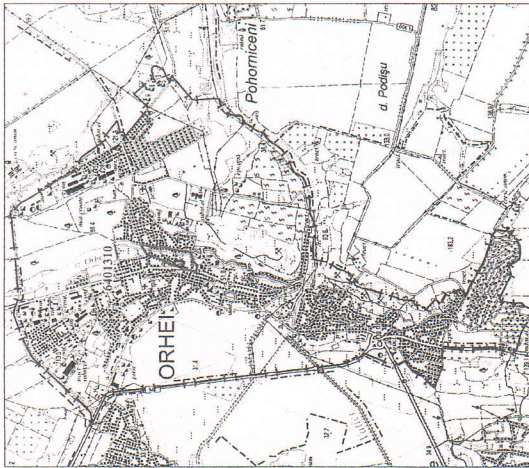

PLANUL GEOMETRIC

Numărul cadastral : 64013100123

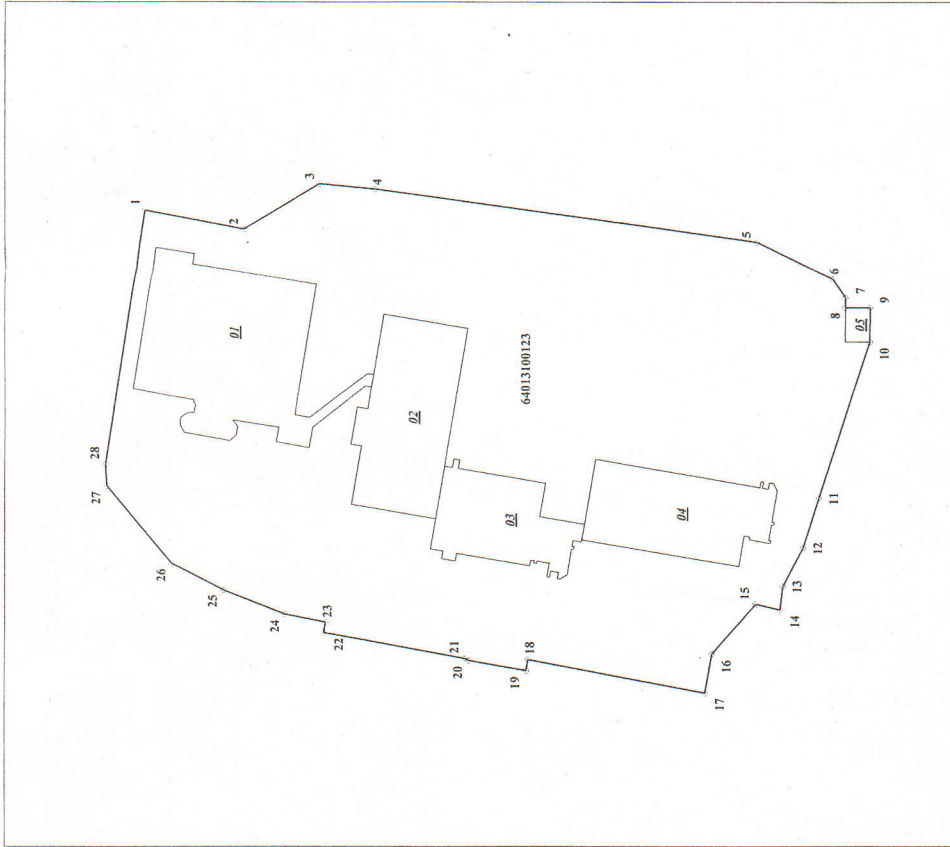

Semne convenționale :

- Hotarul Unității Administrative - Teritoriale
- Hotarul și numărul sectorului cadastral
- Hotarul construcției
- Hotarul conturului format

Caracteristicile tehnice ale bunului imobil

Tipul Bunului	Nr. cadastral	Apartenența	Suprafața ha mp	Cat. de Destinația	Modul de Folosința	Documentul public privat	Mențiuni
teren	64013100123	UAT Orhei	1.0462 ha	II (Terenuri din intravilanul localității)	pentru construcții	Public	Cod colect 107
Construcție	64013100123.01	UAT Orhei	930 m.p.		Construcție de învățămînt și educație	Public	Cod colect 107
Construcție	64013100123.02	UAT Orhei	597 m.p.		Construcție de învățămînt și educație	Public	Cod colect 107
Construcție	64013100123.03	UAT Orhei	386 m.p.		Construcție de învățămînt și educație	Public	Cod colect 107
Construcție	64013100123.04	UAT Orhei	515 m.p.		Construcție de învățămînt și educație	Public	Cod colect 107
Construcție	64013100123.05	UAT Orhei	30 m.p.		Construcție (viesi)	Public	Cod colect 107

Mențiuni:

CATALOGUL COORDONATELOR
ȘI PARAMETRII HOTARELOR

Nr	Direcția_X	Direcția_Y	Tipul_Punctului	Segmentul_de_notar	Distanța	Tipul_Punctului
1	249459.56	232221.98	general	1-2	18.96	general
2	249440.95	232218.37	general	2-3	16.63	general
3	249426.73	232227.00	general	3-4	10.42	general
4	249416.36	232226.00	general	4-5	72.88	general
5	249344.17	232215.99	general	5-6	15.88	general
6	249329.88	232209.04	general	6-7	4.26	general
7	249327.47	232205.53	general	7-8	1.89	general
8	249327.44	232203.64	general	8-9	4.63	general
9	249322.82	232203.62	general	9-10	6.43	general
10	249322.86	232197.18	general	10-11	30.83	general
11	249332.37	232167.85	general	11-12	9.96	general
12	249335.38	232158.36	general	12-13	8.27	general
13	249339.17	232151.01	general	13-14	4.55	general
14	249339.67	232146.49	general	14-15	4.77	general
15	249344.32	232147.58	general	15-16	12.51	general
16	249352.59	232138.19	general	16-17	7.38	general
17	249353.91	232130.93	general	17-18	34.01	general
18	249387.35	232137.15	general	18-19	2.09	general
19	249387.71	232135.09	general	19-20	11.00	general
20	249398.55	232136.96	general	20-21	0.81	general
21	249399.26	232137.34	general	21-22	27.01	general
22	249425.82	232142.18	general	22-23	1.99	general
23	249425.52	232144.15	general	23-24	7.82	general
24	249433.19	232145.68	general	24-25	12.43	general
25	249444.73	232150.30	general	25-26	10.94	general
26	249454.43	232155.35	general	26-27	19.16	general
27	249466.71	232170.07	general	27-28	4.10	general
28	249466.94	232174.16	general	28-1	48.38	general

COORDONAT

Viceprimarul mun. Orhei, _____ Cr. Cojocari
 Specialist în aplicarea legii privind proiectarea și executarea lucrărilor cadastrale de delimitare în mod selectiv cu stabilirea și înregistrarea termenului priorității publice (domeniul public)
 Șef Serviciului Relații Pondere și Colaborare al Consiliului Raional Orhei _____ M. Cerechi

EXECUTANT

Agencia Proiectării Publice a Republicii Moldova
 I.S. "Instituția de Proiectare pentru Organizarea Teritoriului"
 Lucrări cadastrale de delimitare în mod selectiv cu stabilirea și înregistrarea termenului priorității publice (domeniul public)
 Confirmație și verificare
 V. Manalachi
 D. Ceglatoney
 Scara planului :
 1 : 1000
 Data elaborării :
 15.05.2019
 Data semnării de coordonare :
 15.05.2019
 Data semnării în teren :
 15.05.2019
 MOLDREF 99