



DECIZIE

08.04.2019

4.7.1

nr. \_\_\_\_\_

mun. Orhei

Cu privire la declararea terenului  
proprietate publică din domeniul privat

În temeiul art.3(2), 14(1), (2) litera b), (3), 20, 74(4), 76(1) ale Legii privind administrația publică locală nr.436-XVI din 28.12.2006; art. 5 și 28 ale Legii cadastrului bunurilor imobile nr.1543 din 25.02.1998; art.9(1) și (2), art.9(3) litera a) ale Legii privind administrarea și deetimizarea proprietății publice nr.121 din 04.05.2007; art.320 și 321 din Codul Civil al Republicii Moldova; art.4 litera (g) al Legii privind descentralizarea administrativă nr.435 din 28.12.2006; Legea privind delimitarea proprietății publice nr.29 din 05.04.2018,

CONSILIUL MUNICIPAL ORHEI DECIDE:

1. Se aprobă suprafața de 0,0875 ha și hotarele terenului situat în str. Sfântul Nicolae 41, conform planului geometric din data 19.03.2019, elaborat la scara 1: 500, numărul cadastral 6401410133 coordonat de primar (se anexează).
2. Se declară proprietate publică din domeniul privat al unității administrativ teritoriale Orhei, teren cu destinația pentru construcții, situat în str. Sfântul Nicolae 41, numărul cadastral 6401410133, cu suprafața de 0,0875 ha.
3. Prezenta decizie servește drept temei pentru înregistrarea și/sau modificarea înscrierilor în Registrul bunurilor imobile a Serviciului Cadastral Teritorial Orhei.
4. Sursa de acoperire a cheltuielilor pentru înregistrarea bunului imobil se determină din contul alocațiilor bugetare planificate în anul 2019 pentru lucrările ce țin de activitatea serviciului funciar.
5. Prezenta decizie intră în vigoare la data includerii acesteia în Registrul de stat al actelor locale.
6. Controlul asupra executării prezentei decizii revine viceprimarului de ramură al municipiului Orhei conform domeniului de competență.

Președintele ședinței

Semnat la data de

12.04.2019

Contrasemnat:

Secretar al

Consiliului municipal Orhei



Evgheni PISOV

AIA BURACOVSKI



Anexă la decizia nr. 41 din 08.04.2019

## PLANUL GEOMETRIC

Numărul cadastral 6401410.133

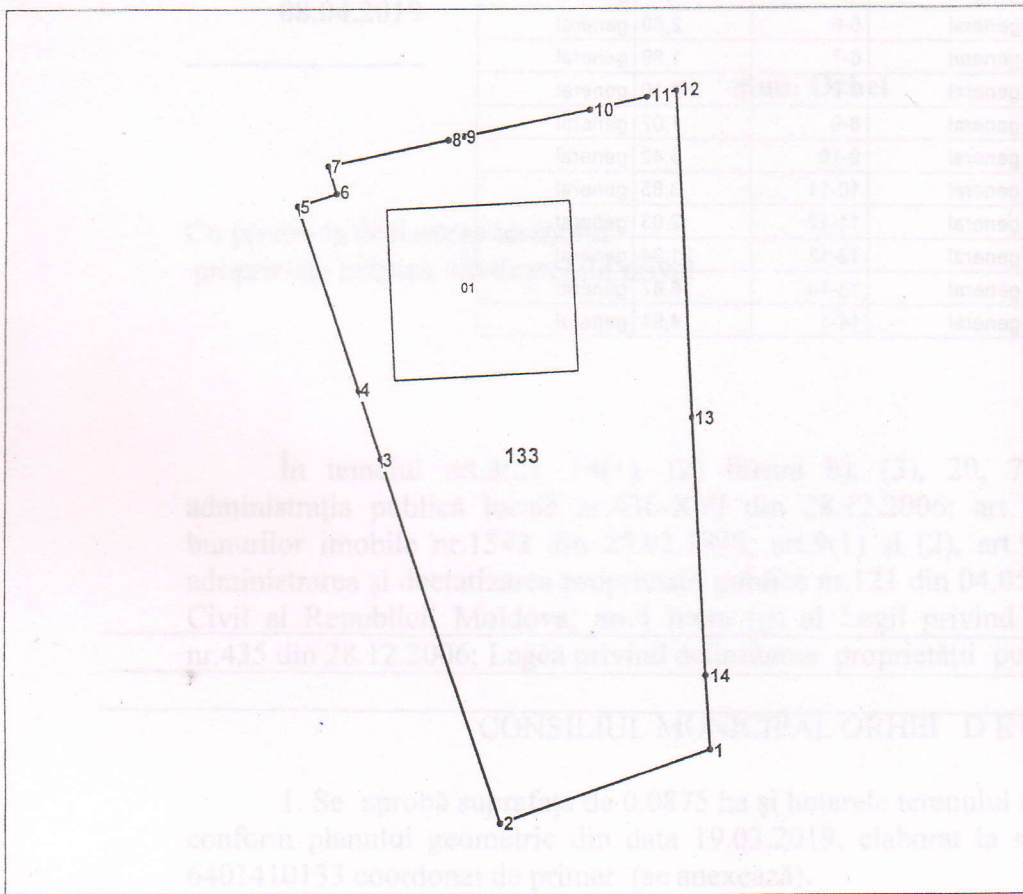

Amplasamentul bunului

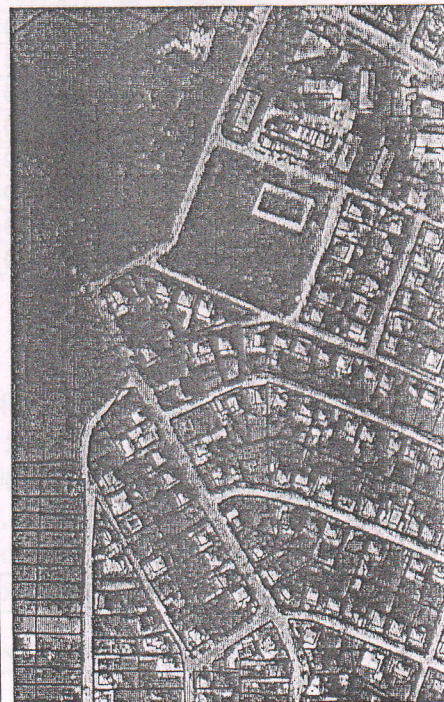

133 - numărul cadastral al terenului  
01 - numărul cadastral al clădirii

### Caracteristicile tehnice ale bunului imobil

Numar_cadastral	Tipul_bunului	Suprafata	Destinatia	Mod_de_folosinta
6401410.133	Teren	0.0875 ha	Pentru construcții	Pentru construcții
6401410.133.01	construcție	133.8 m.p.		Casa de locuit individuala



Secretar al Consiliului municipal Orhei

Ala BURACOVSKI

Numărul cadastral: 6401410.133

Catalogul de coordonate si parametrii hotarului.

Punct	X_	Y_	Tipul_punct	Hotar	Distanța	Tipul_hotar
1	231 304,1290	244 933,9380	general	1-2	14,61	general
2	231 290,3320	244 929,1350	general	2-3	25,15	general
3	231 282,6390	244 953,0770	general	3-4	4,67	general
4	231 281,1530	244 957,5080	general	4-5	12,64	general
5	231 277,1410	244 969,4950	general	5-6	2,69	general
6	231 279,6940	244 970,3360	general	6-7	1,89	general
7	231 279,1410	244 972,1470	general	7-8	8,10	general
8	231 287,0600	244 973,8510	general	8-9	1,07	general
9	231 288,1110	244 974,0650	general	9-10	8,42	general
10	231 296,3520	244 975,7960	general	10-11	3,85	general
11	231 300,1150	244 976,5950	general	11-12	2,03	general
12	231 302,1000	244 977,0100	general	12-13	21,34	general
13	231 303,0580	244 955,6900	general	13-14	16,87	general
14	231 303,8960	244 938,8440	general	14-1	4,91	general

Mențiuni:

---



---



---



<b>COORDONAT</b>		<b>Instituția Publică "Agenția Servicii Publice"</b>	
Conducătorul Autorității Publice competente		<b>Serviciul Cadastral Teritorial Orhei</b>	
Ilan Sor		<b>Orhei, mun. Orhei, str. Sfântul Nicolae nr. 41</b>	
Reprezentantul Autorității Publice competente	Conducător / Verificat		<b>Stavila N.</b> <small>(numele, prenumele)</small>
Gudima Feodora	Executant		<b>Condrea D.</b> <small>(numele, prenumele)</small>
Titularul de drepturi	Data elaborării:	Sistem de coordonate:	Scara:
Primaria mun. Orhei	<b>19-03-2019</b> <small>(data inspecției în teren)</small>	<b>MoldRef99</b>	<b>1:500</b>