



DECIZIE

22.06.2018

5.8.4

nr. _____

mun. Orhei

Cu privire la declararea terenului
proprietate publică din domeniul privat

În temeiul art.3(2), 14(1), (2) litera b), (3), 74(4), 76(1) ale Legii privind administrația publică locală nr.436-XVI din 28.12.2006, art.5, 28 ale Legii cadastrului bunurilor imobile nr.1543 din 25.02.1998, art.9(1), (2), art.9(3) litera a) ale Legii privind administrarea și deetatzarea proprietății publice nr. 121 din 04.05.2007; art.320, art.321 din Codul Civil al Republicii Moldova, art.4 lit.(g) al Legii privind descentralizarea administrativă nr.435 din 28.12.2006, art.1, art.5(3), art.8 ale Legii privind terenurile proprietate publică și delimitarea lor nr. 91-XVI din 05.04.2007,

CONSILIUL MUNICIPAL ORHEI D E C I D E :

1. Se aprobă suprafața de 0,0822 ha și hotarele terenului din str. Lăcrămioarelor 37, conform planului geometric din data 12.06.2018, elaborat la scara 1: 500, cod cadastral 6401410254, coordonat cu primarul mun. Orhei (se anexează).
2. Se declară proprietate publică din domeniul privat al unității administrativ teritoriale Orhei, teren cu destinația pentru construcții, din str.Lăcrămioarelor 37, cod cadastral 6401410254, cu suprafața de 0,0822 ha.
3. Prezenta decizie servește drept temei pentru înregistrarea și/sau modificarea înscrierilor în Registrul bunurilor imobile a Serviciului Cadastral Teritorial Orhei.
4. Sursa de acoperire a cheltuielilor pentru înregistrarea bunului imobil se determină din contul alocațiilor bugetare planificate în anul 2018 pentru lucrările ce țin de activitatea serviciului funciar.
5. Controlul asupra executării prezentei decizii revine viceprimarului municipiului Orhei dna Reghina APOSTOLOVA.

Președintele ședinței

Contrasemnat:
Secretar al
Consiliului municipal Orhei



Evgheni PISOV

Ala BURACOVSKI



Anexă la decizia
nr.5.8.4 din 22.06.2018

PLANUL GEOMETRIC

Numărul cadastral 6401410.254

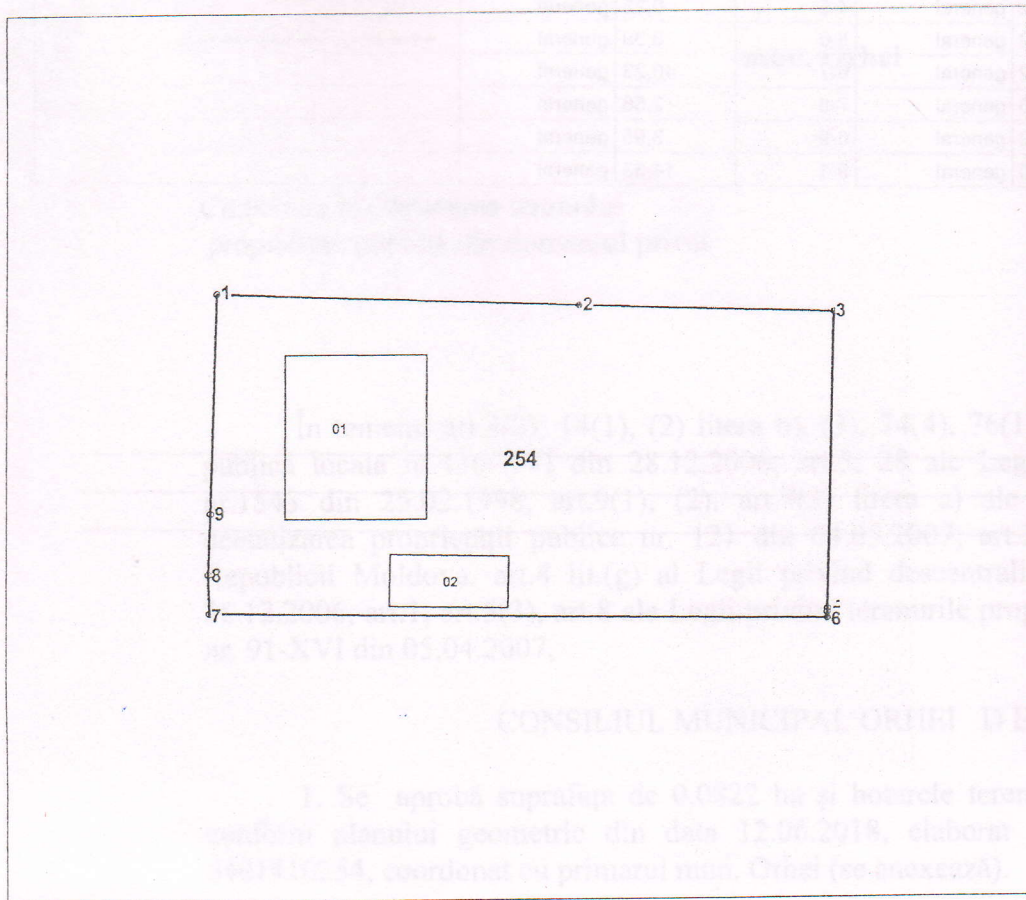

Amplasamentul bunului



254 - numărul cadastral al terenului
01 - numărul cadastral al clădirii

Caracteristicile tehnice ale bunului imobil

Numar_cadastral	Tipul_bunului	Suprafata	Destinatia	Mod_de_folosinta
6401410.254	Teren	0.0822 ha	Pentru construcții	Pentru construcții
6401410.254.01	construcție	99.8 m.p.		Casa de locuit individuala
6401410.254.02	construcție	26.9 m.p.		Construcție accesorie (sura/magazie)

Secretar al Consiliului municipal Orhei:

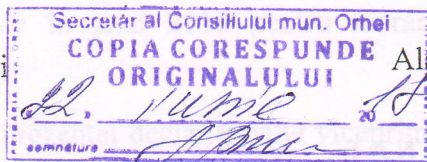

Alina BURACOVSKI

Numărul cadastral: 6401410.254

Catalogul de coordonate si parametrii hotarului.

Punct	X_	Y_	Tipul_punct	Hotar	Distanța	Tipul_hotar	Adiacenti
1	231 438,4120	244 460,6550	general	1-2	23,90	general	
2	231 462,2980	244 459,7690	general	2-3	16,40	general	
3	231 478,6906	244 459,2000	general	3-4	19,33	general	
4	231 478,2008	244 439,8812	general	4-5	0,25	general	
5	231 478,1944	244 439,6312	general	5-6	0,39	general	
6	231 478,1962	244 439,2412	general	6-7	40,23	general	
7	231 437,9730	244 439,8190	general	7-8	2,56	general	
8	231 437,8890	244 442,3800	general	8-9	3,95	general	
9	231 438,0270	244 446,3290	general	9-1	14,33	general	

Mențiuni:

Tipul de teren	Suprafața	Forma	Coordonate

SECRETARUL AJUTORIILOR
 BURACOVSCU
 COPIA CORESPUNDE
 ORIGINALULUI

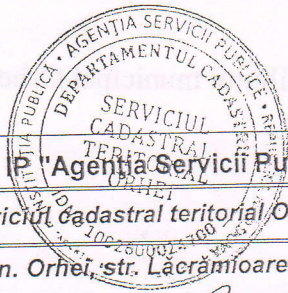

COORDONAT		IP "Agenția Servicii Publice"	
Conducătorul Autorității Publice competente		Serviciul cadastral teritorial Orhei	
✓ Ilan Sor	L.S.	r-nul Orhei, mun. Orhei, str. Lăcrămioarelor nr. 37	
Reprezentantul Autorității Publice competente	Conducător / Verificat		Stavila N. (numele, prenumele)
Gudima Feodora	Executant		Condrea D. (numele, prenumele)
Titularul de drepturi	Data elaborării:	Sistem de coordonate:	Scara:
✓ Primăria mun. Orhei	12-06-2018 (data inspectării în teren)	MoldRef99	1:500