



D E C I Z I E

19.07.2013

6.18.2

nr. _____

or.Orhei
г. Орхей

Cu privire la aprobarea suprafeței
și hotarelor terenului
și vânzarea lotului pomicol

În conformitate cu Codul Funciar, art.40, Legea privind administrația publică nr.436-XVI din 28.12.2006, art.14, Legea privind prețul normativ și modul de vânzare-cumpărare a pământului nr.1308-XIII din 25.07.1997, Hotărîrea Guvernului cu privire la întovărășirile pomicole nr.629 din 13.11.1991, Legea pentru modificarea art. 4 din Legea nr.1308-XIII din 25 iulie 1997 privind prețul normativ și modul de vânzare-cumpărare a pământului nr.153 din 08.07.2010, Legea privind administrarea și deetatizarea proprietății publice nr. 121-XVI din 04.05.2007, examinând cererea cet. Bolbocean Tatiana, domiciliată în mun. Chișinău, str. M.Costin 6, bl.1, ap.78, membru al Întovărășirii Pomicole "Codru", cu privire la vânzarea - cumpărarea lotului pomicol,

CONSILIUL ORĂȘENESC ORHEI D E C I D E:

1. Se aprobă suprafața de 0,0622 ha și hotarele lotului pomicol, conform planului geometric din 22.10.2012, elaborat la scara 1:500, cod cadastral 6401411422, aprobat de primar (se anexează).
2. Se declară proprietate publică din domeniul privat al unității administrativ-teritoriale Orhei, terenul cu destinația lot pomicol din cartierul Slobozia Doamnei, cod cadastral 6401411422, cu suprafața de 0,0622 ha.
3. Se vinde cet. Bolbocean Tatiana, membru al ÎP "Codru", lotul pomicol, cod cadastral 6401411422, cu suprafața de 0,0622 (zero întreg șase sute douăzeci și două zecimi de miimi) ha.
4. Se aprobă prețul de vânzare – cumpărare al lotului pomicol în baza borderoului de calcul al prețului de vânzare – cumpărare al lotului în sumă de 498 (patru sute nouăzeci și opt) lei.
5. Se obligă contabilul – șef al Primăriei să controleze intrarea în cont a mijloacelor bănești în rezultatul vânzării – cumpărării lotului în cauză.
6. Se obligă cet. Bolbocean Tatiana:
 - să achite integral prețul de vânzare-cumpărare al lotului;
 - să înregistreze contractul de vânzare autentificat notarial la Oficiul Cadastral Teritorial Orhei;
 - să achite la timp plata impozitului funciar.
7. Se abrogă decizia Consiliului orășenesc Orhei nr.10.8.2 din 26.12.2012 „Cu privire la aprobarea suprafeței și hotarelor terenului și vânzarea lotului pomicol”.
8. Controlul asupra executării prezentei decizii revine viceprimarului orașului Orhei d-lui Valentin Munteanu.

Președintele ședinței

leg VASILCAN

Secretarul Consiliului

la BURACOVSCI

PLANUL GEOMETRICE

Data eliberării: 22.10.2012

P₁
P

Număr cadastral: 6401411422

Adresa (b.i.): r-l Orhei com. Orhei sat.(sector) Orhei, str. neidentificat Nr.

Amplasarea bunului

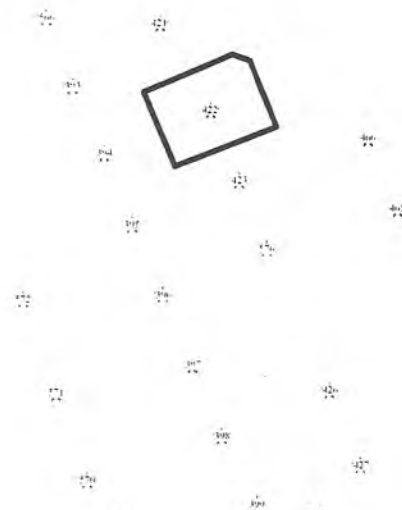
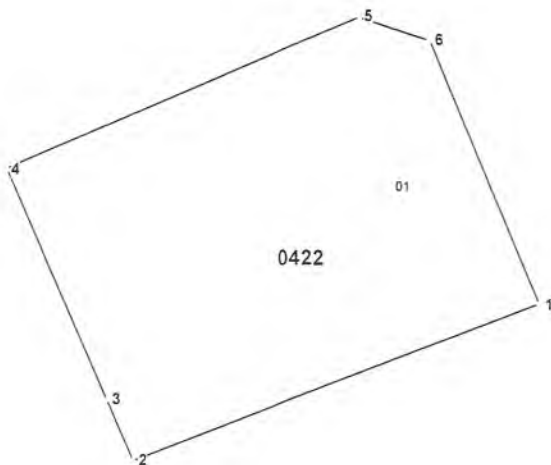

Scara 1:500

Semne convenționale
0422 - numărul cadastral al terenului

Caracteristicile tehnice a bunului imobil

Cod	Tipul_bunului	Mod_de_folosinta	Suprafata_terenului
01	teren constructie	Pentru constructii locativa	0.0622ha

Executantul lucrărilor: Ursu T. *[Signature]*
scannatura unică, prenumele

Conducătorul întreprinderii/Verificat: Stavila N. *[Signature]*
scannatura unică, prenumele

Coordonat:
Specialistul în reglementarea regimului funciar *[Signature]*
scannatura unică, prenumele



*Catalogul coordonatelor si parametrii hotarului vezi verso.