



DECIZIE

19.07.2013

6.20.3

nr. \_\_\_\_\_

or.Orhei  
г. Орхей

Cu privire la aprobarea suprafeței și hotarelor  
terenului și transmiterea dreptului  
de proprietate asupra terenului aferent casei de locuit

În conformitate cu Codul Funciar, art.11, Legea privind administrația publică locală nr.436-XVI din 28.12.2006, art.14, Regulamentul cu privire la modul de transmitere în proprietate privată a loturilor de pământ de pe lângă casă în localitățile urbane, aprobat prin Hotărârea Guvernului nr.984 din 21.09.1998, Legea privind administrarea și deetatizarea proprietății publice nr. 121-XVI din 04.05.2007, examinând cererea cet. Cujba Ioachim domiciliat în or. Orhei, str. V.Lupu 85/2, care reprezintă cet. Kuzhba Alexander prin procura nr. 6928 din 09.10.2012, privind transmiterea dreptului de proprietate asupra lotului, luând în considerație Certificatul din Registrul bunurilor imobile pentru efectuarea tranzacțiilor eliberate la 23.01.2013,

CONSILIUL ORĂȘENESC ORHEI DECIDE :

1. Se aprobă suprafața de 0,0330 ha și hotarele terenului aferent casei de locuit cu mai multe apartamente privatizate din str. V.Lupu 85, conform planului cadastral din 19.02.2013, elaborat la scara 1:500, cod cadastral 6401305058, aprobat de primar (se anexează).

2. Se declară proprietate publică din domeniul privat al unității administrativ-teritoriale Orhei, terenul cu destinația pentru construcții din str. V.Lupu 85, cod cadastral 6401305058, cu suprafața de 0.0330 ha.

3. Se transmite în hotare generale dreptul de proprietate comună pe cote-părți asupra terenului aferent casei de locuit cu mai multe apartamente privatizate din str. V.Lupu 85, cod cadastral 6401305058, cu suprafața totală de 0.0330 ha după cum urmează:

57% - cet. Kuzhba Alexandr ;

43% și anume - cet. Portas Lilia - 10,75 %;  
- cet. Portas Gheorghii – 10,75 %;  
- cet. Portas Victor – 10.75 %;  
- cet. Mînzat Dionisii – 10,7%.

4. Se obligă cet. Kuzhba Alexandr, Portas Lilia, Portas Gheorghii, Portas Victor, Mînzat Dionisii să înregistreze prezenta decizie la Inspectoratul Fiscal și la Oficiul Cadastral Teritorial Orhei.

5. Controlul asupra executării prezentei decizii revine viceprimarului orașului Orhei dl Valentin Munteanu.

Președintele ședinței

Oleg VASILCAN

Secretarul Consiliului

Ala BURACOVSKI

PLANUL CADASTRAL

Data eliberării: 19.02.2013

Număr cadastral: 6401305058

Adresa (b.i.): r-l Orhei com. Orhei sat.(sector) Orhei, str. Vasile Lupu Nr. 85

*Anexa la decizia  
nr. 6. ro. 3  
din 19.04.2013*

Amplasarea bunului

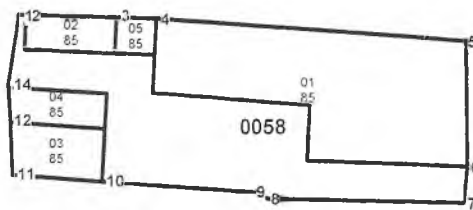
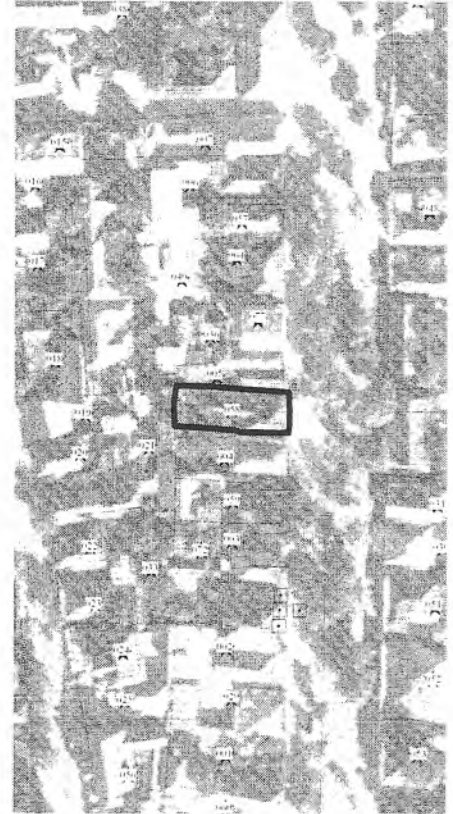

Scara 1:500

Semne convenționale

0058 - numărul cadastral al terenului  
85 - numărul poștal al clădirii

Caracteristicile tehnice a bunului imobil

Cod	Tipul_bunului	Mod_de_folosinta	Suprafata_terenului
01	teren	Pentru constructii	0.033ha
02	constructie	locativa	
03	constructie	locativa	
04	constructie	locativa	
05	constructie	locativa	

Executantul lucrărilor: Pădureț E *[Signature]*

Conducătorul întreprinderii: Stăvilă N *[Signature]*

Coordonat:  
Specialistul în reglementarea regimului funciar *[Signature]*



*Suceveșt Grigore R*  
\*Catalogul coordonatelor și parametrii hotarului vezi verso. În cazul în care tabelul respectiv nu se va încadra pe verso, se va anexa suplimentar încă o filă, care va fi semnată de executant și conducătorul întreprinderii, cu aplicarea ștampilei