

DECIZIE

19.07.2013

6.20.6

nr. _____

or.Orhei
г. Орхей

Cu privire la aprobarea suprafeței și hotarelor
terenului și transmiterea dreptului
de proprietate asupra terenului aferent casei de locuit

În conformitate cu Codul Funciar, art.11. Legea privind administrația publică locală nr.436-XVI din 28.12.2006, art.14, Regulamentul cu privire la modul de transmitere în proprietate privată a loturilor de pământ de pe lângă casă în localitățile urbane, aprobat prin Hotărîrea Guvernului nr.984 din 21.09.1998. Legea privind administrarea și dectatizarea proprietății publice nr. 121-XVI din 04.05.2007, examinând cererea cet. Cazac Tatiana domiciliată în or. Orhei, str. Dimo 140. privind transmiterea dreptului de proprietate asupra lotului, luând în considerație Extrasul din Registrul Bunurilor Imobile pentru efectuarea tranzacțiilor din nr.6401/12/32996 din 28.12.2012 și declarația autentificată notarial nr. 6028 din 15 mai 2015,

CONSILIUL ORĂȘENESC ORHEI D E C I D E :

1. Se aprobă suprafața de 0.0354 ha și hotarele terenului aferent casei de locuit din str. Dimo 140, conform planului cadastral din 24.12.2012, elaborat la scara 1:500, cod cadastral 6401403301, aprobat de primar (se anexează).

2. Se declară proprietate publică din domeniul privat al unității administrativ-teritoriale Orhei, terenul cu destinația pentru construcții, cod cadastral 6401403301, cu suprafața de 0.0354 ha, din str. Dimo 140.

3. Se transmite în hotare generale cet. Cazac Tatiana dreptul de proprietate privată asupra terenului aferent casei de locuit din str. Dimo 140, cod cadastral 6401403301, cu suprafața de 0.0354 ha.

4. Se obligă cet. Cazac Tatiana să înregistreze prezenta decizie la Inspectoratul Fiscal și la Oficiul Cadastral Teritorial Orhei.

5. Controlul asupra executării prezentei decizii revine viceprimarului orașului Orhei dl Valentin Munteanu.

Președintele ședinței

Oleg VASILCAN

Secretarul Consiliului

Ala BURACOVSKI

PLANUL CADASTRAL

Data eliberării: 24.12.2012

Număr cadastral: 6401403301

Adresa (b.i.): r-l Orhei com. Orhei sat.(sector) Orhei, str. Dimo Nr. 140

(semnatura, numele, prenumele, I.S.)

*Anexa la
Decretul nr. 6 din 19.04.2013*

Amplasarea bunului

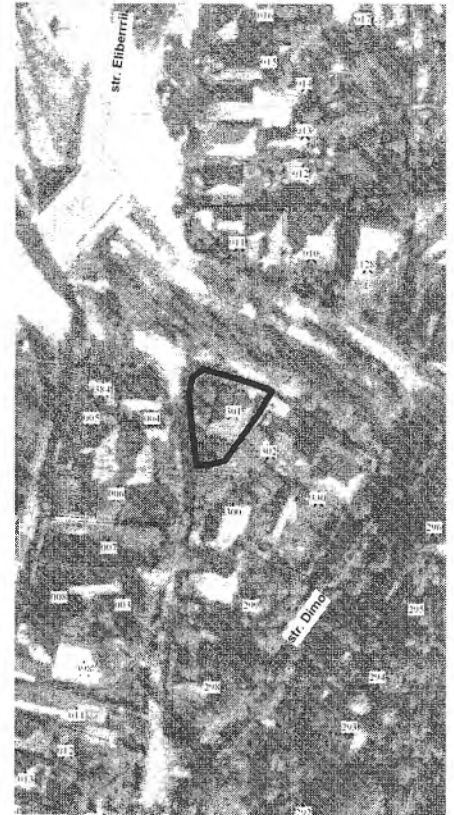
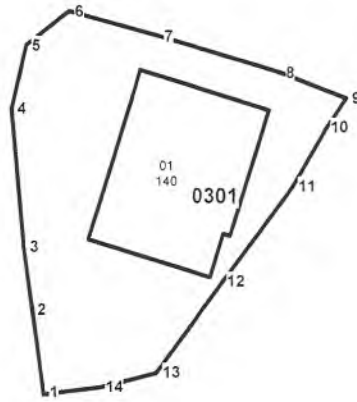

Scara 1:500

Semne convenționale

0301 - numărul cadastral al terenului
140 - numărul poștal al clădirii

Caracteristicile tehnice a bunului imobil

Cod	Tipul_bunului	Mod_de_folosinta	Suprafata_terenului
01	teren constructie	Pentru constructii locativa	0.0354ha

Executantul lucrărilor:

Pădureț E

(semnatura, numele, prenumele)

Conducătorul întreprinderii:

Stăvilă

(semnatura, numele, prenumele)

Coordonat:

Specialistul în reglementarea regimului funciar

(semnatura, numele, prenumele, I.S.)



*Catalogul coordonatelor si parametrii hotarului vezi verso. În cazul în care tabelul respectiv nu se va încadra pe verso, se va anexa suplimentar încă o filă, care va fi semnată de executant și conducătorul întreprinderii, cu aplicarea ștampilei

Specialist Tudor P