



DECIZIE

03.08.2018

7.3.3

nr. \_\_\_\_\_

mun. Orhei

Cu privire la delimitarea și declararea terenului  
proprietate publică domeniu public

În temeiul art.9, 45 din Codul Funciar, art.14(1), (2) litera b), (3), 74, 75 ale Legii privind administrația publică locală nr.436-XVI din 28.12.2006; art.4(1) litera g) al Legii privind descentralizarea administrativă nr.435 din 28.12.2006, art.11, 21 și 22 din Legea privind delimitarea proprietății publice nr.29 din 05.04.2018, art.5, 25, 56 ale Legii cadastrului bunurilor imobile nr.1543 din 25.02.1998, luând în considerație dosarul tehnic de delimitare selectivă a terenurilor proprietate publică a UAT Orhei prin stabilirea hotarelor generale elaborat de Serviciul Cadastral Teritorial Orhei la 30.05.2018 și informația prezentată de viceprimar,

CONSILIUL MUNICIPAL ORHEI DECIDE:

1. Se delimitează terenul destinat construcțiilor, proprietate publică domeniul public al mun. Orhei, cu suprafața de 0,0356 ha, număr cadastral 6401402.216, amplasat în str. Renașterii Naționale nr.29, mun.Orhei, pentru deservirea clădirii administrative gestionate de Î.M., „Servicii Comunal Locative” Orhei, conform planului geometric al terenului din 30.05.2018 elaborat de SCT Orhei la scara 1:500, coordonat de primar (se anexează).
2. Se aprobă suprafața de 0,0356 ha și hotarele terenului destinat construcțiilor, pentru deservirea clădirii administrative gestionate de Î.M., „Servicii Comunal Locative” Orhei, număr cadastral 6401402.216, amplasat în str.Renașterii Naționale nr.29, mun.Orhei, conform planului geometric al terenului din 30.05.2018 elaborat de SCT Orhei la scara 1:500, coordonat de primar, delimitat în pct.1 al prezentei decizii.
3. Se declară proprietate publică domeniul public al mun. Orhei, terenul destinat construcțiilor, pentru deservirea clădirii administrative gestionate de Î.M., „Servicii Comunal Locative” Orhei, amplasat în mun. Orhei, cu suprafața de 0,0356 ha, număr cadastral 6401402.216.
4. Prezenta decizie servește drept temei pentru înregistrarea/modificarea înscrierilor în Registrul bunurilor imobile a Serviciului Cadastral Teritorial Orhei.
5. Sursa de acoperire a cheltuielilor pentru înregistrarea bunului imobil se determină din contul alocațiilor bugetare planificate în anul 2018 pentru lucrările ce țin de activitatea serviciului cadastral.
6. Controlul asupra executării prezentei decizii revine viceprimarului municipiului Orhei dna Reghina APOSTOLOVA.

Președintele ședinței  
Contrasemnat:  
Secretar al  
Consiliului municipal Orhei



Evgheni PISOV

Ala BURACOVSKI



Anexă la decizia nr.7.3.3  
din 03.08.2018

# PLANUL GEOMETRIC

Numărul cadastral 6401402.216

Amplasamentul bunului



216 - numărul cadastral al terenului  
01 - numărul cadastral al clădirii

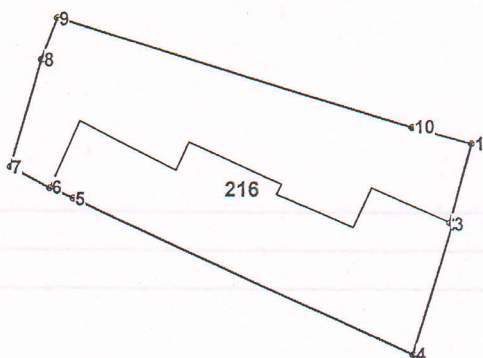

## Caracteristicile tehnice ale bunului imobil

Numar_cadastral	Tipul_bunului	Suprafata	Destinatia	Mod_de_folosinta
6401402.216	Teren	0.0356 ha	Pentru construcții	Pentru construcții
6401402.216.01	construcție	167.6 m.p.		Cladire administrativa

Secretar al Consiliului mun. Orhei  
**COPIA CORESPUNDE ORIGINALULUI**  
*[Signature]*  
 secretar

Secretar al Consiliului municipal Orhei

Ala BURACOVSKI

Numărul cadastral: 6401402.216  
 Catalog de coordonate si parametrii hotarului.

Cusut și sigilat  
 10/2020  
 Foi

Punct	X_	Y_	Tipul_punct	Hotar	Distanta	Tipul_hotar	Adiacenti
1	232 076,1354	248 960,2364	general	1-2	5,38	general	
2	232 074,7620	248 955,0386	general	2-3	0,20	general	
3	232 074,9450	248 954,9580	general	3-4	8,96	general	
4	232 072,3716	248 946,3722	general	4-5	24,73	general	
5	232 049,8860	248 956,6728	general	5-6	1,70	general	
6	232 048,3284	248 957,3540	general	6-7	2,93	general	
7	232 045,7540	248 958,7594	general	7-8	7,27	general	
8	232 047,7282	248 965,7612	general	8-9	2,88	general	
9	232 048,7612	248 968,4534	general	9-10	24,52	general	
10	232 072,2252	248 961,3288	general	10-1	4,06	general	

Mențiuni:

---



---



---

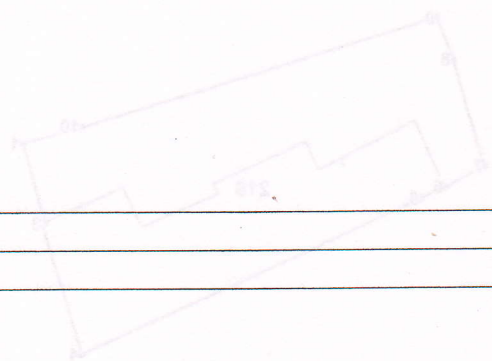

COORDONATOR

Primarul mun Orhei,

Ilan Sor

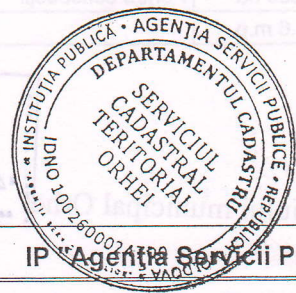
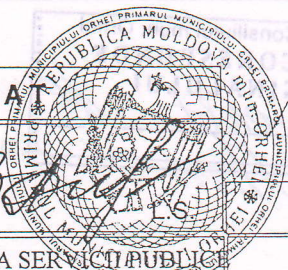

IP "Agenția Servicii Publice"

Institutia Publica AGENTIA SERVICII PUBLICE

Serviciul cadastral teritorial Orhei

r-nul Orhei, mun. Orhei, str. Renașterii Naționale nr. 29

"Specialist pentru reglementarea regimului funciar al Primarilor"

Gudima Feodora

Sefer Serviciului relații funciare și cadastru al

Consiliului Raional

Curchi Mihail



Conducător / Verificat

(semnătura, ștampilă)

Stavila N.

(numele, prenumele)

Executant

(semnătura)

Condrea D.

(numele, prenumele)

Data elaborării:

30-05-2018

(data inspecției în teren)

Sistem de coordonate:

MoldRef99

Scara:

1:500