



DECIZIE

14.08.2020

10.11.2.

nr. \_\_\_\_\_

**mun. Orhei**  
**мун. Орхей**

**Cu privire la aprobarea listei bunurilor imobile proprietate publică a UAT Orhei, suprafeței și hotarelor terenului delimitat din domeniul public**

În temeiul art. 10, 117-130 din Codul Administrativ al R.M. nr.116 din 19.07.2018, art. 465, 500, 509-510 din Codul Civil al Republicii Moldova nr.1107 din 06.06.2002, art. 3(2), 10<sup>1</sup>, 14, 74, 75 a Legii privind administrația publică locală nr.436-XVI din 28.12.2006; art. 1, 3, 4 din Legea cu privire la proprietatea publică a unităților administrativ-teritoriale nr.523 din 16.07.1999, art. 9, 10<sup>1</sup> ale Legii privind administrarea și deținatizarea proprietății publice nr.121 din 04.05.2007, Legii privind delimitarea proprietății publice nr. 29 din 05.04.2018, Regulamentul privind modul de delimitare a bunurilor imobile proprietate publică aprobat prin Hotărîrea Guvernului nr. 63 din 11.02.2019, art. 4, 5, 28, 56 a Legii cadastrului bunurilor imobile nr. 1543 din 25.02.1998, Instrucțiunea cu privire la înregistrarea bunurilor imobile și a drepturilor asupra lor aprobată prin Ordinul ARFC din 22.06.2005, Dispozițiile Primarului mun. Orhei nr. 306 din 29.11.2019 „Cu privire la instituirea comisiei de inventariere” și nr. 307 din 29.11.2019 „Cu privire la instituirea comisiei de delimitare”, examinând materialele lucrărilor cadastrale de delimitare în mod selectiv a terenului din str. Unirii, f/n, mun. Orhei, elaborate la 06.07.2020 de Î.S. „IPOT” și nota informativă prezentată,

CONSILIUL MUNICIPAL ORHEI D E C I D E:

1. Se aprobă Lista bunurilor imobile proprietate publică a UAT Orhei (anexa nr. 1), suprafața de 0,0182 ha și hotarele terenului delimitat din domeniul public cu număr cadastral 6401307.193, amplasat în str. Unirii, f/n, mun. Orhei, categoria de destinație II-terenuri din intravilanul localităților, modul de folosință - amenajat, și planul geometric din 06.07.2020 elaborat de Î.S. „IPOT” la scara 1: 200 (anexa nr. 2).

2. Se declară proprietate publică din domeniul public al mun. Orhei terenul cu număr cadastral 6401307.193, cu suprafața de 0,0182 ha, amplasat în str. Unirii, f/n, mun. Orhei, categoria de destinație II-terenuri din intravilanul localităților, modul de folosință - amenajat.

3. Autoritatea executivă a Consiliului municipal Orhei va asigura evidența contabilă conformă a terenului cu număr cadastral 6401307.193, amplasat în str. Unirii, f/n, mun. Orhei.

4. Prezenta decizie servește drept temei pentru înregistrarea/modificarea înscrierilor în Registrul bunurilor imobile a Serviciului Cadastral Teritorial Orhei, I.P., „Agenția Servicii Publice”, va intra în vigoare la data includerii acesteia în Registrul de stat al actelor locale și poate fi atacată în Judecătoria Orhei în termen de 30 zile de la data comunicării acesteia.

5. Sursa de acoperire a cheltuielilor pentru înregistrarea bunului imobil se determină din contul alocațiilor bugetare planificate în anul 2020 pentru lucrările ce țin de activitatea serviciului cadastral.

6. Controlul asupra executării prezentei decizii revine viceprimarilor municipiului Orhei dna COJOCARI Cristina și ȚURCAN Anastasia conform domeniului de competență.

Președintele ședinței

Semnat la data de

19.08.2020



Boris DARIEV

Contrasemnat:

Secretar interimar al

Consiliului municipal Orhei

Grigore MÎRA

Anexa nr. 1 la Decizia  
nr. 10/11.2. din 14.08.2010



**L I S T A**

**bunurilor imobile proprietate publică a unității administrativ-teritoriale**

**UAT Orhei, r-nul. Orhei**

(denumirea UAT, raionul, municipiul / UTA Găgăuzia)

Nr. d/o	Tipul bunului imobil (teren/construcție, încăpere izolată)	Categoria de destinație/modul de folosință.	Adresa bunului imobil	nr. cadastral (teren/construcție/încăpere izolată)	Suprafața (ha./m.p.)	Nr. de nivele a construcției	Denumirea entității care gestionează bunul imobil	Domeniul (public/privat)
1	2	3	4	5	6	7	8	9
1	Teren	II (Terenuri din intravilanul localităților) Modul de folosința (amenajat)	intravilan (str. Unirii f/n)	64013070193	0.0182 ha	-	UAT Orhei	Public

**Semnăturile membrilor comisiei de delimitare:**

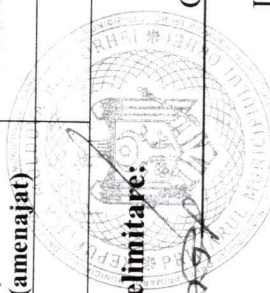
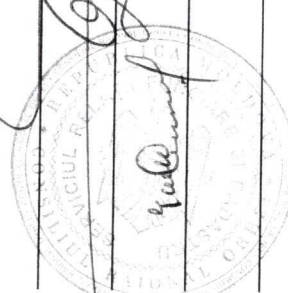
  
  
 C. Cojocari  
 L. Gulian  
 M. Curchi  
 \_\_\_\_\_  
 \_\_\_\_\_  
 \_\_\_\_\_  
 \_\_\_\_\_  
 \_\_\_\_\_  
 A. Godiac

(semnătura)

(numele prenumele)

Schema de încadrare

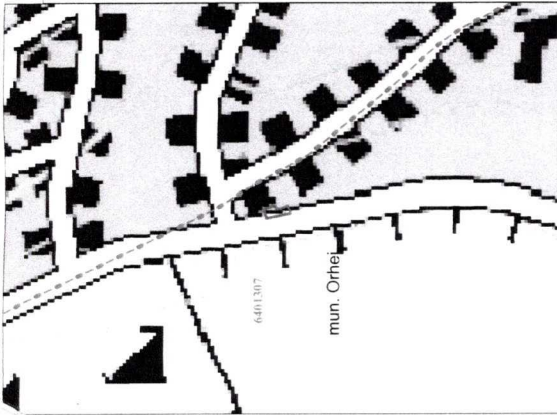

- Semne convenționale :
- Hotarul Unității Administrative - Teritoriale
  - Hotarul și numărul sectorului cadastral
  - Hotarul construcției
  - Hotarul conturului format

## PLANUL GEOMETRIC

Numărul cadastral : 64013070193

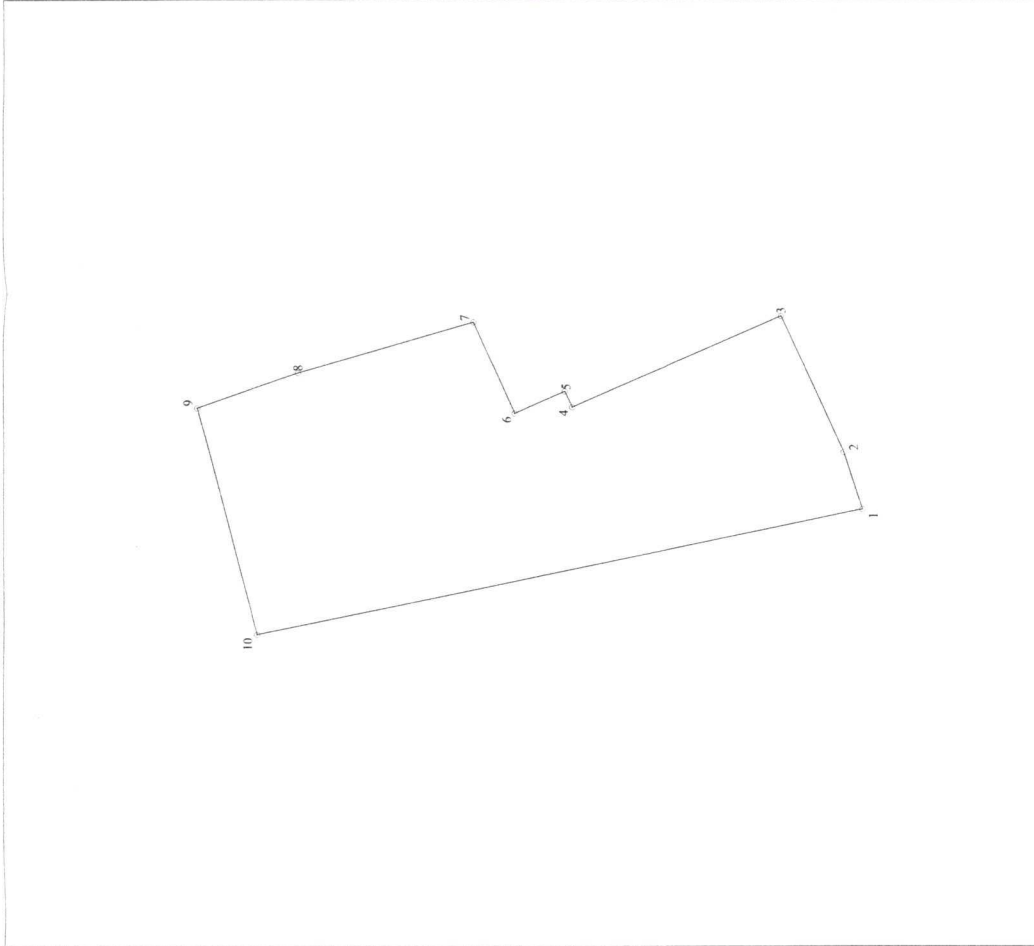

Nr	Directia_X	Directia_Y	Tipul_punctului	Segment_de_hotar	Distanța	Tipul_hotarului
1	249363.63	231624.68	generale	1-2	2.23	generale
2	249364.32	231626.81	generale	2-3	5.64	generale
3	249366.66	231631.95	generale	3-4	8.53	generale
4	249374.47	231628.52	generale	4-5	0.65	generale
5	249374.75	231629.10	generale	5-6	2.04	generale
6	249376.62	231628.28	generale	6-7	3.79	generale
7	249378.16	231631.74	generale	7-8	6.82	generale
8	249384.71	231629.84	generale	8-9	3.99	generale
9	249388.47	231628.52	generale	9-10	8.73	generale
10	249386.23	231620.08	generale	10-1	23.07	generale

ANEXA nr. 2 la Decizia nr. 11/2020 din 14.08.2020

### CATALOGUL COORDONATELOR ȘI PARAMETRILOR HOTARELOR

#### Caracteristicile tehnice ale bunului imobil

Tipul Bunului	Nr. cadastral	Apartenența	Suprafața	Cat. de Destinația	Modul de Folosința	Domeniul	Mențiuni
Teren	64013070193	UAT Orhei	0.0182 ha	II (Terenurile din intravilanul localităților)	Amenajat	Public	Cod colect 107

Mențiuni:



COORDONAT		EXECUTANT	
UAT Orhei	mun. Orhei	Agencia Proprietăți Publice a Republicii Moldova	
Specificul și polimerizarea regului: identificare al primarului mun. Orhei, raul Orhei		Institutul de Protecție pentru Organizarea Teritoriului (sucari cadastrale de delimitare in mod selectiv cu stabilirea hotarelor terenului proprietate publică (domeniul public) UAT Orhei, r-aul Orhei)	
Conducător / Verificat		V. Mamatichi	
Șef de gr. nr. 3		O. Romanuc	
Fecvență (1.S. "POI")		D. Ceglatonev	
Data elaborării: 06.07.2020		Sistem de coordonate: MOLDBREF 99	
Data înregistrării în teren:		Scara planului: 1:200	