



DECIZIE

07.11.2013

10.17.1

nr. \_\_\_\_\_

or.Orhei  
г. Орхей

Cu privire la declararea terenului  
proprietate publică din domeniul privat

În conformitate cu Codul Funciar, art.10 și 46, Legea privind administrația publică locală nr.436-XVI din 28.12.2006 art.14 și 75, Legea cu privire la proprietatea publică a unităților administrativ-teritoriale nr.523-XIV din 16.07.1999, art.1, alin. 6, Legea privind descentralizarea administrativă nr.435 din 28.12.2006, art.4, Legea privind terenurile proprietate publică și delimitarea lor, nr. 91 – XVI din 05.04.2007, art.5 și Legea privind administrarea și deetimizarea proprietății publice nr.121 – XVI din 04.05.2007, luând în considerație erorile comise la înregistrarea primară masivă,

CONSILIUL ORĂȘENESC ORHEI DECIDE :

1. Se declară proprietate publică din domeniul privat al unității administrativ-teritoriale Orhei, terenul cu destinația pentru construcții, situat în str. Fedko 64, cod cadastral 6401406179, cu suprafața de 0,0342 ha.

2. Se aprobă suprafața de 0,0342 ha și hotarele terenului situat în or. Orhei, str. Fedko 64, conform planului geometric din 17.09.2013, elaborat la scara 1:500, cod cadastral 6401406179, aprobat de primar (se anexează).

3. Controlul asupra executării prezentei decizii revine viceprimarului orașului Orhei d-lui Valentin Munteanu.

Președintele ședinței

Iurie LUPACESCU

Secretarul Consiliului

Ala BURACOVSKI

PLANUL GEOMETRIC

Data eliberării: 17.09.2013

Prim. Orhei

Număr cadastral: 6401406179

Adresa (b.i.): r-1 Orhei com. Orhei sat.(sector) Orhei, str. Fedko Nr. 64

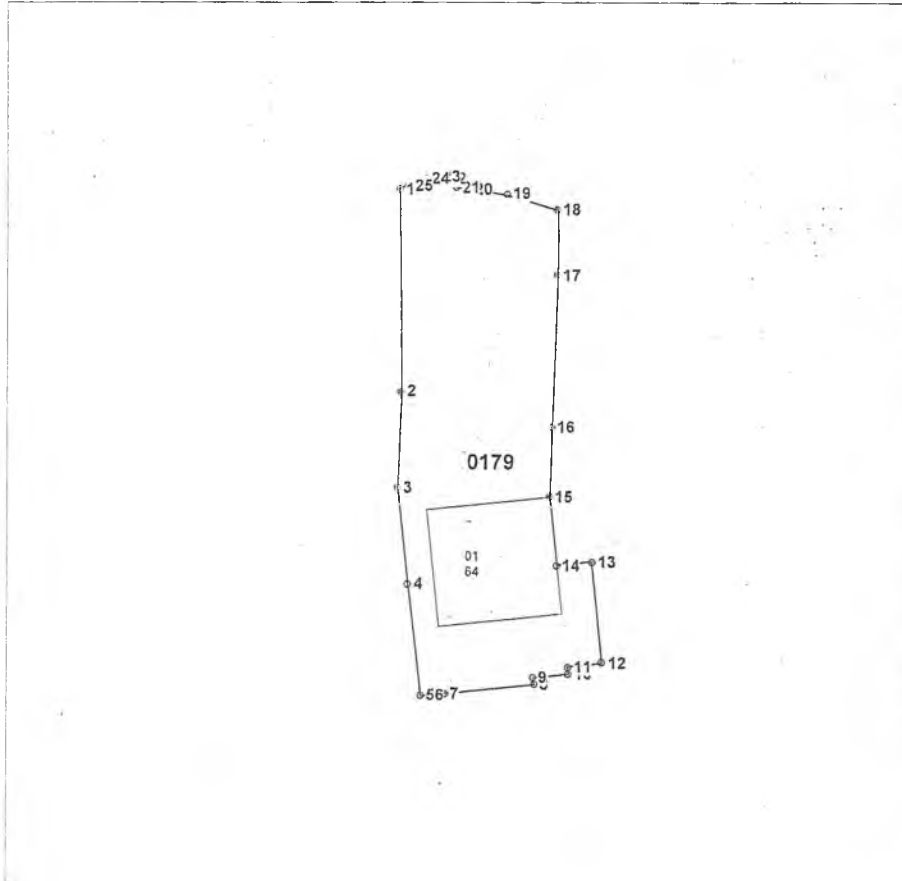

Scara 1:500

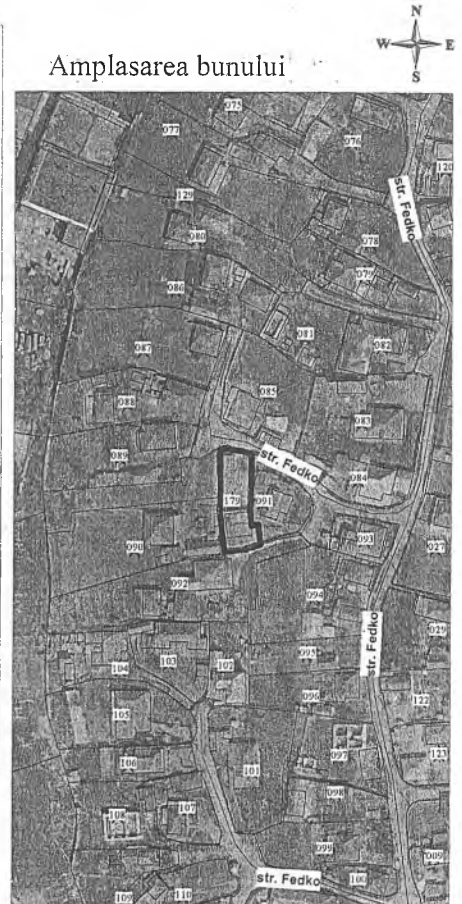

Amplasarea bunului

Semne convenționale

0179 - numărul cadastral al terenului  
64 - numărul poștal al clădirii

Caracteristicile tehnice a bunului imobil

Cod	Tipul_bunului	Mod_de_folosinta	Suprafata_terenului
	Teren	Pentru constructii	0.0342ha
01	constructie	locativa	

Executantul lucrărilor:

Bunici I.

(semnatura, numele, prenumele)

Conducătorul întreprinderii/Verificat:

N.Stavila

(semnatura, numele, prenumele, L.S.)

Coordonat:

Specialistul în reglementarea regimului funciar

(semnatura, numele, prenumele, L.S.)



\*Catalogul coordonatelor si parametrii hotarului vezi verso.