



DECIZIE

07.11.2013

10.17.9

nr. \_\_\_\_\_

or.Orhei

г. Орхей

Cu privire la declararea terenului  
proprietate publică din domeniul privat

În conformitate cu Codul Funciar, art.10 și 46, Legea privind administrația publică locală nr.436-XVI din 28.12.2006, art.14 și 75, Legea cu privire la proprietatea publică a unităților administrativ-teritoriale nr.523-XIV din 16.07.1999, art.1, alin. 6, Legea privind descentralizarea administrativă nr.435 din 28.12.2006, art.4, Legea privind terenurile proprietate publică și delimitarea lor, nr. 91 – XVI din 05.04.2007, art.5 și Legea privind administrarea și dectatizarea proprietății publice nr.121 – XVI din 04.05.2007,

CONSILIUL ORĂȘENESC ORHEI DECIDE :

1. Se declară proprietate publică din domeniul privat al unității administrativ-teritoriale Orhei, bunul imobil nou format cu destinația pentru construcții, din str. C.Negruzzi 76/h, cod cadastral 6401105224, cu suprafața de 0,0085 ha.

2. Se modifică suprafața conform proiectului de formare a bunului imobil prin separare și hotarele terenului aferent casei de locuit din str.C.Negruzzi 76/h, cu cod cadastral 6401105022, cu suprafața de 0,0053 ha, conform planului cadastral (bunul imobil inițial modificat) din 18.01.2013.

3. Se aprobă suprafața de 0,0085 ha și hotarele terenului aferent casei de locuit din str. C.Negruzzi 76/h, conform planului cadastral (bunul imobil nou format) din 18.01.2013, elaborat la scara 1:250, cod cadastral 6401105224, aprobat de primar (se anexează).

4. Specialiștii în reglementarea regimului funciar vor înregistra prezenta decizie la OCT Orhei.

5. Controlul asupra executării prezentei decizii revine viceprimarului orașului Orhei d-lui Valentin Munteanu.

Președintele ședinței

Secretarul Consiliului

Iurie LUPACESCU

Ala BURACOVSKI

*Anexo  
la decizia*

ÎNTEPRINDEREA DE STAT "CADASTRU"  
OFICIUL CADASTRAL TERITORIAL Orhei

Planul Cadastral (bunul imobil nou format)

Data eliberării: 18.01.2013

Număr cadastral: 6401105224

Adresa (b.i.): r-1 Orhei com. Orhei sat.(sector) Orhei, str. C.Negruzzi Nr. 76/h

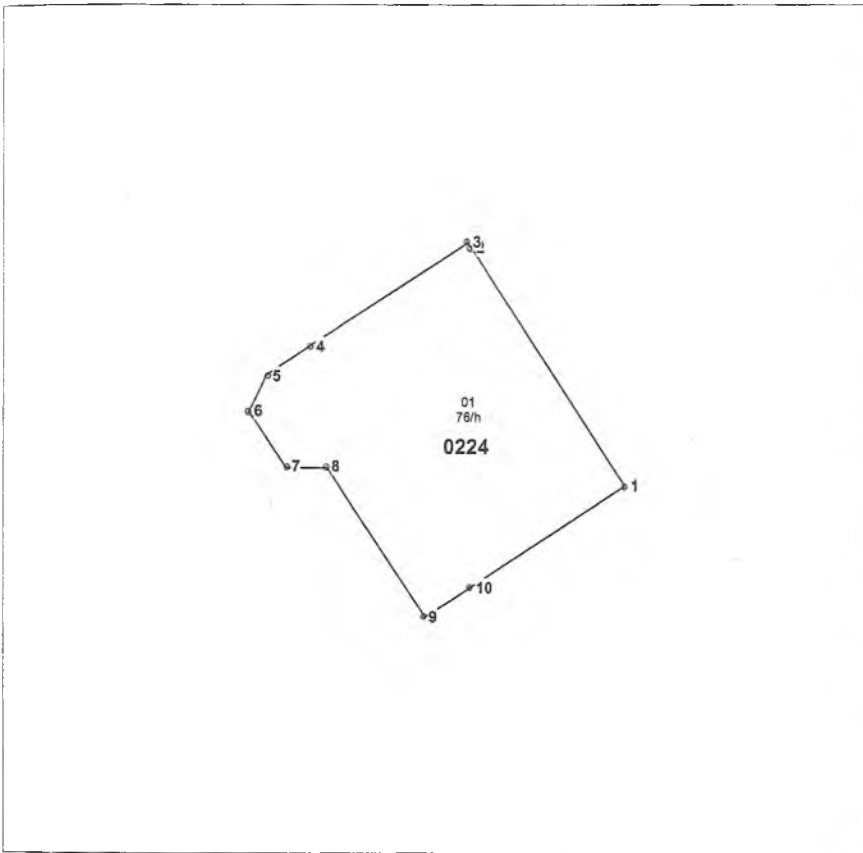

Amplasarea bunului

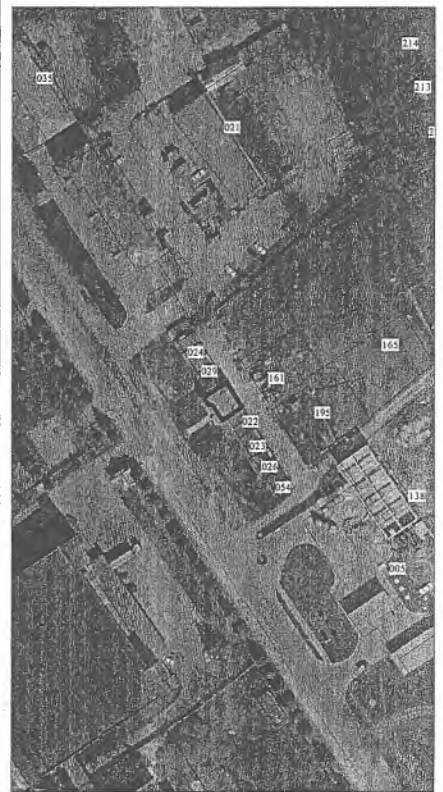

Scara 1:250  
Caracteristicile tehnice a bunului imobil

Cod	Tipul_bunului	Mod_de_folosinta	Suprafata_terenului
	Teren	Pentru constructii	0.0085ha
01	constructie	casa locativa	

Semne convenționale  
0224 - numărul cadastral al terenului  
76/h - numărul poștal al clădirii

Executant: Condrea L

Seful filialei / Registrator: Stavila N

**COORDONAT:**

**Serviciile autoritatilor APL**

Primarul V Colun

Inginerul cadastral Gudima F

Întreprinderea licențiată în domeniul

urbanizmul sau serviciile speciale ale APL Taranu A

