



13.11.2017

DECIZIE

11.4

nr. _____

mun.Orhei

Cu privire la aprobarea listei și declararea
bunurilor imobile, construcții de educație și învățământ,
proprietate publică din domeniul public al mun. Orhei

În temeiul art.14, 74, 77 ale Legii privind administrația publică locală nr.436-XVI din 28.12.2006; art.9, 10.¹, 11, 12, 18 ale Legii privind administrarea și deetatizarea proprietății publice nr.121 din 04.05.2007; art.1(6) din Legea privind proprietatea publică a unităților administrativ-teritoriale nr.523-XIV din 16.07.1999, art. 4, 5, 16 din Legea cadastrului bunurilor imobile nr.1543 din 25.02.1998, luând în considerație informația prezentată de viceprimar,

CONSILIUL MUNICIPAL ORHEI DECIDE:

1. Se aprobă Lista din 19 octombrie 2017 a bunurilor imobile, construcții de educație și învățământ, proprietate publică din domeniul public al mun. Orhei, amplasate în str. V. Lupu nr. 149 pe terenul cu codul cadastral 6401303029, conform anexei nr. 1.
2. Se declară proprietate publică din domeniul public al mun. Orhei bunurile imobile - construcții de educație și învățământ, cu codul cadastral 6401303029.02, cu suprafața la sol de 1594,7 m.p. și cu codul cadastral 6401303029.04, cu suprafața la sol de 927,4 m.p. amplasate în str. V. Lupu nr. 149, conform anexei nr. 2.
3. Prezenta decizie servește drept temei pentru înregistrarea și/sau modificarea înscrierilor în Registrul bunurilor imobile a Serviciului Cadastral Teritorial Orhei.
4. Sursa de acoperire a cheltuielilor pentru înregistrarea bunului imobil se determină din contul alocațiilor bugetare planificate în anul 2017 pentru lucrările ce țin de activitatea serviciului cadastral.
5. Controlul asupra executării prezentei decizii revine viceprimarului mun. Orhei dnei Reghina APOSTOLOVA.

Președintele ședinței

Contrasemnat:
Secretar al
Consiliului municipal Orhei



Evgheni PISOV

Ala BURACOVSKI



Anexa nr.1
la decizia Consiliului municipal Orhei

nr. 11/4
din 13.11.2017

**Lista din 19 octombrie 2017
a bunurilor imobile, construcții de educație și învățământ,
proprietate publică din domeniul public al mun.Orhei,
amplasate în str. V. Lupu, nr. 149, pe terenul cu codul cadastral 6401303029**

| Nr. d/o | Denumirea imobilului (modul de folosință, descrierea clădirii) | Adresa juridică | Supra fața la sol, m.p. | Denumirea persoanei juridice care gestionează nemijlocit clădirea |
|---------|--------------------------------------------------------------------|-------------------------------|-------------------------|-------------------------------------------------------------------|
| 1 | 2 | 3 | 4 | 5 |
| 1 | Construcție de educație și învățământ, cod cadastral 6401303029.02 | mun. Orhei, str. V. Lupu, 149 | 1594,7 | Primăria mun. Orhei |
| 2 | Construcție de educație și învățământ, cod cadastral 6401303029.04 | mun. Orhei, str. V. Lupu, 149 | 927,4 | Primăria mun. Orhei |

- Se anexează planul geometric al bunului imobil cu codul cadastral 6401303029 perfectat în cadrul lucrării cadastrale la nivel de clădiri de OCT Orhei la 27.09.2017 (anexa nr. 1).
- Se anexează Actul de inventariere din 19 octombrie 2017 a bunurilor imobile, construcții de educație și învățământ, proprietate publică din domeniul public al mun. Orhei, amplasate în str. V. Lupu nr. 149, pe terenul cu codul cadastral 6401303029 (anexa nr. 2).

Secretar al Consiliului municipal Orhei

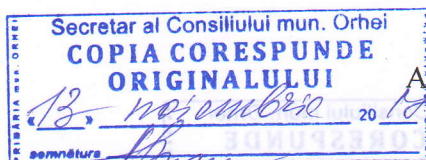

A. BURACOVSKI



PLANUL GEOMETRIC AL BUNULUI IMOBIL
perfectat în cadrul lucrării cadastrale la nivel de clădiri

Număr cadastral 6401303.029

Adresa bunului imobil: str. Constantin Negruzzi nr. 64, mun. Orhei, r-nul Orhei

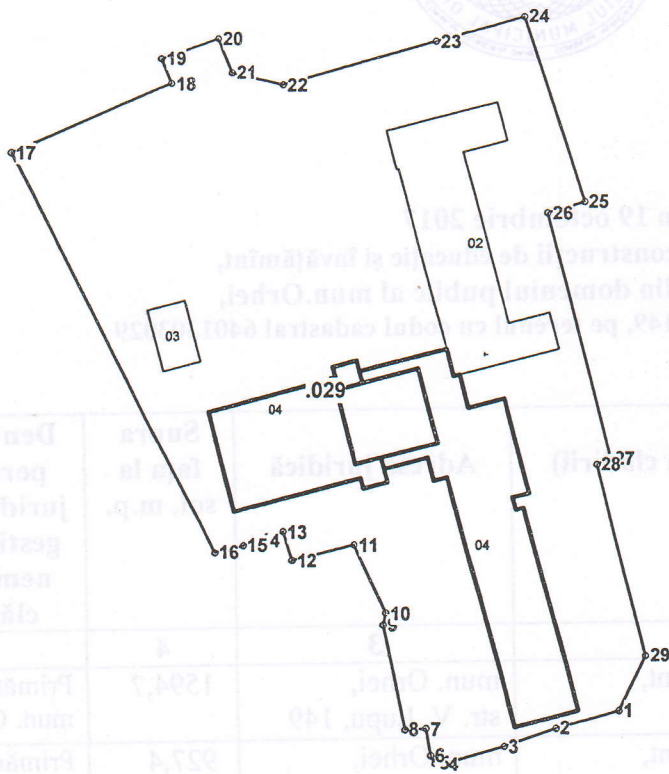

Amplasamentul bunului



Parametrii hotarului:

| Hotarul | Distanta | Tipul hotarului |
|---------|----------|-----------------|
| 1-2 | 16,49 | general |
| 2-3 | 13,45 | general |
| 3-4 | 15,42 | general |
| 4-5 | 1,93 | general |
| 5-6 | 2,21 | general |
| 6-7 | 6,75 | general |
| 7-8 | 5,23 | general |
| 8-9 | 26,88 | general |
| 9-10 | 3,06 | general |
| 10-11 | 18,91 | general |
| 11-12 | 16,18 | general |
| 12-13 | 7,56 | general |
| 13-14 | 7,42 | general |
| 14-15 | 3,13 | general |
| 15-16 | 7,42 | general |
| 16-17 | 112,99 | general |
| 17-18 | 43,84 | general |
| 18-19 | 6,67 | general |
| 19-20 | 15,07 | general |
| 20-21 | 9,34 | general |
| 21-22 | 13,25 | general |
| 22-23 | 40,28 | general |
| 23-24 | 22,40 | general |
| 24-25 | 48,82 | general |
| 25-26 | 9,58 | general |
| 26-27 | 63,47 | general |
| 27-28 | 3,85 | general |
| 28-29 | 49,63 | general |
| 29-1 | 15,37 | general |

Scara tiparului: 1:1600

Caracteristicile tehnice generale ale bunului imobil

| Nr | Tipul_bunului | Mod_de_folosinta | Suprafata |
|----------------|---------------|--------------------------------|------------|
| 6401303.029 | Teren | pentru constructioie | 1.7314 ha |
| 6401303.029.02 | constructie | constructie de educatie si inv | 1594.7 m.p |
| 6401303.029.04 | constructie | constructie de educatie si inv | 927.4 m.p. |

Secretar al Consiliului mun. Orhei
COPIA CORESPUNDE ORIGINALULUI
B. Makenybra

Secretar al
Consiliului municipal Orhei *Ala BURACOVSKI*

Data perfectării planului geometric 27.09.2017

Executant Condrea L
(numele, prenumele, semnatura)

Verificat/Conducătorul întreprinderii: N. Stavila
(numele, prenumele)





Annexa nr. 2 la Lista din 19 octombrie 2017
a bunurilor imobile din str. V. Lupu, nr. 149

Act de inventariere din 19 octombrie 2017
a bunurilor imobile, construcții de educație și învățământ,
proprietate publică din domeniul public al mun. Orhei,
amplasate în str. V. Lupu, nr. 149, pe terenul cu codul cadastral 6401303029

| Nr. d/o | Denumirea bunului imobil (modul de folosință, descrierea clădirii) | Suprafața la sol, m.p. | Numărul de inventar | Valoarea contabilă (lei) | Denumirea persoanei juridice care gestionează nemijlocit clădirea |
|---------|--------------------------------------------------------------------|------------------------|---------------------|--------------------------|-------------------------------------------------------------------|
| 1 | 2 | 3 | 4 | 5 | 6 |
| 1 | Construcție de educație și învățământ, cod cadastral 6401303029.02 | 1594,7 | 31100117 | 12 154 412,27 | Primăria mun. Orhei |
| 2 | Construcție de educație și învățământ, cod cadastral 6401303029.04 | 927,4 | | | Primăria mun. Orhei |

Semnăturile Comisiei de inventariere :

Președintele Comisiei de lucru: _____



OSTOLOVA Reghina

Vicepreședintele Comisiei de lucru: _____

VIDARA Viorel

Membrii Comisiei de de inventariere:

ȚĂRANU Alexandru

ȚURCAN Anastasia

COJOCARI Cristina

ONOFRAȘ Veaceslav

GULIAN Lilia

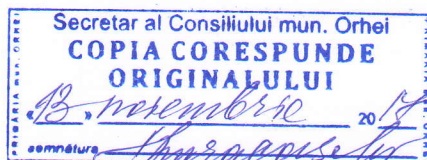



Anexa nr.2
la decizia Consiliului municipal Orhei
nr. 11.4
din 13.11.2017

**Lista din 19 octombrie 2017
a bunurilor imobile, construcții de educație și învățământ,
proprietate publică din domeniul public al mun.Orhei,
amplasate în str. V. Lupu, nr. 149, pe terenul cu codul cadastral 6401303029**

| Nr. d/o | Denumirea imobilului (modul de folosință, descrierea clădirii) | Adresa juridică | Supra fața la sol, m.p. | Denumirea persoanei juridice care gestionează nemijlocit clădirea |
|---------|--------------------------------------------------------------------|-------------------------------|-------------------------|-------------------------------------------------------------------|
| 1 | 2 | 3 | 4 | 5 |
| 1 | Construcție de educație și învățământ, cod cadastral 6401303029.02 | mun. Orhei, str. V. Lupu, 149 | 1594,7 | Primăria mun. Orhei |
| 2 | Construcție de educație și învățământ, cod cadastral 6401303029.04 | mun. Orhei, str. V. Lupu, 149 | 927,4 | Primăria mun. Orhei |

Secretar al Consiliului municipal Orhei

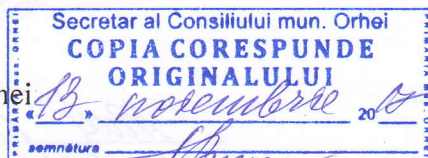

Ala BURACOVSKI

