



DECIZIE

19.12.2013

12.14.2

nr. _____

or.Orhei
г. Орхей

Cu privire la aprobarea suprafeței și hotarelor
terenului și transmiterea dreptului
de proprietate asupra terenului aferent casei de locuit

În conformitate cu Codul Funciar, art.11, Legea privind administrația publică locală nr.436-XVI din 28.12.2006, art.14, Regulamentul cu privire la modul de transmitere în proprietate privată a loturilor de pământ de pe lângă casă în localitățile urbane, aprobat prin Hotărârea Guvernului nr.984 din 21.09.1998, Legea privind administrarea și deetatizarea proprietății publice nr. 121-XVI din 04.05.2007, examinând cererea cet. Cerednicenco Vera domiciliată în or.Orhei, str. Livezilor 3, privind transmiterea dreptului de proprietate asupra lotului, luând în considerație Extrasul din Registrul Bunurilor Imobile pentru efectuarea tranzacțiilor din 30.10.2013.

CONSILIUL ORĂȘENESC ORHEI DECIDE :

1. Se aprobă suprafața de 0.0428 ha și hotarele terenului aferent casei de locuit din str. Livezilor 3, conform planului geometric din 06.09.2013, elaborat la scara 1:500, cod cadastral 6401311002, aprobat de primar (se anexează).

2. Se declară proprietate publică din domeniul privat al unității administrativ-teritoriale Orhei, terenul cu destinația pentru construcții, cod cadastral 6401311002, cu suprafața de 0.0428 ha, din str. Livezilor 3.

3. Se transmite în hotare generale cet. Cerednicenco Vera dreptul de proprietate privată, 1/3 cotă-parte din terenul aferent casei de locuit din str. Livezilor 3, cod cadastral 6401311002, cu suprafața totală de 0.0428 ha.

4. Se obligă cet. Cerednicenco Vera:
- să înregistreze prezenta decizie la Inspectoratul Fiscal și la Oficiul Cadastral Teritorial Orhei.

5. Controlul asupra executării prezentei decizii revine viceprimarului orașului Orhei dl Valentin Munteanu.

Președintele ședinței

Valeriu SAVIN

Secretarul Consiliului

Ala BURACOVSKI

PLANUL GEOMETRIC

Data eliberării: 06.09.2013

Număr cadastral: 6401311002

Adresa (b.i.): r-1 Orhei com. Orhei sat.(sector) Orhei, str. Livezilor Nr. 3

Orhei
Consiliul
19.12.2013

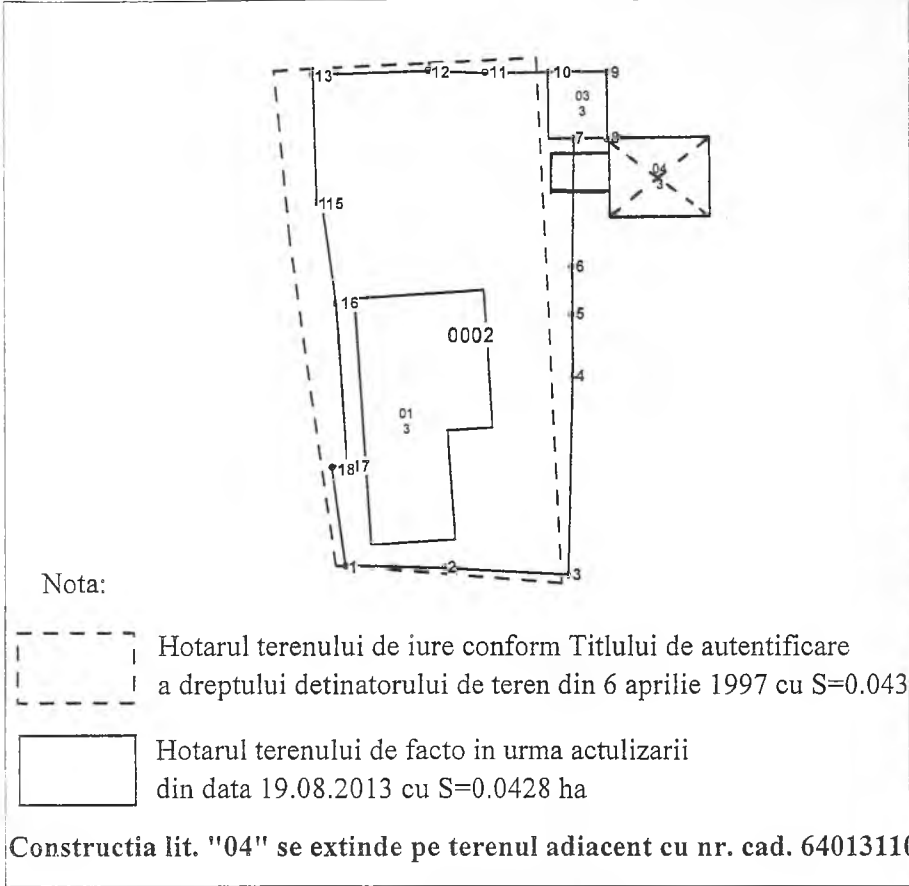

Nota:
[Dashed line] Hotarul terenului de iure conform Titlului de autentificare a dreptului detinatorului de teren din 6 aprilie 1997 cu S=0.0434 ha
[Solid line] Hotarul terenului de facto in urma actualizarii din data 19.08.2013 cu S=0.0428 ha

Constructia lit. "04" se extinde pe terenul adiacent cu nr. cad. 640131100

Scara 1:500

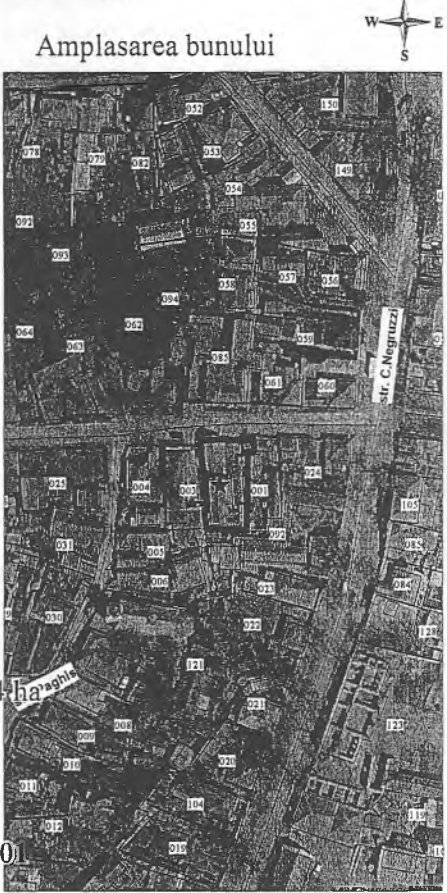

Amplasarea bunului

Caracteristicile tehnice a bunului imobil

Cod	Tipul_bunului	Mod_de_folosinta	Suprafata_terenului
01	constructie	Locativa	
03	constructie	accesorie (bucatarie de vara)	
04	constructie	accesorie (beci)	

Semne convenționale
0002 - numărul cadastral al terenului
3 - numărul poștal al clădirii

Executantul lucrărilor: Condrea D.
(semnatura, numele, prenumele)

Conducătorul întreprinderii/Verificat: Stavila N.
(semnatura, numele, prenumele, L.S.)

Coordonat:
Specialistul în reglementarea regimului funciar [Signature]
(semnatura, numele, prenumele, L.S.)

*Catalogul coordonatelor si parametrii hotarului vezi verso.