



DECIZIE

08.12.2017

13.10.4

nr. _____

mun.Orhei

Cu privire la declararea terenului
proprietate publică din domeniul privat

În temeiul art.320, art.321 din Codul Civil al Republicii Moldova, art.3(2), 14(1), (2) litera b), (3), 74(4), 76(1) ale Legii privind administrația publică locală nr.436-XVI din 28.12.2006, art.5, 28 ale Legii cadastrului bunurilor imobile nr. 1543 din 25.02.1998, art.9(1), (2), art.9(3) litera a) ale Legii privind administrarea și deetimizarea proprietății publice nr.121 din 04.05.2007; art.4 litera (g) din Legea privind descentralizarea administrativă nr.435 din 28.12.2006, art.1, art.5(3), art.8 ale Legii privind terenurile proprietate publică și delimitarea lor nr. 91-XVI din 05.04.2007,

CONSILIUL MUNICIPAL ORHEI DECIDE :

1. Se aprobă suprafața de 0,0538 ha și hotarele terenului din str. La hotar 20, conform planului geometric din data 28.11.2017, elaborat la scara 1:500, cod cadastral 6401213307, coordonat de primar (se anexează).
2. Se declară proprietate publică din domeniul privat al unității administrativ teritoriale Orhei, teren cu destinația pentru construcții, din str. La hotar 20, cod cadastral 6401213307, cu suprafața de 0,0538 ha.
3. Prezenta decizie servește drept temei pentru înregistrarea și/sau modificarea înscrierilor în Registrul bunurilor imobile a Serviciului Cadastral Teritorial Orhei.
4. Sursa de acoperire a cheltuielilor pentru înregistrarea bunului imobil se determină din contul alocațiilor bugetare planificate în anul 2017 pentru lucrările ce țin de activitatea serviciului funciar.
5. Controlul asupra executării prezentei decizii revine viceprimarului municipiului Orhei dna Reghina APOSTOLOVA.

Președintele ședinței

Contrasemnat:
Secretar al
Consiliului municipal Orhei



Evgheni PISOV

Ala BURACOVSKI



Anexa la decizia
nr. 13.10.4 din 08.12.2017

PLANUL GEOMETRIC

Numărul cadastral 6401213.307

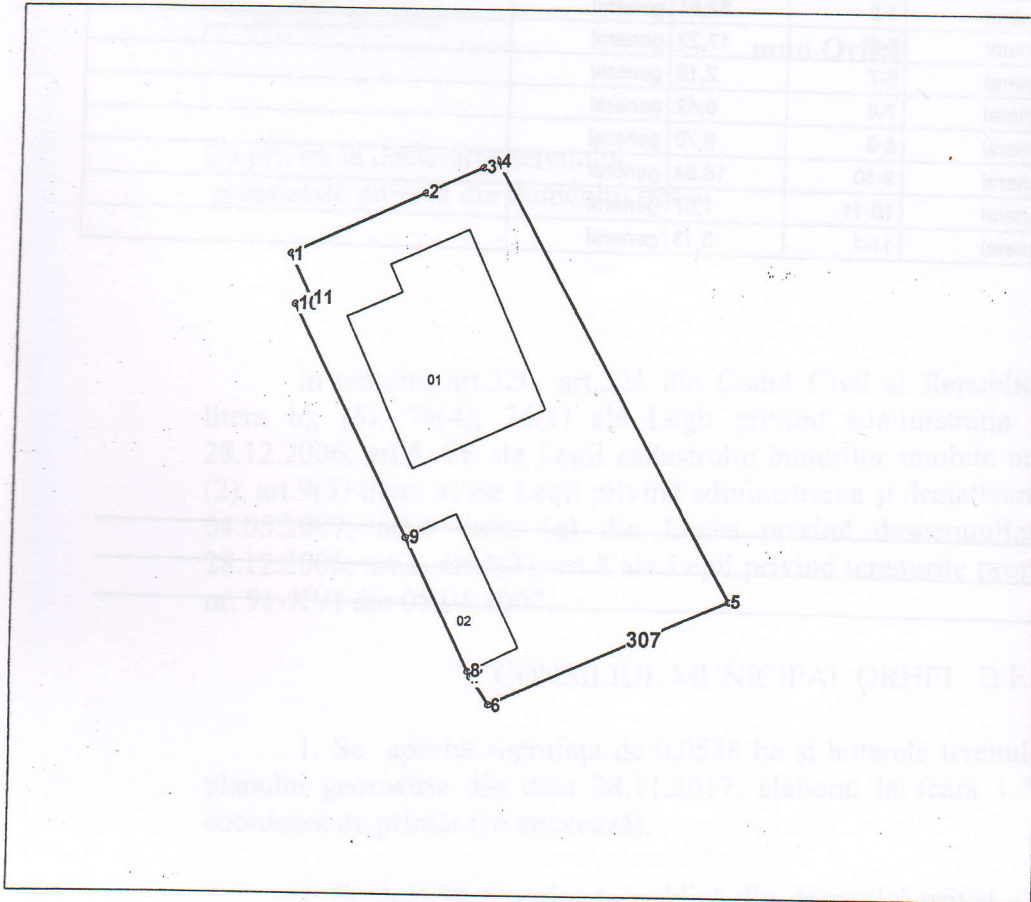

Amplasamentul bunului



307 - numărul cadastral al terenului
01 - numărul cadastral al clădirii

Caracteristicile tehnice ale bunului imobil

Numar_cadastral	Tipul_bunului	Suprafata	Destinatia	Mod_de_folosinta
6401213.307	Teren	0.0538 ha	Pentru construcții	Pentru construcții
6401213.307.01	construcție	114.8 m.p.		Casa de locuit individuala
6401213.307.02	construcție	35.4 m.p.		Construcție accesorie (sarai)

Secretar al Consiliului municipal Orhei

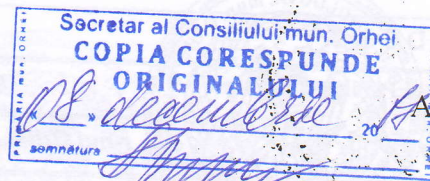

A. BURACOVSKI

Numărul cadastral: 6401213.307

Catalogul de coordonate si parametrii hotarului.

Punct	X_	Y_	Tipul_punct	Hotar	Distanta	Tipul_hotar	Adiacenti
1	234 153,3350	249 250,2920	general	1-2	9,61	general	
2	234 162,0560	249 254,3190	general	2-3	4,13	general	
3	234 165,8220	249 256,0210	general	3-4	1,04	general	
4	234 166,7170	249 256,5460	general	4-5	32,81	general	
5	234 182,5600	249 227,8200	general	5-6	17,22	general	
6	234 166,7940	249 220,8880	general	6-7	2,15	general	
7	234 165,6300	249 222,6900	general	7-8	0,42	general	
8	234 165,4478	249 223,0646	general	8-9	9,70	general	
9	234 161,2040	249 231,7870	general	9-10	16,94	general	
10	234 153,7030	249 246,9710	general	10-11	1,07	general	
11	234 154,6620	249 247,4560	general	11-1	3,13	general	

Mențiuni:

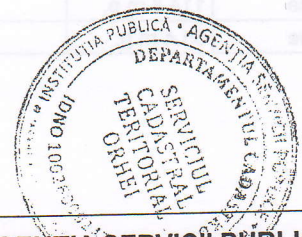

COORDONATE		I.P. "AGENTIA SERVICIILOR PUBLICE"	
Conducătorul Autorității		SERVICIUL CADASTRAL TERITORIAL ORHEI	
Ilan Sor		r-nul Orhei, mun. Orhei, str. La hotar nr. 20	
Reprezentantul Autorității	Conducător / Verificat	(semnătura, ștampila)	Stavila N. (numele, prenumele)
Gudima Feodora	Executant	(semnătura)	Condrea D. (numele, prenumele)
Titularul de drepturi	Data elaborării:	Sistem de coordonate:	Scara:
Primaria mun. Orhei	28-11-2017 (data inspecției în teren)	MoldRef99	1:500