



DECIZIE

08.12.2017

13.10.5

nr. _____

mun.Orhei

Cu privire la declararea terenului
proprietate publică din domeniul privat

În temeiul art.320, art.321 din Codul Civil al Republicii Moldova, art.3(2), 14(1), (2) litera b), (3), 74(4), 76(1) ale Legii privind administrația publică locală nr.436-XVI din 28.12.2006, art.5, 28 ale Legii cadastrului bunurilor imobile nr. 1543 din 25.02.1998, art.9(1), (2), art.9(3) litera a) ale Legii privind administrarea și deținatizarea proprietății publice nr.121 din 04.05.2007; art.4 litera (g) din Legea privind descentralizarea administrativă nr.435 din 28.12.2006, art.1, art.5(3), art.8 ale Legii privind terenurile proprietate publică și delimitarea lor nr. 91-XVI din 05.04.2007,

CONSILIUL MUNICIPAL ORHEI DECIDE :

1. Se aprobă suprafața de 0,0922 ha și hotarele terenului din str. Lăcrămioarelor 45, conform planului geometric din data 10.11.2017, elaborat la scara 1: 500, cod cadastral 6401410659, coordonat de primar (se anexează).

2. Se declară proprietate publică din domeniul privat al unității administrativ teritoriale Orhei, teren cu destinația pentru construcții, din str. Lăcrămioarelor 45, cod cadastral 6401410659, cu suprafața de 0,0922 ha.

3. Prezenta decizie servește drept temei pentru înregistrarea și/sau modificarea înscrierilor în Registrul bunurilor imobile a Serviciului Cadastral Teritorial Orhei.

4. Sursa de acoperire a cheltuielilor pentru înregistrarea bunului imobil se determină din contul alocațiilor bugetare planificate în anul 2017 pentru lucrările ce țin de activitatea serviciului funciar.

5. Controlul asupra executării prezentei decizii revine viceprimarului municipiului Orhei dna Reghina APOSTOLOVA.

Președintele ședinței

Contrasemnat:
Secretar al
Consiliului municipal Orhei



Evgheni PISOV

Ala BURACOVSKI



Anexa la decizia
nr. 13.10.5 din 08.12.2017

PLANUL GEOMETRIC

Numărul cadastral 6401410.659

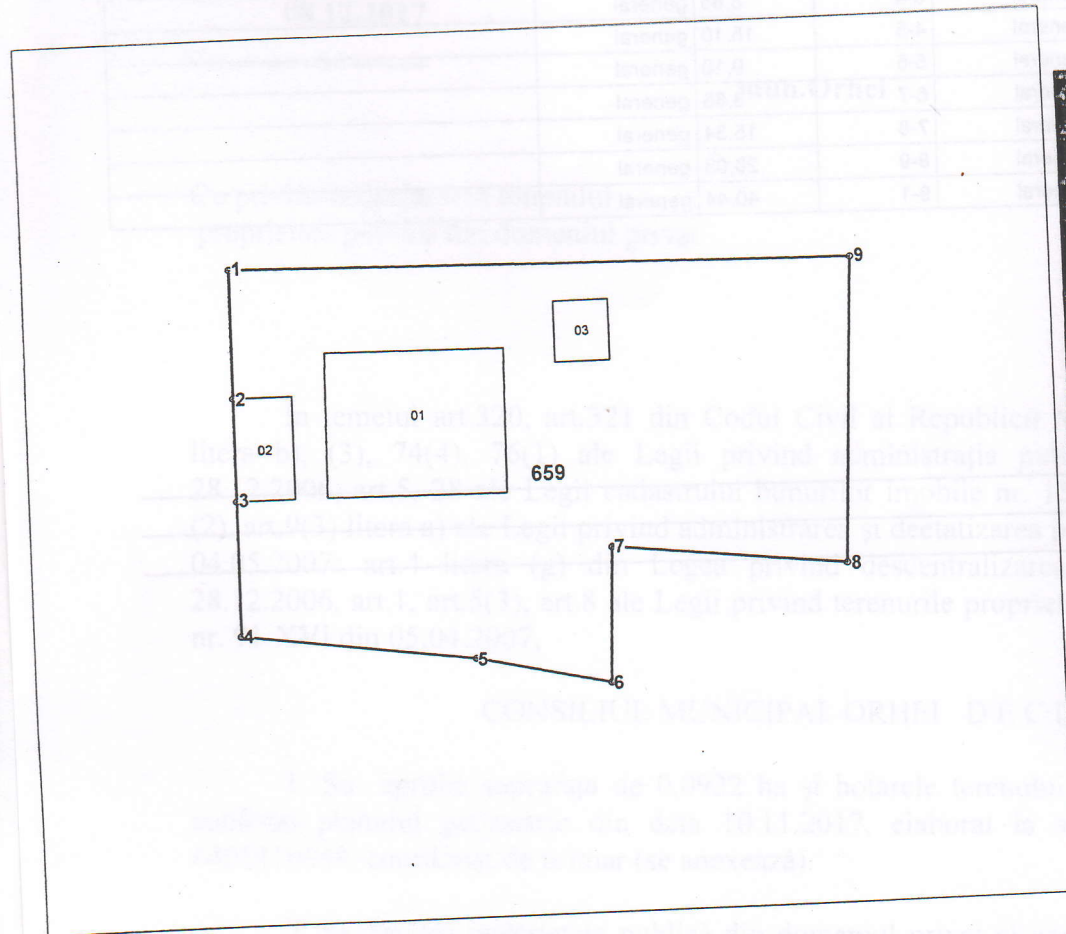

Amplasamentul bunului

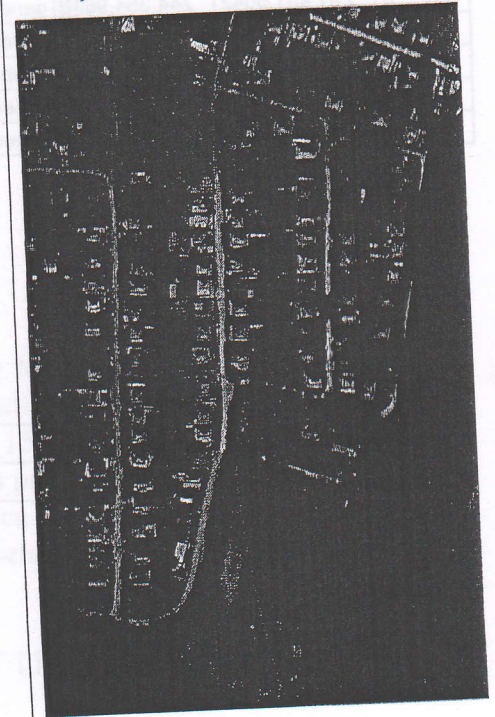

659 - numărul cadastral al terenului
01 - numărul cadastral al clădirii

Caracteristicile tehnice ale bunului imobil

Numar_cadastral	Tipul_bunului	Suprafata	Destinatia	Mod_de_folosinta
6401410.659	Teren	0.0922 ha	Pentru construcții	Pentru construcții
6401410.659.01	construcție	110.2 m.p.		Casa de locuit individuala
6401410.659.02	construcție	25.3 m.p.		Construcție accesorie (accesorie)
6401410.659.03	construcție	14.2 m.p.		Construcție accesorie (accesorie)

Secretar al Consiliului municipal Orhei

Secretar al Consiliului mun. Orhei
COPIA CORESPUNDE ORIGINALULUI
08. decembrie 2017
semnatura

Ala BURACOVSCII



Numărul cadastral: 6401410.659

Catalogul de coordonate si parametrii hotarului.

Punct	X_	Y_	Tipul_punct	Hotar	Distanta	Tipul_hotar	Adiacenti
1	231 436,5270	244 380,9978	general	1-2	8,43	general	
2	231 436,5316	244 372,5670	general	2-3	6,75	general	
3	231 436,5352	244 365,8170	general	3-4	8,85	general	
4	231 436,5400	244 356,9668	general	4-5	15,10	general	
5	231 451,5042	244 354,9600	general	5-6	9,10	general	
6	231 460,3998	244 353,0378	general	6-7	8,86	general	
7	231 460,7700	244 361,8884	general	7-8	15,34	general	
8	231 476,0214	244 360,2356	general	8-9	20,03	general	
9	231 476,9576	244 380,2408	general	9-1	40,44	general	

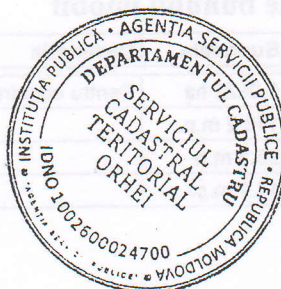
Mențiuni:



COORDONAT	I.P. "AGENTIA SERVICII PUBLICE"		
Conducătorul Autorității Publice competente	SERVICIUL CADASTRAL TERITORIAL ORHEI		
	r-nul Orhei, mun. Orhei, str. Lăcrămioarelor nr. 45		
Reprezentantul Autorității Publice competente	Conducător / Verificat	 (semnătura, ștampila)	N.Stavila (numele, prenumele)
	Executant	 (semnătura)	L.Olaru (numele, prenumele)
Titularul de drepturi M.Stratulat	Data elaborării: 10-11-2017 <small>(data inspectării în teren)</small>	Sistem de coordonate: MoldRef99	Scara: 1:500