



## DECIZIE

27.12.2022mun. Orhei  
мун. Орхейnr. 13.10**Cu privire la modificarea deciziei  
Consiliului Municipal nr.2.11 din 05.03.2020**

În conformitate cu art.10, art.118-126 Cod Administrativ nr.116 din 19.07.2018; Legea nr.239 din 13.11.2008 privind transparența în procesul decizional; art.14 alin.(2), lit. b), alin. (3), din Legea privind administrația publică locală nr.436-XVI din 28.12.2006; art.5, lit. b), art.9, alin. (1), alin. (2), lit. h) din Legea nr.121 din 04.05.2007 privind administrarea și deetatzarea proprietății publice; capitol II, art.8, alin (4), art.9 din Legea nr.523/1999 cu privire la proprietatea publică a unităților administrativ teritoriale; art.5 alin.(4) lit.a), b), art.11 alin.(1), alin (2), lit.f), din Legea nr.29 din 05.04.2018 privind delimitarea proprietății publice; art.141 alin.(1), lit.b), d), e), f), alin.(2), art.142 lit.h), e), art.146, art.147 alin.(4) din Codul Educației al RM nr. 152 din 17.07.2014; examinând nota informativă prezentată,

## CONSILIUL MUNICIPAL ORHEI DECIDE :

1. Se modifică decizia Consiliului municipal Orhei nr.2.11 din 05.03.2020 ”Cu privire la transmiterea în folosință a bunurilor imobile”, după cum urmează:

1.1 modificarea anexei nr.1 la decizia, care se expune în redacție nouă conform anexei nr.1 la prezenta decizie;

1.2 se completează decizia cu o anexa nouă cu nr.1A, cu conținutul conform anexei nr.1A la prezenta decizie.

2. Se abrogă decizia Consiliului municipal Orhei nr.2.22 din 18.02.2021 „Cu privire la modificarea deciziei Consiliului Municipal nr.2.11 din 05.03.2022”.

3. Autoritatea executivă a Consiliului municipal Orhei va dispune, va elabora și va semna actul de predare-primire a bunurilor imobile, incluse în anexe la prezenta decizie.

4. Prezenta decizie se comunică persoanelor, instituțiilor și autorităților vizate, intră în vigoare la data includerii acestea în Registrul de stat al actelor locale, poate fi atacată la Judecătoria mun.Orhei în termen de 30 zile din data comunicării în condițiile Codului Administrativ și se plasează pe pagina WEB a Primăriei municipiului Orhei ([www.orhei.md](http://www.orhei.md)).

5. Controlul asupra respectării prevederilor prezentei Decizii revine viceprimarului municipiului Orhei pe construcții și infrastructură dna Cristina COJOCARI .

Președintele ședinței

Semnat la data de 29.12. 2022

Contrasemnat: Secretar al Consiliului municipal Orhei



Evgheni PISOV

Grigore MÎRA



Anexa nr. 1  
La Decizia Consiliului Municipal Orhei  
nr. B.O din "27" 12 2022

*Lista bunurilor imobile din domeniul public al unității administrativ-teritoriale municipiului Orhei transmise în folosință gratuită către Consiliul Raional Orhei*

Nr. d/o	Denumirea bunurilor	Codul cadastral	Adresa	Suprafața m2	Suma, lei conform datelor din evidența contabilă
1	Construcție	6401106125.01	mun. Orhei I.Iakir 25/B	249,7	1632806,00
2	Teren aferent	6401106.125	mun. Orhei I.Iakir 25/B	790,0	101662,00
<b>Total:</b>					<b>1734468,00</b>
Liceul Teoretic Alecu Russo					
3	Clădirea Liceului	6401402332.01	mun. Orhei, V. Lupu 13	1374,4	8785750,30
4		6401402332.02		714,04	426634,00
5		6401402332.03		1353,0	9143193,70
6	Gard				63131,00
7	Teren aferent clădirii	6401402332		10893,0	984001,00
8	Teren sportiv				154878,00
<b>Total:</b>					<b>19557588,00</b>
Liceul Teoretic Ion Luca Caragiale					
9	Clădirea Liceului	6401310123.01	mun. Orhei, V.Lupu 60/1	515,9	31297392,89
10		6401310123.02		385,6	
11		6401310123.03		589,4	
12		6401310123.04		988,0	
13		6401310123.05		27,0	
14	Teren aferent clădirii	6401310123		10462,0	935221,00
<b>Total:</b>					<b>32232613,89</b>
Liceul Teoretic Mihail Lomonosov					
15	Clădirea Liceului	6401403.366.01	mun. Orhei, V. Mahu 148	1027,7	2413848,20
16		6401403.366.02		395,0	155501,00
17		6401403.366.04		324,7	133143,00
18	Cazangeria	6401403.366.12		25,7	41987,00
19	Garaj	6401403.366.06		109,2	33135,00
20	Gard				25655,00
21	Sarai/Cazangerie	6401403.366.05		70,7	21881,00
22	Viceu	6401403.366.13		23,5	25191,00
23	Teren aferent clădirii	6401403366		5684,0	641548,00
<b>Total:</b>					<b>3491889,20</b>
Gimnaziul Grigore Vieru					
24	Clădirea Gimnaziului	6401406.056.01	mun. Orhei, 31 August 108	2397,1	8556494,09
25		6401406.056.06		234,3	
26	Cazangerie	6401406.056.02		201,5	2299420,00
27	Poartă portiță				10200,00
28	Capacitate p/u păcură 2 buc				11455,00
29	Contor și corrector 2 buc				45621,00
30	Gard de fier				826200,00
31	Viceu	6401406.056.07		23,9	61000,00
32	Rețea-Teava 80 m				28836,00
33	Teren aferent clădirii	6401406056		23708,0	2366373,00
34	Teren sportiv			785846,49	
<b>Total:</b>					<b>14991445,58</b>
Gimnaziul Ion și Doina Aldea Teodorovici					
35	Clădirea Gimnaziului	6401105.043.01	mun. Orhei, Stejarilor 3	1114,1	3119079,28
36	Cazangerie	6401105.043.03		23,4	200742,00
37	Construcție nefinalizată	6401105.043.04		108,0	-
38	Construcție nefinalizată	6401105.043.05		155,2	-
39	Teren aferent clădirii	6401105043		9194,0	830525,00
<b>Total:</b>					<b>4150346,28</b>

Liceul Teoretic Onisifor Ghibu					
40		6401303029.04		927,4	7943000,00
41	Clădirea Gimnaziului	6401303029.02	mun. Orhei V.Lupu 149	1569,5	12644285,27
42		6401303029.01		1249,5	
43		Teren Sportiv		960,0	
44	Teren Sportiv			483,0	71000,00
45	Teren Sportiv			198,0	29000,00
<b>Total:</b>					<b>20829285,27</b>
Direcția Denerală Educație Tineret și Sport Orhei					
46	Clădire de producere	6401402202.01	mun. Orhei, V. Mahu 91	664,3	59500,0
47	Clădire de producere	6401402202.04	mun. Orhei, V. Mahu 91	11,4	
48	Construcție de învățământ și educație	6401403.366.03	mun. Orhei, V. Mahu 148	611,6	957773,00
<b>Total:</b>					<b>1017273,00</b>
Sediul Bibliotecii Publice din sectorul Nordic					
49	Încăperi din construcție conform planului schematic anexat la axena 1A	6401104.149.02	mun. Orhei, C.Negruzzi 119	89	-
<b>TOTAL:</b>					<b>102350835,22</b>

Specialist principal



Iana ROGOJA

 Secretar al Consiliului municipal Orhei  Grigore MÎRA

Annexa nr. 1  
La Decizia Consiliului Municipal  
nr. 13.19  
din 22.12.2022

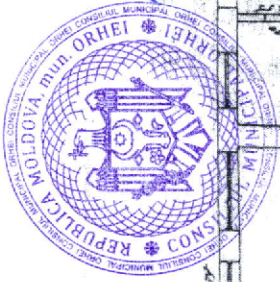

Annexa nr. 49  
La Decizia Consiliului Municipal Orhei  
nr. \_\_\_\_\_ din \_\_\_\_\_ 2022

NOTA: Bloc B nr. cadastral 640M04/149.02

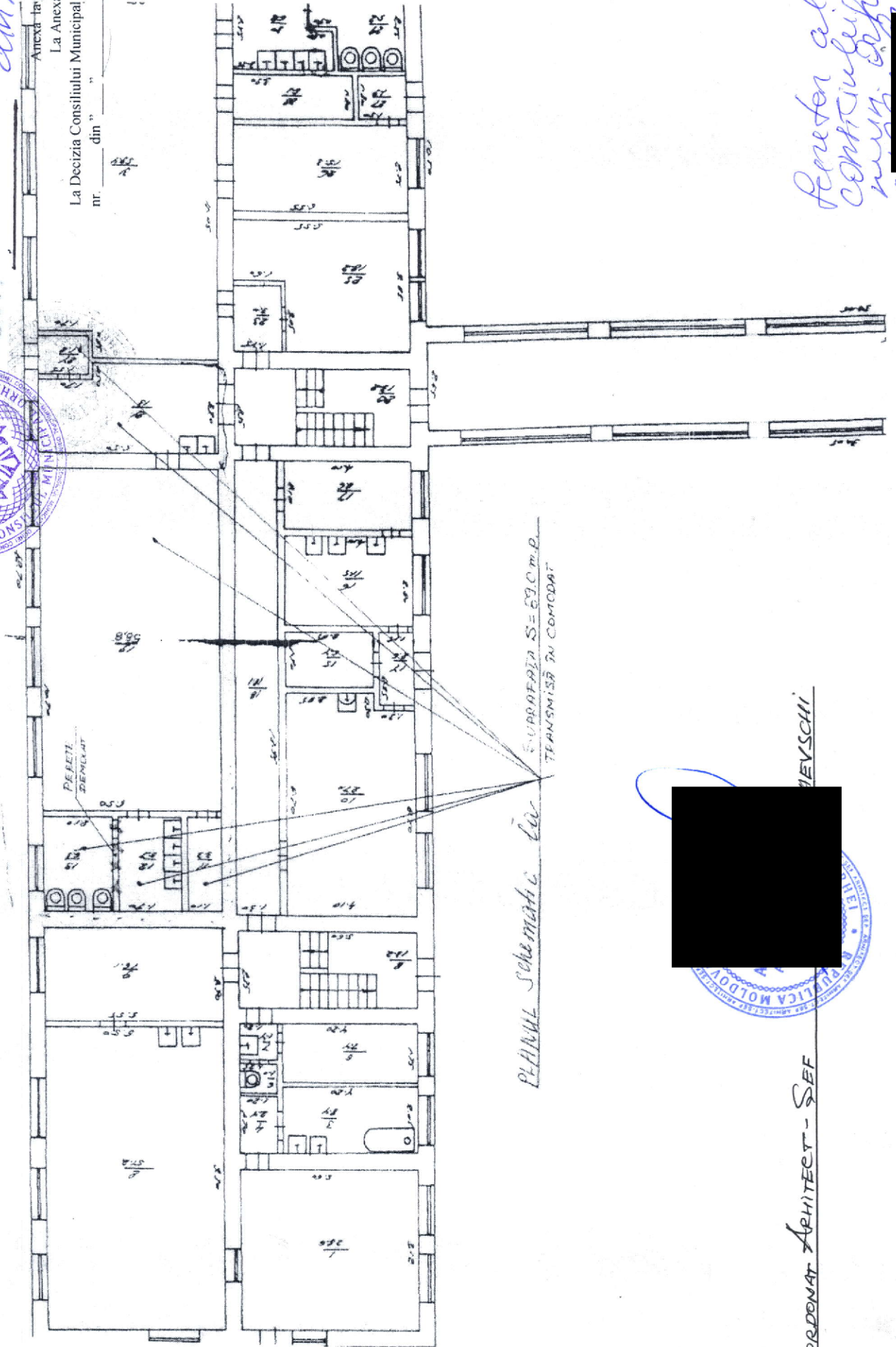

PLANUL schematic în  
S. SUPRAFATA S=69,0 m.p.  
TRANSMISĂ ÎN CONCORD

COORDONAT ARHITECT - SEE



MEVSCHI

Referen al  
contului  
nr. 13.19  
din 22.12.2022

