



DECIZIE

27.12.2013

13.13

nr. _____

or.Orhei
r. Орхей

Cu privire la delimitarea terenului
proprietate publică a Statului

În conformitate cu Codul Funciar art.10. Legea privind administrația publică locală nr.436-XVI din 28.12.2006. art.14. Legea privind terenurile proprietate publică și delimitarea lor. nr.91-XVI din 05.04.2007.art.3. Regulamentul cu privire la vânzarea-cumpărarea terenurilor aferente, aprobat prin Hotărârea Guvernului Republicii Moldova nr.1428 din 16.12.2008. în scopul asigurării executării prevederilor Hotărârii Guvernului nr.1528 din 29.12.2007 „Despre aprobarea programului de delimitare a terenurilor proprietate publică”, examinând planul geometric, cu scopul coordonării materialelor de stabilire a hotarelor terenurilor proprietate publică a Statului, gestionate de Agenția „Apele Moldovei”, situată în or.Orhei.

CONSILIUL ORĂȘENESC ORHEI DECIDE:

1. Se delimitează și se coordonează suprafața și hotarele terenurilor proprietate publică a Statului gestionate de Agenția „Apele Moldovei”, conform planurilor geometrice din 11.03.2013 (se anexează) după cum urmează:

- teren situat în str. Unirii 74, cod cadastral 6401301093, cu suprafața de 0.6056 ha (anexa nr. 1);
- teren situat în or. Orhei, cu suprafața de 4.2268 ha (anexa nr. 2);
- teren situat în or. Orhei, cu suprafața de 5.9956 ha (anexa nr. 3);
- teren situat în or. Orhei, cu suprafața de 16.7098 ha (anexa nr. 4).

2. Se obligă beneficiarul să înregistreze prezenta decizie la OCT Orhei.

3. Controlul asupra executării prezentei decizii revine viceprimarului orașului Orhei dl Munteanu Valentin.

Președintele ședinței

Vladimir POPUȘOI

Secretarul Consiliului

Ala BURACOVSCHI

Schema generală

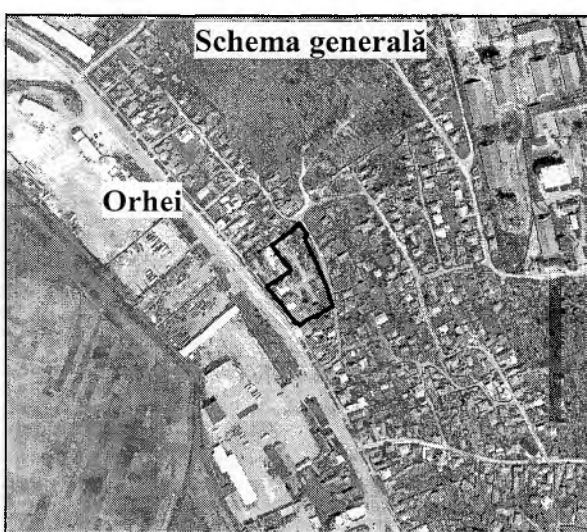

Orhei

PLANUL GEOMETRIC

Raionul (Municipiul) Orhei
 Unitatea administrativ - teritorială orasul Orhei
 Adresa str. Unirii, 74; Cod cadastral 64013010093
 Suprafața terenului : 0.6056 ha
 Data executării 11.03.2013

*Inexo us 2
 la decizia nr 1313
 din 24.12.2013*

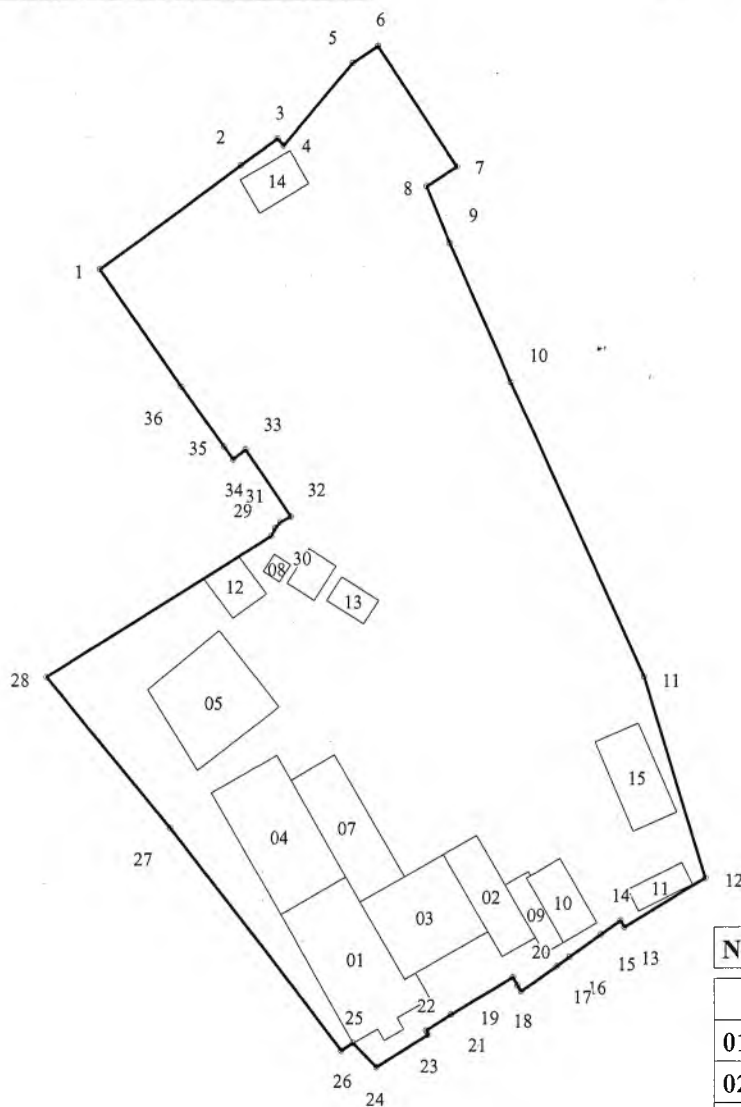

Direcția	D
1-2	2
2-3	5
3-4	1
4-5	1
5-6	3
6-7	1
7-8	4
8-9	8
9-10	2
10-11	4
11-12	2
12-13	1
13-14	0
14-15	3
15-16	5
16-17	2
17-18	5
18-19	0
19-20	1
20-21	9
21-22	3
22-23	0
23-24	8
24-25	4
25-26	1
26-27	3
27-28	2
28-29	3
29-30	1
30-31	1
31-32	1
32-33	1
33-34	2
34-35	2
35-36	9
36-1	1

Caracteristicile tehnice a b

Nr_	Tipul Bunului Imobil	Modul de Folc
	teren	pentru construc
01	Construcție	Bloc locativ
02	Construcție	Depozit
03	Construcție	Depozit
04	Construcție	Construcție
05	Construcție	Clădire admini
06	Construcție	Construcție sub
07	Construcție	Clădire de proc
08	Construcție	Construcție sub
09	Construcție	Construcție sub
10	Construcție	Construcție acc
11	Construcție	Construcție acc
12	Construcție	Garaj
13	Construcție	Construcție sub
14	Construcție	Construcție acc
15	Construcție	Construcție nef

Scara 1:1000
 Sistemul de coordonate MOLDREF 99
 Cod Colect (conform clasificatorului) 312
 Tipul hotarelor: generale
 OCT Orhei
 Atribuit Nr. cadastral _____
 Data: _____
 (Semnătura)

Schema p. 1
Orhei m. 4513
din 24.12.2013

PLANUL GI

Raionul (Municipiul) Orhei
Unitatea administrativ - teritori: _____
Adresa _____
Suprafața terenului : 4,2268 ha
Data executării 11.03.2013

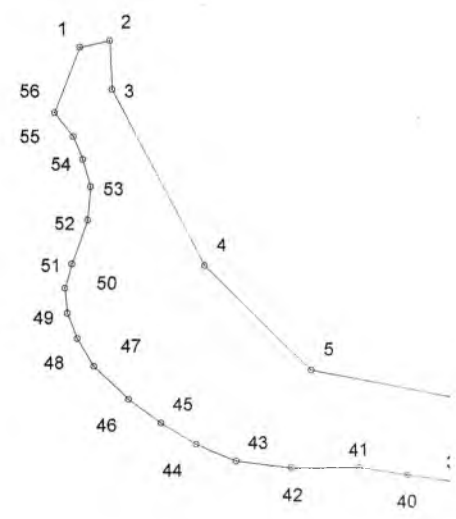
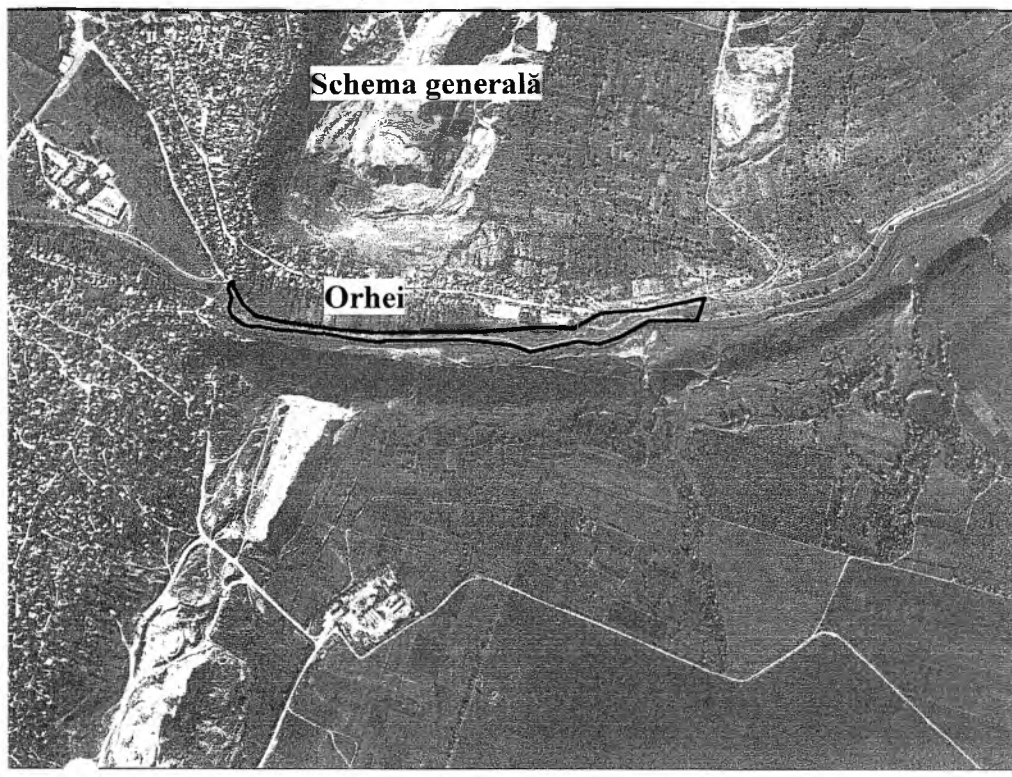

Adiacenții:

- De la p. 1 pînă la p. 20 proprietate publică a UAT Orhei;
- De la p. 20 pînă la p. 21 proprietate publică a Statului (Agenția "Apele Moldovei");
- De la p. 21 pînă la p. 30 proprietate publică a UAT Seliște;
- De la p. 30 pînă la p. 56 proprietate publică a Statului (Agenția "Apele Moldovei");
- De la p. 56 pînă la p. 1 proprietate publică a UAT Orhei.

Caracteristicile tehnice a bunului imobil

Nr_	Tipul_Bunului_Imobil	Modul_de_Folosința	Sup
-----	----------------------	--------------------	-----

Plan nr 3
 decizia B.13
 din 24.12.2013

PLANUL GEOM

Raionul (Municipiul) Orhei

Unitatea administrativ - teritorială _____

Adresa _____

Suprafața terenului : 5,9956 ha

Data executării 11.03.2013

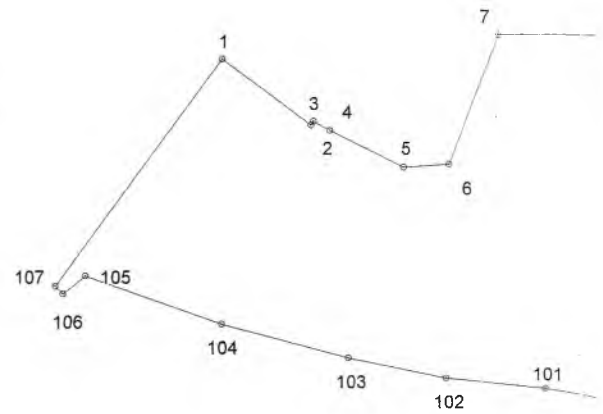
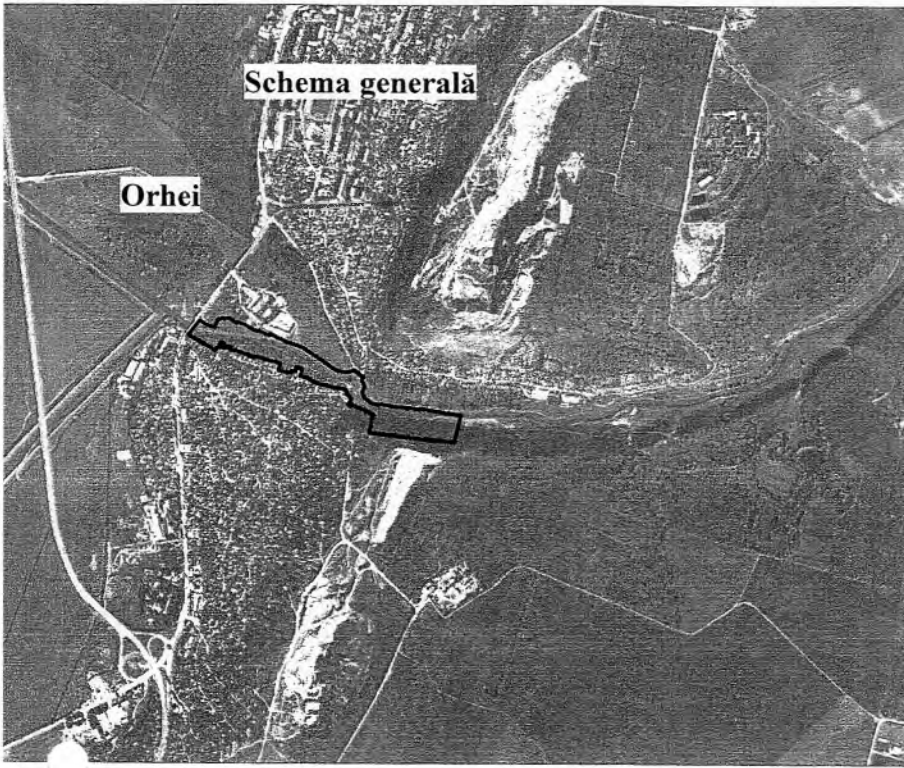

Lista coordonatelor

Direcția	Distanța
1-2	29.16
2-3	1.20
3-4	5.07
4-5	21.82
5-6	12.08
6-7	36.47
7-8	45.02
8-9	31.78
9-10	4.97
10-11	33.30
11-12	40.00
12-13	25.95
13-14	41.25
14-15	0.55
15-16	6.54
16-17	67.96
17-18	1.78

Nr	Direcția X	Direcția Y
1	247751.62	231214.20
2	247734.22	231237.60
3	247735.21	231238.26
4	247732.79	231242.71
5	247723.10	231262.26
6	247723.98	231274.31
7	247758.11	231287.16
8	247759.85	231332.14
9	247739.75	231356.76
10	247743.43	231360.10
11	247733.69	231391.94
12	247711.63	231425.31
13	247708.37	231451.06
14	247690.04	231488.01
15	247690.53	231488.26
16	247696.36	231491.22
17	247666.43	231552.22

Direcția	Distanța
55-56	9.42
56-57	23.21
57-58	11.62
58-59	7.83
59-60	6.97
60-61	6.11
61-62	7.26
62-63	8.93
63-64	13.42
64-65	22.42
65-66	10.03
66-67	11.36
67-68	10.03
68-69	23.59
69-70	30.38
70-71	17.78
71-72	27.30

Nr	Direcția X	Direcția Y
55	247360.04	232211.4
56	247360.71	232202.0
57	247364.96	232179.2
58	247367.19	232167.8
59	247367.19	232160.0
60	247366.52	232153.1
61	247364.06	232147.5
62	247360.04	232141.4
63	247356.68	232133.1
64	247354.22	232120.0
65	247352.01	232097.6
66	247362.02	232098.4
67	247362.92	232087.1
68	247352.91	232086.3
69	247357.35	232063.1
70	247364.51	232033.6
71	247366.52	232015.9

Anexa nr 4
la decizia nr 13.13
din 27.12.2013

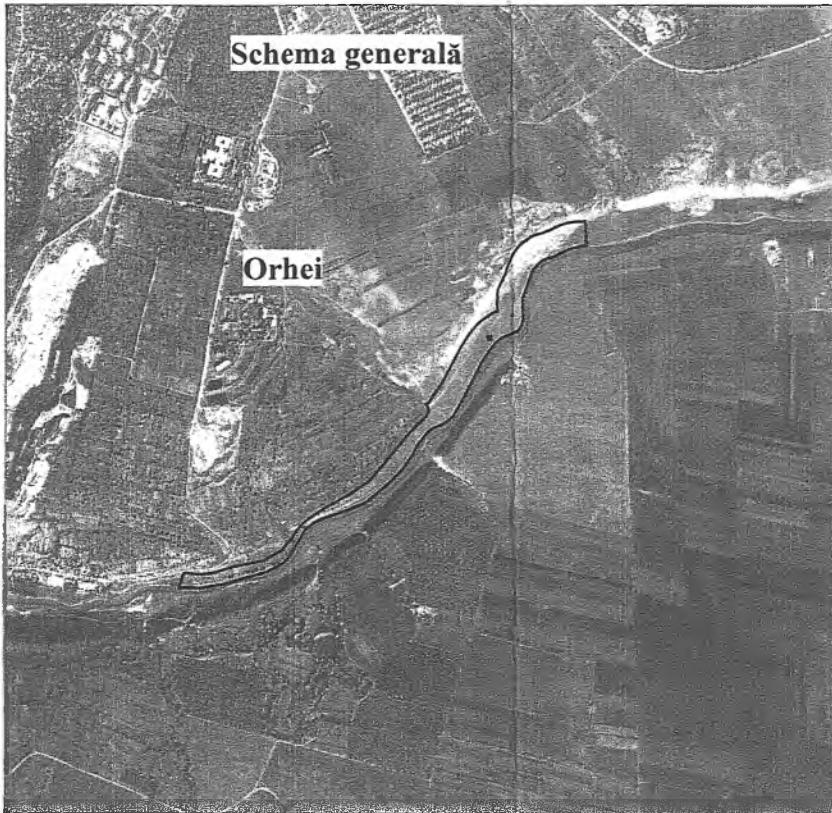

PLANUL GEOM

Raionul (Municipiul) Orhei

Unitatea administrativ - teritorială _____

Adresa _____

Suprafața terenului : 16,7098 ha Co

Data executării 05.08.2013

Adiacenții:

De la p.1 pînă la p.2 proprietate publică a Statului (Agenția "Apele Moldovei")

De la p.2 pînă la p.55 proprietate publică a UAT (Primăria or. Orhei)

De la p. 55 pînă la p.56 proprietate publică a UAT Piatra

De la p. 56 pînă la p. 76 proprietate publică a UAT Pohorniceni

De la p. 76 pînă la p.1 proprietate publică a UAT Seliște

De la p. 90 pînă la p. 93 proprietate publică a Statului (Ministerului Economiei și Comerțului)

De la p. 94 pînă la p. 97 proprietate publică a Statului (Ministerului Economiei și Comerțului)