



DECIZIE

22.09.2020

14.1.1

nr. _____

mun. Orhei

Cu privire la declararea terenului
proprietate publică domeniul privat

În temeiul art.465, 500, 509-510 din Codul Civil al Republicii Moldova nr.1107 din 06.06.2002; art.10, 118-126 al Codului Administrativ al Republicii Moldova nr.116 din 19.07.2018; art.3(2), 14(1), (2), lit.b) și (3), art.20, 74(4), 76(1) ale Legii privind administrația publică locală nr.436-XVI din 28.12.2006; art.4, lit.g) al Legii privind descentralizarea administrativă nr.435 din 28.12.2006; art.5, 14, alin.1, art.18, 19 și 28 ale Legii cadastrului bunurilor imobile nr.1543 din 25.02.1998; art.9 al Legii privind administrarea și deatazarea proprietății publice nr.121 din 04.05.2007; art.8-13 și 15 ale Legii privind transparența în procesul decizional nr.239 din 13.11.2008; art.2, 4, 6, 12(2), 16 și 22 ale Legii privind delimitarea proprietății publice nr.29 din 05.04.2018, examinând nota informativă prezentată,

CONSILIUL MUNICIPAL ORHEI DECIDE:

1. Se aprobă suprafața de 0,0794 ha și hotarele fixe a terenului situat în str. Iuri Gagarin 29, conform planului geometric din data 22.08.2020, elaborat la scara 1:500, numărul cadastral 6401404238 coordonat de primar (se anexează).

2. Se declară proprietate publică domeniul privat al unității administrativ teritoriale Orhei, teren cu destinația pentru construcții, situat în str. Iuri Gagarin 29, numărul cadastral 6401404238, cu suprafața de 0,0794 ha.

3. Prezenta decizie servește drept temei pentru înregistrarea și/sau modificarea înscririlor în Registrul bunurilor imobile a Serviciului Cadastral Teritorial Orhei a ÎP „Agenția Servicii Publice”.

4. Sursa de acoperire a cheltuielilor pentru înregistrarea bunului imobil se determină din contul alocațiilor bugetare planificate în anul 2020 pentru lucrările ce țin de activitatea serviciului funciar.

5. Prezenta decizie intră în vigoare la data includerii acestora în Registrul de stat al actelor locale și poate fi atacată la Judecătoria Orhei în termen de 30 zile din data comunicării beneficiarului.

6. Controlul asupra executării prezentei decizii revine viceprimarului mun. Orhei dna Cristina COJOCARI.

Președintele ședinței

Semnat la data de

23.09.2020

Contrasemnat:

Secretar al

Consiliului municipal Orhei



Evgheni PISOV

Ala BURACOVSKI



PLANUL GEOMETRIC

Numărul cadastral 6401404.238

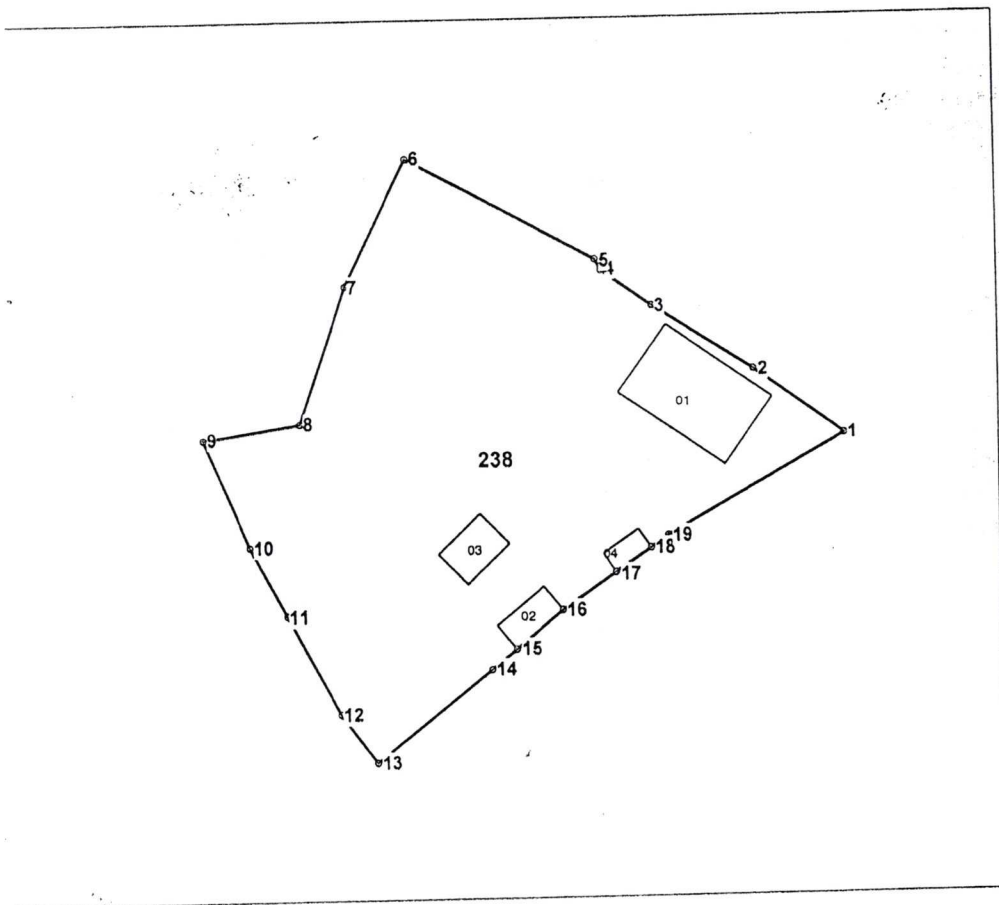

Amplasamentul bunului



238 - numărul cadastral al terenului
01 - numărul cadastral al clădirii

Caracteristicile tehnice ale bunului imobil

Numar_cadastral	Tipul_bunului	Suprafata	Destinatia	Mod_de_folosinta
6401404.238	Teren	0.0794 ha	Pentru construcții	Pentru construcții
6401404.238.01	construcție	47.3 m.p.		Casa de locuit individuala
6401404.238.02	construcție	8 m.p.		Construcție accesorie (sura)
6401404.238.03	construcție	10.5 m.p.		Construcție accesorie (beci)
6401404.238.04	construcție	4.2 m.p.		Construcție accesorie (sura)

Secretar al Consiliului municipal Orhei

Secretar al Consiliului mun. Orhei
COPIA CORESPUNDE ORIGINALULUI
25 septembrie 2020
semnatura

Ala BURACOVSKI

Numărul cadastral: 6401404.238

Catalogul de coordonate si parametrii hotarului.

Punct	X_	Y_	Tipul_punct	Hotar	Distanta	Tipul_hotar
1	231 612,3070	247 299,0734	general	1-2	7,44	general
2	231 606,3256	247 303,5058	general	2-3	7,98	general
3	231 599,6312	247 307,8570	general	3-4	4,06	general
4	231 596,3300	247 310,2190	general	4-5	0,81	general
5	231 595,9366	247 310,9256	general	5-6	14,01	general
6	231 583,6318	247 317,6304	general	6-7	9,22	general
7	231 579,5386	247 309,3704	general	7-8	9,65	general
8	231 576,4688	247 300,2210	general	8-9	6,55	general
9	231 569,9888	247 299,2376	general	9-10	7,75	general
10	231 573,0360	247 292,1106	general	10-11	5,10	general
11	231 575,4338	247 287,6092	general	11-12	7,35	general
12	231 578,8500	247 281,0966	general	12-13	3,96	general
13	231 581,1602	247 277,8792	general	13-14	9,71	general
14	231 588,7756	247 283,9072	general	14-15	2,10	general
15	231 590,4062	247 285,2250	general	15-16	4,00	general
16	231 593,5172	247 287,7392	general	16-17	4,27	general
17	231 597,0538	247 290,1260	general	17-18	2,80	general
18	231 599,3748	247 291,6924	general	18-19	1,40	general
19	231 600,5262	247 292,4876	general	19-1	13,50	general

Mențiuni:

Potrivit pct. 88(2) din Instrucțiunea cu privire la modul de executare a lucrărilor cadastrale la nivel de teren aprobată prin Ordinul nr. 70 din 04.08.17, conform tab. 4 divizeea maximă admisibilă conform suprafeței constituie - 8%??

Celeanu



COORDONAT		Instituția Publică "Agenția Serviciilor Publice"	
Conducătorul Autorității Publice Competente		Serviciul Cadastral Teritorial Orhei	
Verejan Pavel	L.S.	r-nul Orhei, mun. Orhei, str. Iuri Gagarin nr. 29	
Reprezentantul Autorității Publice competente	Conducător / Verificat	(semnătura stampila)	Stavila N. (numele, prenumele)
Gudima Feodora	Executant	(semnătura)	Condrea D. (numele, prenumele)
Titularul de drepturi	Data elaborării:	Sistem de coordonate:	Scara:
"PRIMARIA MUN. ORHEI U.A.T."	22-08-2020 (data inspecției în teren)	MoldRef99	1:500