



DECIZIE

22.09.2020

14.1.2

nr. \_\_\_\_\_

mun. Orhei

Cu privire la declararea terenului  
proprietate publică domeniul privat

În temeiul art.465, 500, 509-510 din Codul Civil al Republicii Moldova nr.1107 din 06.06.2002; art.10, 118-126 ale Codului Administrativ al Republicii Moldova nr.116 din 19.07.2018; art.3(2), 14(1), (2) lit.b) și (3), art.20, 74(4), 76(1) ale Legii privind administrația publică locală nr.436-XVI din 28.12.2006; art.4, lit.g) al Legii privind descentralizarea administrativă nr.435 din 28.12.2006; art.5, 14, alin.1, art.18, 19 și 28 ale Legii cadastrului bunurilor imobile nr.1543 din 25.02.1998; art.9 al Legii privind administrarea și deetatizarea proprietății publice nr.121 din 04.05.2007; art.8-13 și 15 ale Legii privind transparența în procesul decizional nr.239 din 13.11.2008; art.2, 4, 6, 12(2), 16 și 22 ale Legii privind delimitarea proprietății publice nr.29 din 05.04.2018, examinând nota informativă prezentată,

CONSILIUL MUNICIPAL ORHEI DECIDE:

1. Se aprobă suprafața de 0,0676 ha și hotarele fixe a terenului situat în str. Tineretului 12, conform planului geometric din data 21.08.2020, elaborat la scara 1:300, numărul cadastral 6401407138 coordonat de primar (se anexează).

2. Se declară proprietate publică domeniul privat al unității administrativ teritoriale Orhei, teren cu destinația pentru construcții, situat în str. Tineretului 12, numărul cadastral 6401407138, cu suprafața de 0,0676 ha.

3. Prezenta decizie servește drept temei pentru înregistrarea și/sau modificarea înscrierilor în Registrul bunurilor imobile a Serviciului Cadastral Teritorial Orhei a ÎP „Agenția Servicii Publice”.

4. Sursa de acoperire a cheltuielilor pentru înregistrarea bunului imobil se determină din contul alocațiilor bugetare planificate în anul 2020 pentru lucrările ce țin de activitatea serviciului funciar.

5. Prezenta decizie intră în vigoare la data includerii acestea în Registrul de stat al actelor locale și poate fi atacată la Judecătoria Orhei în termen de 30 zile din data comunicării beneficiarului.

6. Controlul asupra executării prezentei decizii revine viceprimarului mun. Orhei dna Cristina COJOCARI.

Președintele ședinței

Semnat la data de 22.09.2020

Contrasemnat:

Secretar al

Consiliului municipal Orhei



Evgheni PISOV

Ala BURACOVSKI



## PLANUL GEOMETRIC

Numărul cadastral 6401407.138

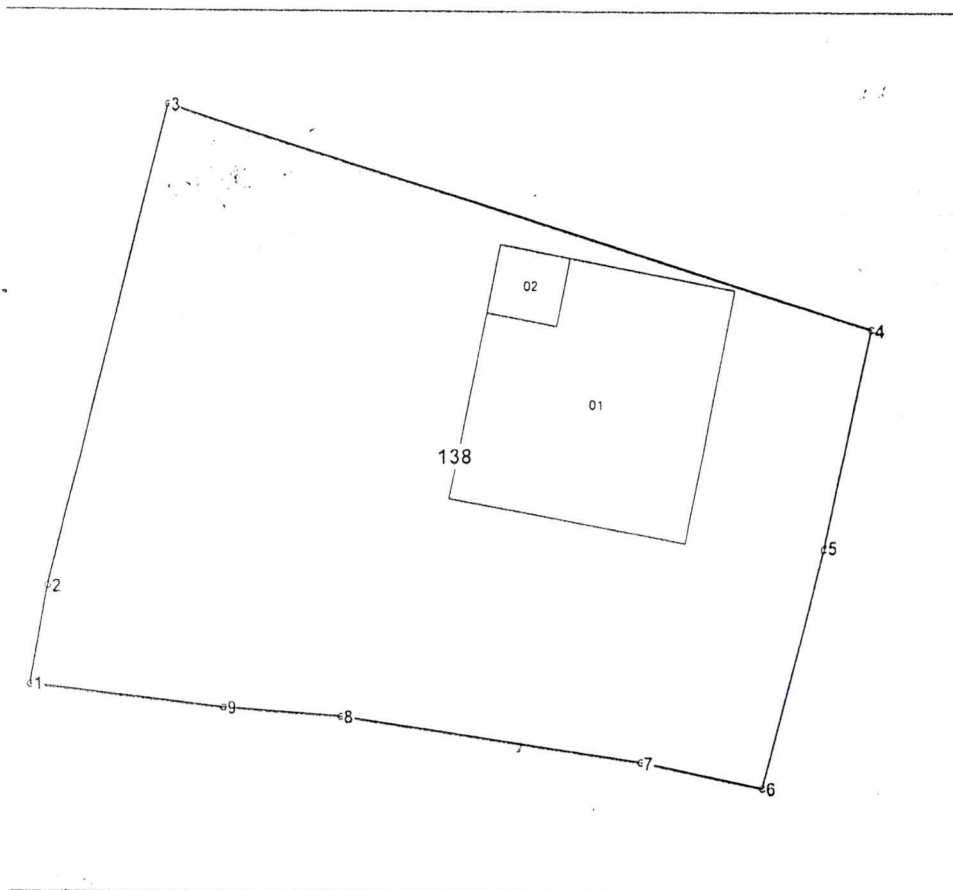

Amplasamentul bunului



138 - numărul cadastral al terenului  
01 - numărul cadastral al clădirii

### caracteristicile tehnice ale bunului imobil

lumar_cadastral	Tipul_bunului	Suprafata	Destinatia	Mod_de_folosinta
401407.138	Teren	0.0676 ha	Pentru construcții	Pentru construcții
401407.138.01	construcție	98.6 m.p.		Casa de locuit individuala
401407.138.02	construcție	8.4 m.p.		Construcție accesorie (Sura)

Secretar al Consiliului municipal Orhei



Ala BURACOVSKI

Numărul cadastral: 6401407.138

Catalogul de coordonate si parametrii hotarului.

Punct	X_	Y_	Tipul_punct	Hotar	Distanta	Tipul_hotar
1	230 661,2308	245 601,6736	general	1-2	4,16	general
2	230 661,9320	245 605,7702	general	2-3	20,57	general
3	230 666,8802	245 625,7324	general	3-4	30,76	general
4	230 696,2350	245 616,5520	general	4-5	9,37	general
5	230 694,3042	245 607,3876	general	5-6	10,25	general
6	230 691,8022	245 597,4476	general	6-7	5,22	general
7	230 686,6908	245 598,5172	general	7-8	12,46	general
8	230 674,3772	245 600,4040	general	8-9	4,94	general
9	230 669,4538	245 600,7700	general	9-1	8,27	general

Mențiuni:

---



---



---



<b>COORDONAT</b>		Instituția Publică "Agenția Servicii Publice"	
Conducătorul Autorității Publice competente Primarul mun.Orhei Verejanu Pavel		Serviciul Cadastral Teritorial Orhei	
		r-nul Orhei, mun. Orhei, str. Tineretului nr. 12	
Reprezentantul Autorității Publice competente Inginerul cadastral al Primăriei mun.Orhei Gudima Feodora	Conducător / Verificat		Stăvilă Nicolae (numele, prenumele)
	Executant		Tihon Sergiu (numele, prenumele)
Titularul de drepturi Primăria mun.Orhei	Data elaborării 21.05.2020 (data înscrisului în teren)	Sistem de coordonate: MoldRef99	Scara: 1: 300