



DECIZIE

22.09.2020

14.1.3

nr. \_\_\_\_\_

mun. Orhei

Cu privire la declararea terenului  
proprietate publică domeniul privat

În temeiul art.465, 500, 509-510 din Codul Civil al Republicii Moldova nr.1107 din 06.06.2002; art.10, 118-126 ale Codului Administrativ al Republicii Moldova nr.116 din 19.07.2018; art.3(2), 14(1), (2) lit.b) și (3), art.20, 74(4), 76(1) ale Legii privind administrația publică locală nr.436-XVI din 28.12.2006; art.4, lit.g) al Legii privind descentralizarea administrativă nr.435 din 28.12.2006; art.5, 14, alin.1, art.18, 19 și 28 ale Legii cadastrului bunurilor imobile nr.1543 din 25.02.1998; art.9 al Legii privind administrarea și deținerea proprietății publice nr.121 din 04.05.2007; art.8-13 și 15 ale Legii privind transparența în procesul decizional nr.239 din 13.11.2008; art.2, 4, 6, 12(2), 16 și 22 ale Legii privind delimitarea proprietății publice nr.29 din 05.04.2018, examinând nota informativă prezentată,

CONSILIUL MUNICIPAL ORHEI DECIDE:

1. Se aprobă suprafața de 0,0597 ha și hotarele fixe a terenului situat în str. Petru Rareș 3, conform planului geometric din data 21.08.2020, elaborat la scara 1:300, numărul cadastral 6401407057 coordonat de primar (se anexează).

2. Se declară proprietate publică domeniul privat al unității administrativ teritoriale Orhei, teren cu destinația pentru construcții, situat în str. Petru Rareș 3, numărul cadastral 6401407057, cu suprafața de 0,0597 ha.

3. Prezenta decizie servește drept temelie pentru înregistrarea și/sau modificarea înscrisurilor în Registrul bunurilor imobile a Serviciului Cadastral Teritorial Orhei a ÎP „Agenția Servicii Publice”.

4. Sursa de acoperire a cheltuielilor pentru înregistrarea bunului imobil se determină din contul alocațiilor bugetare planificate în anul 2020 pentru lucrările ce țin de activitatea serviciului funciar.

5. Prezenta decizie intră în vigoare la data includerii acestora în Registrul de stat al actelor locale și poate fi atacată la Judecătoria Orhei în termen de 30 zile din data comunicării beneficiarului.

6. Controlul asupra executării prezentei decizii revine viceprimarului mun. Orhei dna Cristina COJOCARI.

Președintele ședinței  
Semnat la data de \_\_\_\_\_

22.09.2020



Evgheni PISOV

Contrasemnat:  
Secretar al  
Consiliului municipal Orhei

Ala BURACOVSKI



Anexa la decizia  
nr.14.1.3 din 22.09.2020

## PLANUL GEOMETRIC

Numărul cadastral 6401407.057

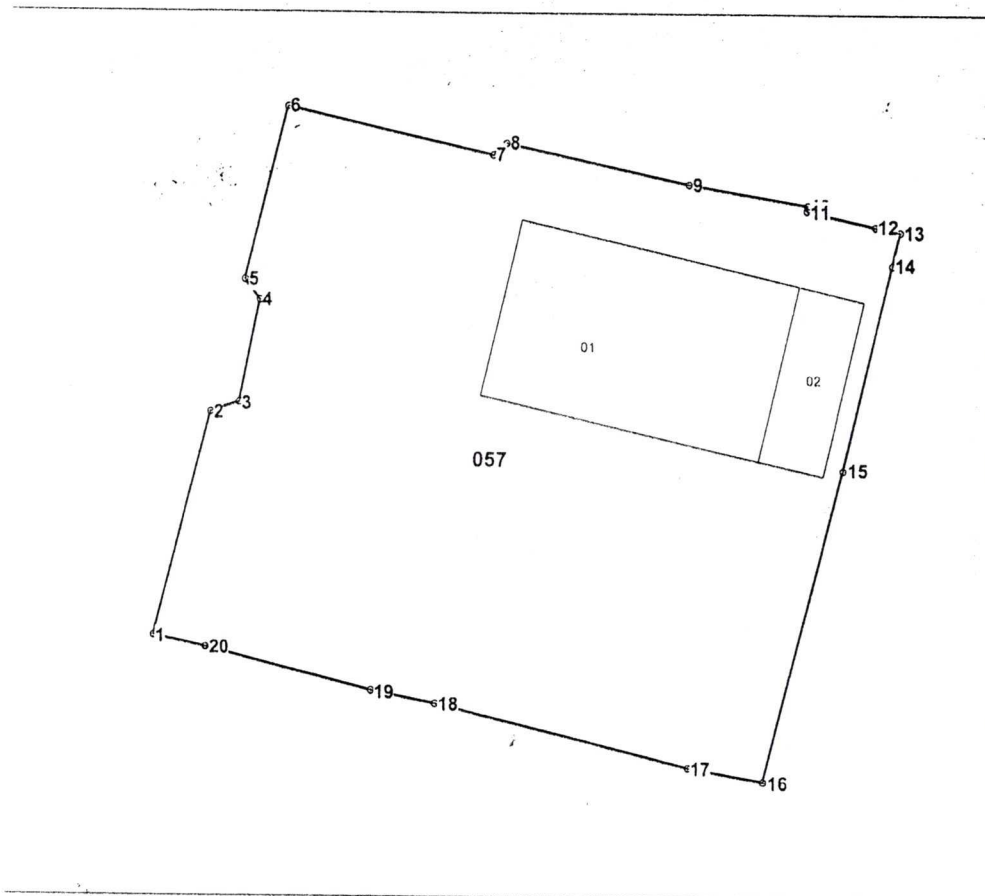

Amplasamentul bunului

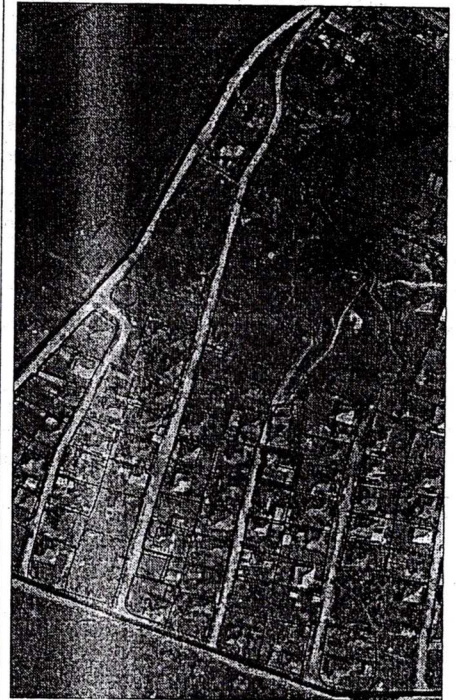

057 - numărul cadastral al terenului  
01 - numărul cadastral al clădirii

### Caracteristicile tehnice ale bunului imobil

Numar_cadastral	Tipul_bunului	Suprafata	Destinatia	Mod_de_folosinta
6401407.057	Teren	0.0597 ha	Pentru construcții	Pentru construcții
6401407.057.01	construcție	88.1 m.p.		Casa de locuit individuala
6401407.057.02	construcție	20.7 m.p.		Construcție accesorie (Sura)

Secretar al Consiliului municipal Orhei



Ala BURACOVSKI

Numărul cadastral: 6401407.057

Catalogul de coordonate si parametrii hotarului.

Punct	X_	Y_	Tipul_punct	Hotar	Distanta	Tipul_hotar
1	230 556,8598	245 588,6188	general	1-2	9,56	general
2	230 559,2200	245 597,8858	general	2-3	1,29	general
3	230 560,4414	245 598,3042	general	3-4	4,31	general
4	230 561,2678	245 602,5354	general	4-5	1,03	general
5	230 560,6382	245 603,3540	general	5-6	7,25	general
6	230 562,3684	245 610,3946	general	6-7	8,68	general
7	230 570,8326	245 608,4914	general	7-8	0,72	general
8	230 571,3678	245 608,9706	general	8-9	7,81	general
9	230 579,0024	245 607,3214	general	9-10	5,04	general
10	230 583,9654	245 606,4716	general	10-11	0,19	general
11	230 583,9206	245 606,2826	general	11-12	2,95	general
12	230 586,8018	245 605,6388	general	12-13	1,08	general
13	230 587,8542	245 605,4036	general	13-14	1,38	general
14	230 587,5396	245 604,0576	general	14-15	8,70	general
15	230 585,5606	245 595,5904	general	15-16	13,31	general
16	230 582,3426	245 582,6804	general	16-17	3,21	general
17	230 579,1800	245 583,2328	general	17-18	10,84	general
18	230 568,6578	245 585,8334	general	18-19	2,70	general
19	230 566,0116	245 586,3774	general	19-20	7,15	general
20	230 559,0742	245 588,1284	general	20-1	2,27	general

Mențiuni:

---



---



---

<b>COORDONAT</b>		<b>Instituția Publică "Agenția Servicii Publice"</b>	
Conducătorul Autorității Publice competente <b>Primarul mun.Orhei</b> <b>Verejanu Pavel</b>		<b>Serviciul Cadastral Teritorial Orhei</b> <b>r-ful Orhei, mun. Orhei, str. Petru Rareș nr. 3</b>	
Reprezentantul Autorității Publice competente <b>Inginerul cadastral al</b> <b>Primăriei mun.Orhei</b> <b>Gudima Feodora</b>		Conducător / Verificat  <small>(secheta, stampila)</small>	<b>Stăvilă Nicolae</b> <small>(numele, prenumele)</small>
Titularul de drepturi <b>Primăria mun.Orhei</b>		Executant  <small>(semnătura)</small>	<b>Tihon Sergiu</b> <small>(numele, prenumele)</small>
Data elaborării: <b>27.06.2020</b> <small>(data însușirii în teren)</small>		Sistem de coordonate: <b>MoldRef99</b>	Scara: <b>1:300</b>