



DECIZIE

29.12.2017

14.5.2

nr. _____

mun.Orhei

Cu privire la transmiterea dreptului
de proprietate asupra terenului aferent casei de locuit

În temeiul art.11 al Codului Funciar; art.14 al Legii privind administrația publică locală nr.436-XVI din 28.12.2006; Regulamentul cu privire la modul de transmitere în proprietate privată a loturilor de pământ de pe lângă casă în localitățile urbane, aprobat prin Hotărârea Guvernului nr.984 din 21.09.1998; Legea privind administrarea și deetatizarea proprietății publice nr.121-XVI din 04.05.2007, examinând cererea cet. BABEI Simion, domiciliat în mun. Orhei, str. Doina și Ion Aldea-Teodorovici 8, privind transmiterea dreptului de proprietate asupra terenului aferent casei de locuit, luând în considerație decizia Consiliului municipal Orhei nr. 13.10.4 din 08.12.2017 „Cu privire la declararea terenului proprietate publică din domeniul privat” și Extrasul din Registrul bunurilor imobile pentru efectuarea tranzacțiilor nr. 6401/17/38594 din 20.12.2017,

CONSILIUL MUNICIPAL ORHEI DECIDE :

1. Se transmite în hotare generale cet. BABEI Simion dreptul de proprietate privată asupra terenului aferent casei de locuit din str. La hotar 20, cod cadastral 6401213307, cu suprafața totală de 0,0538 ha, conform planului geometric din 28.11.2017 coordonat de primar (se anexează).

2. Se obligă cet. BABEI Simion :

- să înregistreze prezenta decizie la Inspectoratul Fiscal și la Serviciul Cadastral Teritorial Orhei;
- să respecte drepturile altor deținători de terenuri;
- să păstreze bornele de hotar.

3. Controlul asupra executării prezentei decizii revine viceprimarului municipiului Orhei dna Reghina APOSTOLOVA.

Președintele ședinței

Contrasemnat:

Secretar al

Consiliului municipal Orhei



Evgheni PISOV

Ala BURACOVSKI



Anexa la decizia
nr.14.5.2 din 29.12.2017

PLANUL GEOMETRIC

Numărul cadastral 6401213.307

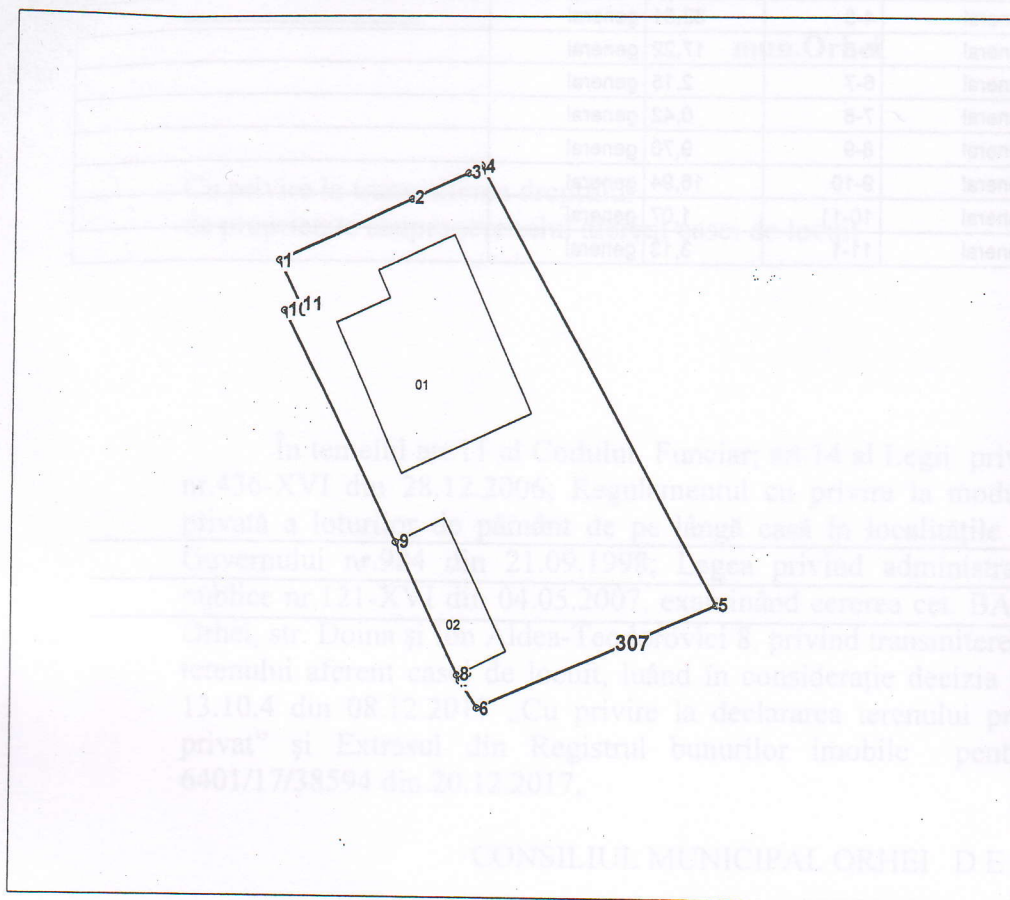

Amplasamentul bunului

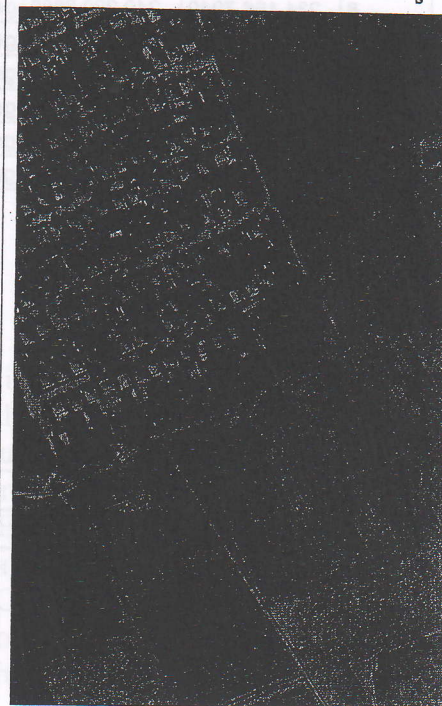

307 - numărul cadastral al terenului
01 - numărul cadastral al clădirii

Caracteristicile tehnice ale bunului imobil

Numar_cadastral	Tipul_bunului	Suprafata	Destinatia	Mod_de_folosinta
6401213.307	Teren	0.0538 ha	Pentru construcții	Pentru construcții
6401213.307.01	construcție	114.8 m.p.		Casa de locuit individuala
6401213.307.02	construcție	35.4 m.p.		Construcție accesorie (sarai)

Secretar al Consiliului municipal Orhei

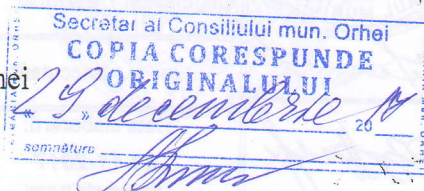

Ala BURACOVSKI



Numărul cadastral: 6401213.307

Catalogul de coordonate si parametrii hotarului.

Punct	X_	Y_	Tipul_punct	Hotar	Distanta	Tipul_hotar	Adiacenti
1	234 153,3350	249 250,2920	general	1-2	9,61	general	
2	234 162,0560	249 254,3190	general	2-3	4,13	general	
3	234 165,8220	249 256,0210	general	3-4	1,04	general	
4	234 166,7170	249 256,5460	general	4-5	32,81	general	
5	234 182,5600	249 227,8200	general	5-6	17,22	general	
6	234 166,7940	249 220,8880	general	6-7	2,15	general	
7	234 165,6300	249 222,6900	general	7-8	0,42	general	
8	234 165,4478	249 223,0646	general	8-9	9,70	general	
9	234 161,2040	249 231,7870	general	9-10	16,94	general	
10	234 153,7030	249 246,9710	general	10-11	1,07	general	
11	234 154,6620	249 247,4560	general	11-1	3,13	general	

Mențiuni:

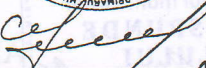

COORDONATE		I.P. "AGENTIA SERVICIILOR PUBLICE"	
Conducătorul Autorității		SERVICIUL CADASTRAL TERITORIAL ORHEI	
Ilan Sor		r-nul Orhei, mun. Orhei, str. La hotar nr. 20	
Reprezentantul Autorității	Conducător / Verificat		Stavila N. (numele, prenumele)
Gudima Feodora	Executant		Condrea D. (numele, prenumele)
Titularul de drepturi	Data elaborării:	Sistem de coordonate:	Scara:
Primaria mun. Orhei	28-11-2017 (data inspecției în teren)	MoldRef99	1:500