



06.03.2013

1.24.3

nr. _____

or.Orhei
г. Орхей

Cu privire la aprobarea suprafeței și hotarelor
terenului și transmiterea dreptului
de proprietate asupra terenului aferent casei de locuit

În conformitate cu Codul Funciar, art.11, Legea privind administrația publică locală nr.436-XVI din 28.12.2006, art.14, Regulamentul cu privire la modul de transmitere în proprietate privată a loturilor de pământ de pe lângă casă în localitățile urbane, aprobat prin Hotărîrea Guvernului nr.984 din 21.09.1998, Legea privind administrarea și deetimizarea proprietății publice nr. 121-XVI din 04.05.2007, examinând cererea cet. Șova Igor, domiciliat în or. Orhei, str. Brîncuș 32, privind transmiterea dreptului de proprietate asupra lotului, luând în considerație Extrasul din Registrul Bunurilor Imobile pentru efectuarea tranzacțiilor din 28.01.2013.

CONSILIUL ORĂȘENESC ORHEI D E C I D E :

1. Se aprobă suprafața de 0.0680 ha și hotarele terenului aferent casei de locuit din str. C.Brîncuș 30, conform planului geometric din 26.01.2013, elaborat la scara 1:500, cod cadastral 6401410360, aprobat de primar (se anexează).

2. Se declară proprietate publică din domeniul privat al unității administrativ-teritoriale Orhei, terenul cu destinația pentru construcții din str. Brîncuș 30, cod cadastral 6401410360, cu suprafața de 0,0680 ha.

3. Se transmite în hotare generale cet. Șova Igor dreptul de proprietate privată asupra terenului aferent casei de locuit din str. Brîncuș 30, cod cadastral 6401410360, cu suprafața de 0.0680 ha.

4. Se obligă cet. Șova Igor:
- să înregistreze prezenta decizie la Inspectoratul Fiscal și la Oficiul Cadastral Teritorial Orhei.

5. Controlul asupra executării prezentei decizii revine viceprimarului orașului Orhei dl Valentin Munteanu.

Președintele ședinței

Iurie LUPACESCU

Secretarul Consiliului

Ala BURACOVSKI

PLANUL GEOMETRIC

Data eliberării: 26.01.2013

Primar
Primaria or. Orhei

Număr cadastral: 6401410360

Adresa (b.i.): r-l Orhei com. Orhei sat.(sector) Orhei, str. Constantin Brîncuș Nr. 30

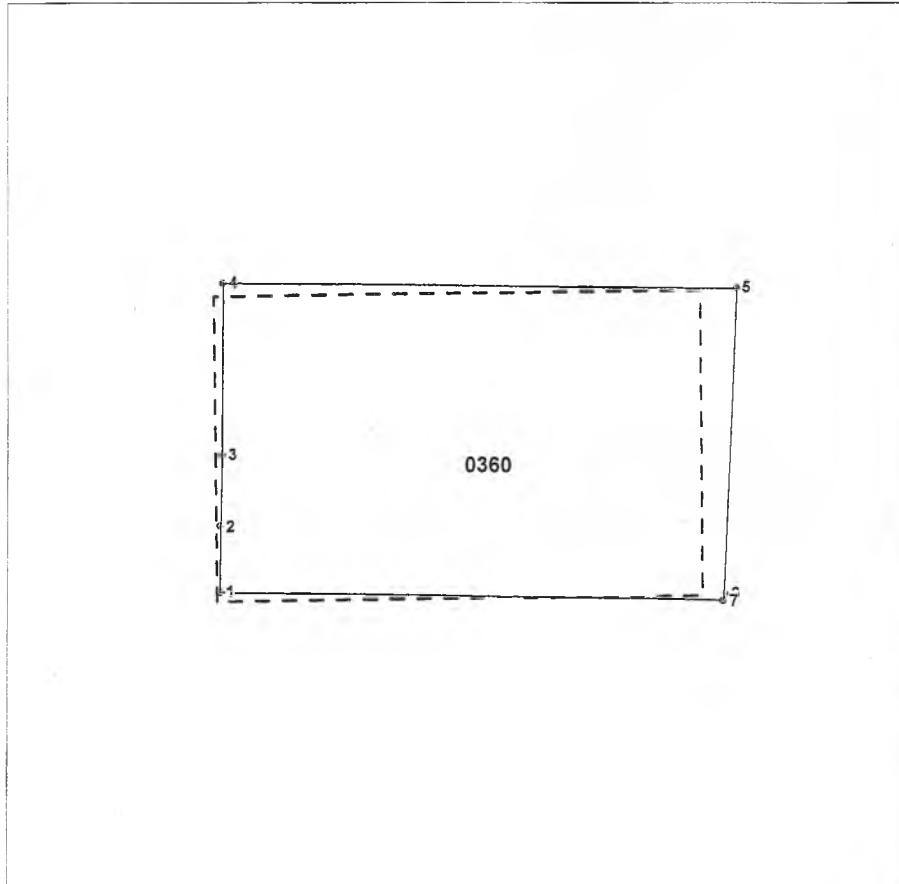

Scara 1:500

Caracteristicile tehnice a bunului imobil

Cod	Tipul_bunului	Mod_de_folosinta	Suprafata_terenului
	Teren	Pentru constructii	0.068ha

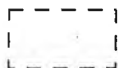
 - Hotarele terenului conform datelor din registru cu S=0.0640 ha

 - Hotarele terenului de facto cu S=0.0680 ha

Executantul lucrărilor: Bunici I.
(semnatura, numele, prenumele)

Conducătorul întreprinderii/Verificat: N. Stavila
(semnatura, numele, prenumele, L.S.)

Coordonat:
Specialistul în reglementarea regimului funciar _____
(semnatura, numele, prenumele, L.S.)

Amplasarea bunului

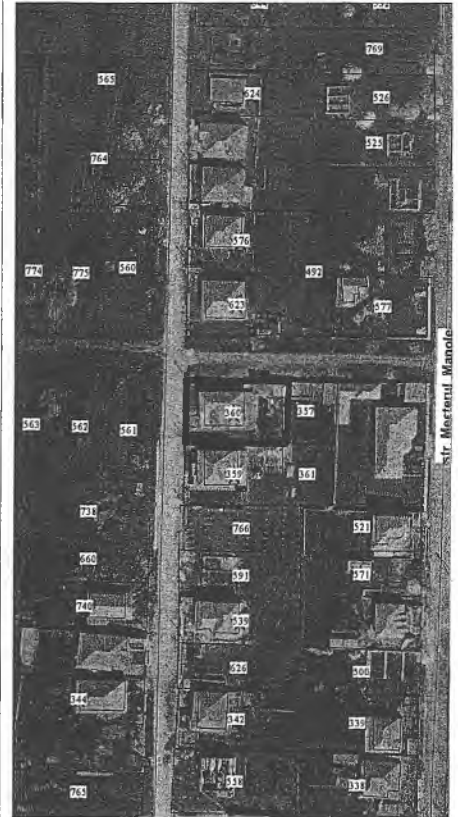

Semne convenționale

0360 - numărul cadastral al terenului
30 - numărul poștal al clădirii