



DECIZIE

14.01.2021

1.24

nr.

mun. Orhei

Cu privire la aprobarea bunurilor materiale
expuse licitației cu strigare

În temeiul art.10, art.118-126 ale Codului Administrativ nr.116 din 19.07.2018, art.14, alin.(2), lit.b), lit.d), art.77, alin.(2) ale Legii privind administrația publică locală, nr.436 -XVI din 28.12.2006, art.1177-1181, art.1251-1254, art.1262-1265, art.1279, art.1280-1284 ale Codului Civil nr.1107 din 06.06.2002; art.9, art.10, alin(4) din Legea nr.523 din 16.07.1999 cu privire la proprietate publică a unităților administrativ-teritoriale; art.9, art.40 ale Legii privind administrarea și deținatizarea proprietății publice nr.121-XVI din 04.05.2007, art.5, alin.(4), lit.a), b), art.11, alin.(2), lit.e) ale Legii privind delimitarea proprietății publice nr.29 din 05.04.2018 cu modificările ulterioare, Legii privind transparența în procesul decizional nr.239 din 13.11.2008 pct.4, lit.b), pct.5 ale Regulamentului privind licitațiile cu strigare și cu reducere, aprobat prin Hotărârea Guvernului nr.136 din 10.02.2009; pct.7.2 al Regulamentului privind autorizarea plasării publicității în municipiului Orhei, aprobat prin decizia Consiliului municipal Orhei nr.12.8 din 27 decembrie 2019, demersul Î.M. „Orhei Transport” nr.02/1 – 7c-13 din 14.01.2021, examinând Nota informativă,

CONSILIUL MUNICIPAL ORHEI DECIDE:

1. Se aprobă bunurile materiale care urmează a fi expuse licitației cu strigare pentru atribuirea dreptului de locațiune asupra panourilor de publicitate, în total 44 de unități, încorporate în stațiile de transport public din mun.Orhei, în scopul amplasării publicității exterioare, conform schemelor de amplasare din anexele nr.1-22 la prezenta decizie.

2. Se obligă autoritatea executivă a Consiliului municipal Orhei să organizeze licitația, indicată în pct.1 al deciziei, în conformitate cu legislația în vigoare a Republicii Moldova.

3. Se obligă învingătorul licitației să respecte strict prevederile legale ale Regulamentului privind autorizarea plasării publicității în municipiului Orhei, aprobat prin Decizia Consiliului Municipal Orhei nr.12.8 din 27 decembrie 2019.

4. Se abrogă decizia Consiliului Municipal Orhei nr.18.12 din 10 decembrie 2020 „Cu privire la transmiterea stațiilor de transport public din mun. Orhei în administrare”.

5. Sursa de acoperire a cheltuielilor pentru executarea deciziei prezente se determină din contul alocațiilor bugetare planificate în anul 2021.

6. Prezenta decizie intră în vigoare la data includerii acesteia în Registrul de stat al actelor locale și poate fi atacată în Judecătoria Orhei în termen de 30 zile de la data comunicării, în conformitate cu prevederile Codului administrativ.

7. Controlul asupra executării prezentei decizii se pune în sarcina viceprimarului de ramură dna Anastasia ȚURCAN.

Președintele ședinței

Semnat la data de

19.01.2021

Contrasemnat:

Secretar al

Consiliului municipal Orhei



Boris DARIEV

Ala BURACOVSKI

VEDERE TRIDIMENSIONALĂ:

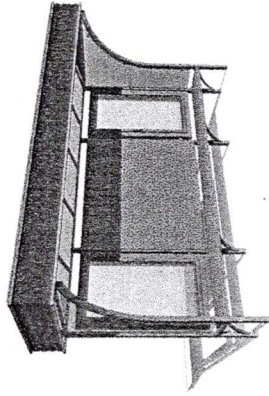

ELEVATIA FRONTALĂ sc. 1 : 100

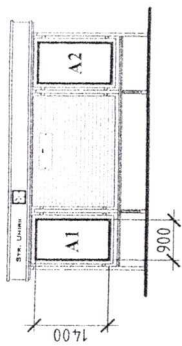

A1=0,90m x 1,40m = 1,26m² x 2 = 2,52m²
A2=0,90m x 1,40m = 1,26m² x 2 = 2,52m²
A tot = A1 + A2 = 2,52m² + 2,52m² = 5,04m²

SECTIUNEA 1-1 sc. 1 : 100

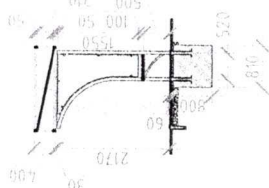

PLAN sc. 1:100

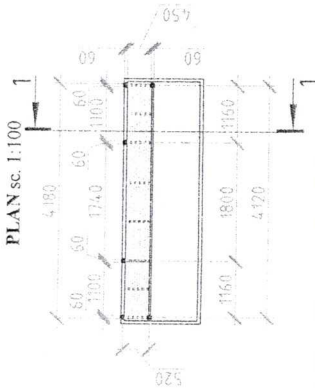

sc. 1 : 2000

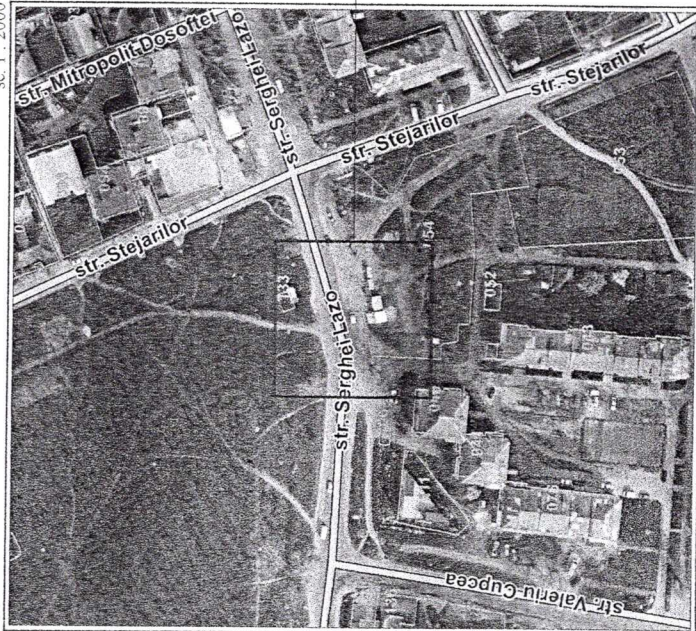

sc. 1 : 500

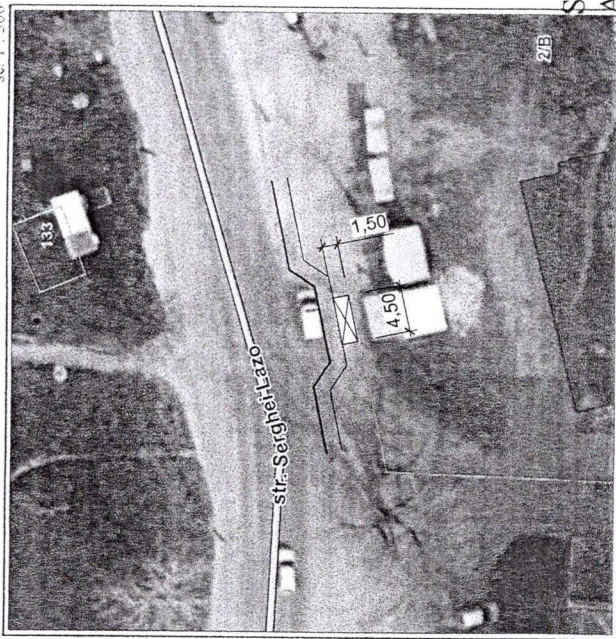

LEGENDA:

- Pavilionul stației (propus)
- Bordură (existent)
- Bordură (propus)
- Bordură (demolat)



Actiunea nr. 1
la Decizia nr. 1.224
din 14.07.2020

SCHEMA DE AMPLASARE
A STATIEI DE TRANSPORT PU BLIC

amplasată în mun. Orhei, str. Serghei Lazo, nr. 2

Conform Dispoziției Viceprimarului nr. 165 din 25.05.2020, cu privire la amenajarea și instalarea stațiilor publice moderne de așteptare pentru pasageri

Proprietar: Consiliul Municipal Orhei

Suprafața totală (Atot) a panourilor publicitare pentru plasarea publicității exterioare: 5,04 m²



COORDONAT
Arhitect-Şef
AL MUNICIPIULUI
ORHEI
Oleg MAEVSCHI



Secretar al Consiliului municipal Orhei
Ala BURACOVSKI

VEDERE TRIDIMENSIONALĂ:

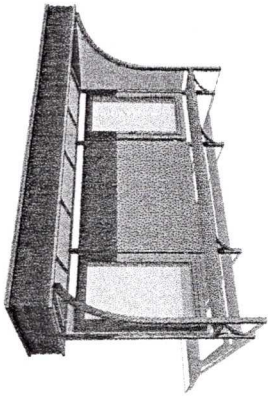

ELEVATIA FRONTALĂ sc. 1 : 100

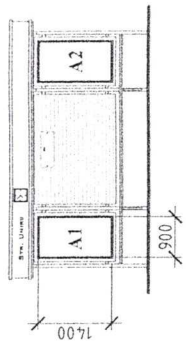

A1=0,90m×1,40m=1,26m²×2=2,52m²
A2=0,90m×1,40m=1,26m²×2=2,52m²
A tot=A1+A2=2,52m²+2,52m²=5,04m²

SECȚIUNEA I-I sc. 1 : 100

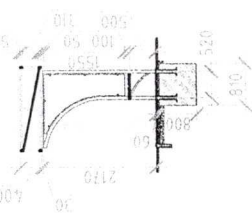

PLAN sc. 1:100

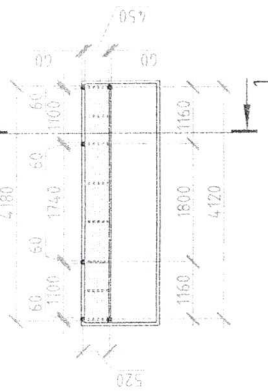

Anexa nr. 2
la Decizia nr. 1.24
din 14.01.21



amplasată în mun. Orhei, str. _____ nr. 83
Eliberării _____

Conform Dispoziției Viceprimarului nr. _____ din _____ / _____ / _____, cu privire la
amenajarea și instalarea stațiilor publice moderne de așteptare pentru pasageri

Proprietar _____ Consiliul Municipal Orhei

Ania totală (Atot) a panourilor publicitare pentru plasarea publicității exterioare
5,04 m²

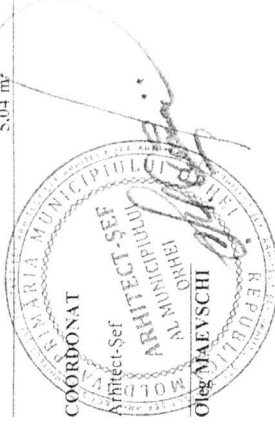

Secretar al Consiliului municipal Orhei
Ala BURACOVSKI

sc. 1 : 500

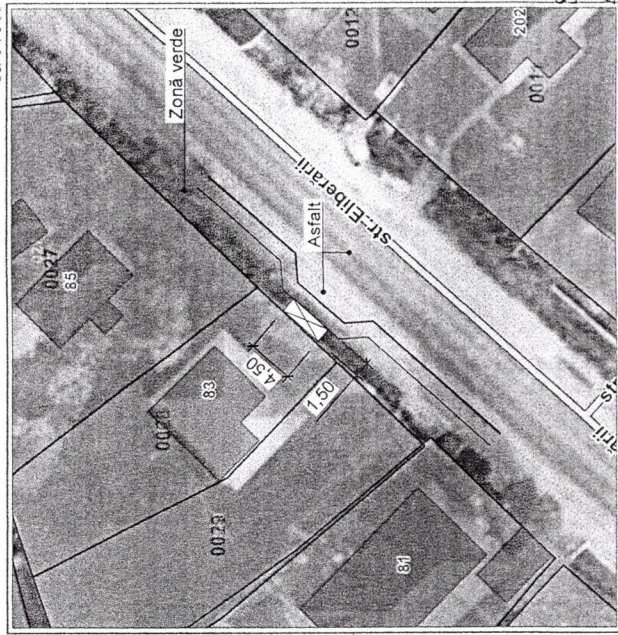

LEGENDĂ:
Pavilionul stației (propus)

Bordură (existență)

Bordură (demolată)

Bordură (propus)

sc. 1 : 2000

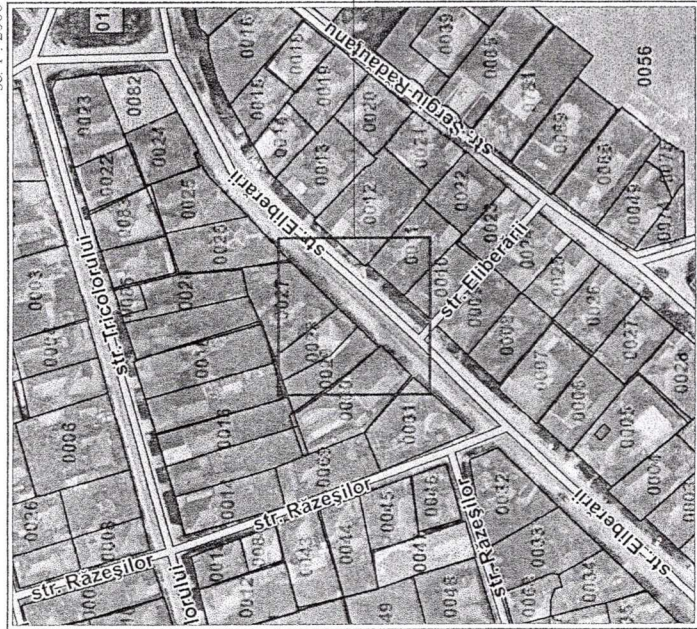

VEDERE TRIDIMENSIONALĂ:

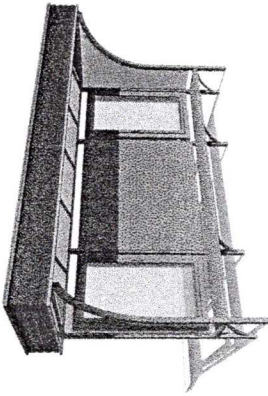

ELEVATIĂ FRONTALĂ sc. 1 : 100

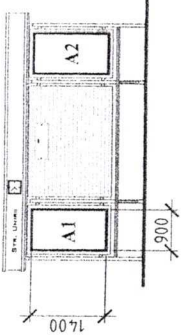

A1=0,90m x 1,40m = 1,26m² x 2 = 2,52m²
A2=0,90m x 1,40m = 1,26m² x 2 = 2,52m²
Atof=A1+A2=2,52m² + 2,52m² = 5,04m²

SECȚIUNEA I-I sc. 1 : 100

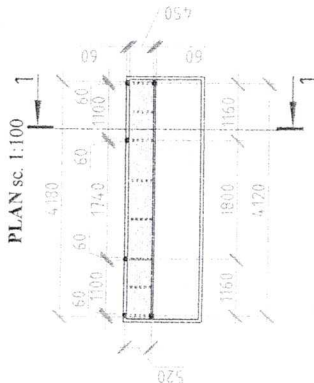
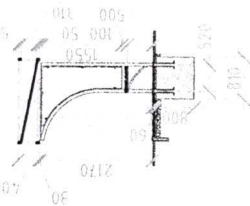

sc. 1 : 2000

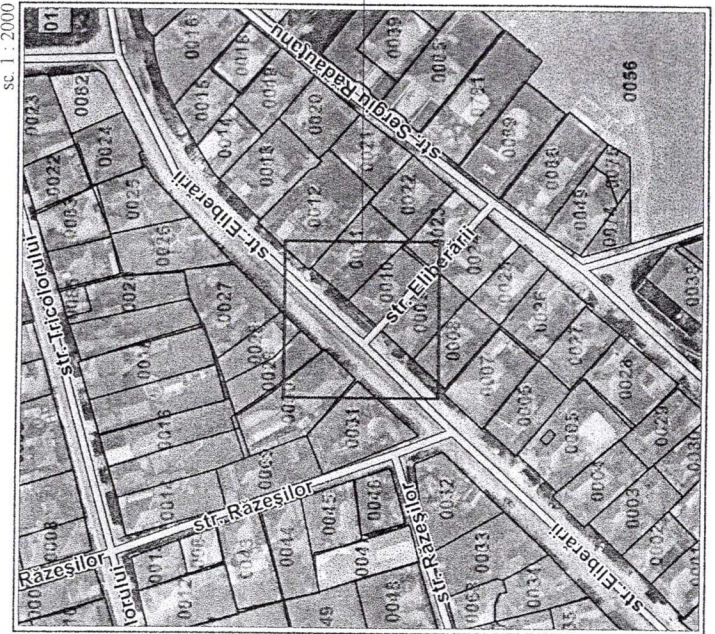

sc. 1 : 500

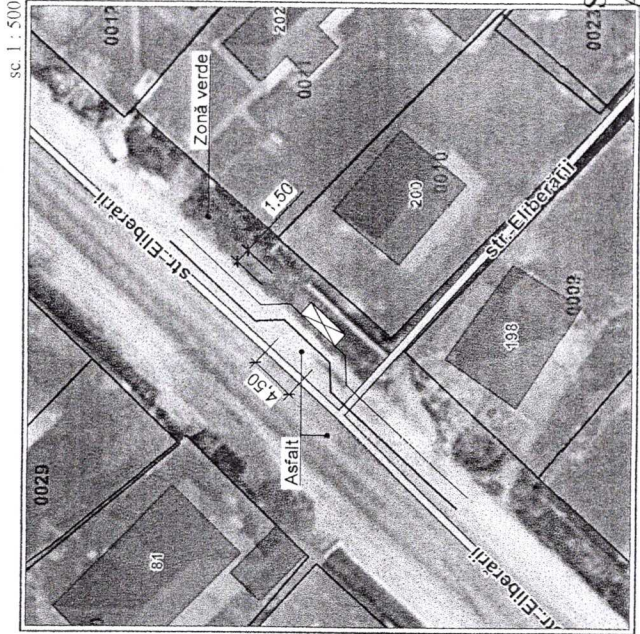

LEGENDĂ:

- Pașionul stației (propus)
- Bordură (existent)
- Bordură (demoliat)
- Bordură (propus)

Anexa nr. 3

la Decizia nr. 1.24
din 14.01.21



**SCHEMA DE AMPLASARE
A STAȚIEI DE TRANSPORT PUBLIC**

amplasată în mun. Orhei, str. Eliberării, nr. 200

Conform Dispoziției Viceprimarului nr. _____ din _____, cu privire la
amenajarea și instalarea stațiilor publice moderne de așteptare pentru pasagerii

Proprietar: Consiliul Municipal Orhei

Ania totală (Atof) a panourilor publicitare pentru plasarea publicității exterioare
5,04 m²

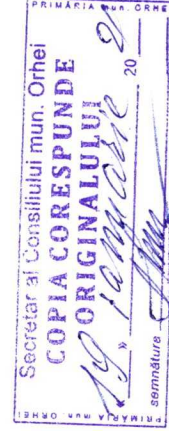

Secretar al Consiliului municipal Orhei
Ala BURACOVSKI

VEDERE TRIDIMENSIONALĂ:

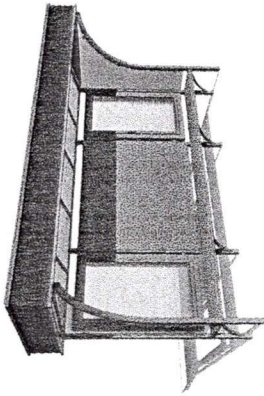

ELEVATIA FRONTALĂ sc 1 : 100

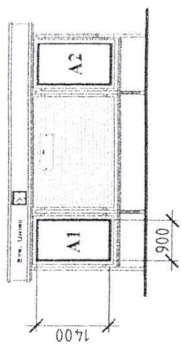

A1=0,90m×1,40m=1,26m²×2=2,52m²
A2=0,90m×1,40m=1,26m²×2=2,52m²
Ato_T=A1+A2=2,52m²+2,52m²=5,04m²

PLAN sc. 1:100

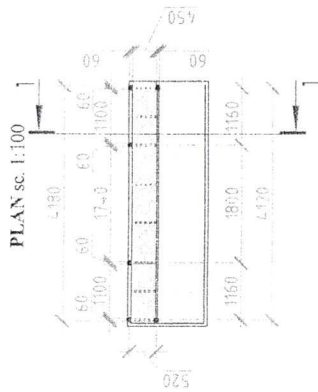

SECȚIUNEA I-I sc. 1 : 100

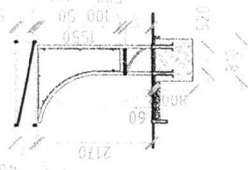

Anexa nr. 4

la Decizia nr. 1.24

din 14.01.21

CONSILIUL MUNICIPAL ORHEI
A STAȚIEI DE TRANSPORT PUBLIC

amplasată în mun. Orhei, str. Stanislav Trofim Buzu nr. 56

Conform Dispoziției Viceprimarului nr. _____ din _____, cu privire la
amenajarea și instalarea stațiilor publice moderne de așteptare pentru pasageri

Proprietar _____
Consiliul Municipal Orhei

Aria totală (Ato_T) a panourilor publicitare pentru plasarea publicității exterioare
5,04 m²

sc. 1 : 2000

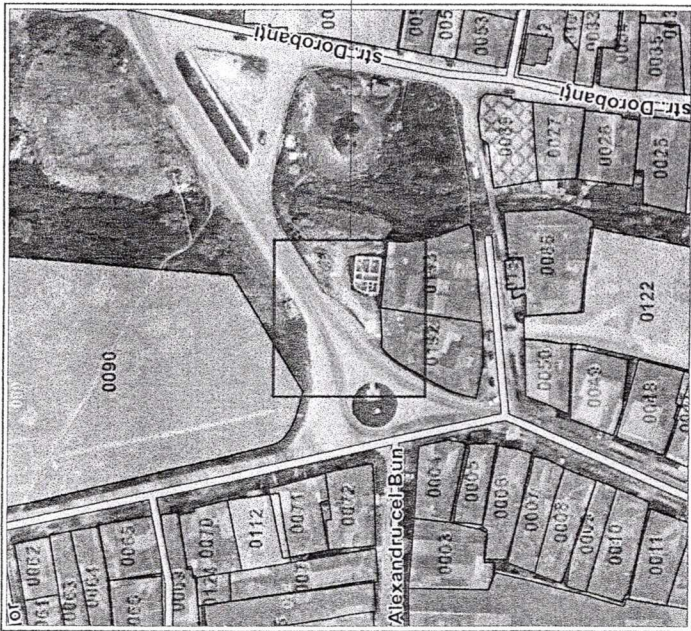

sc. 1 : 500

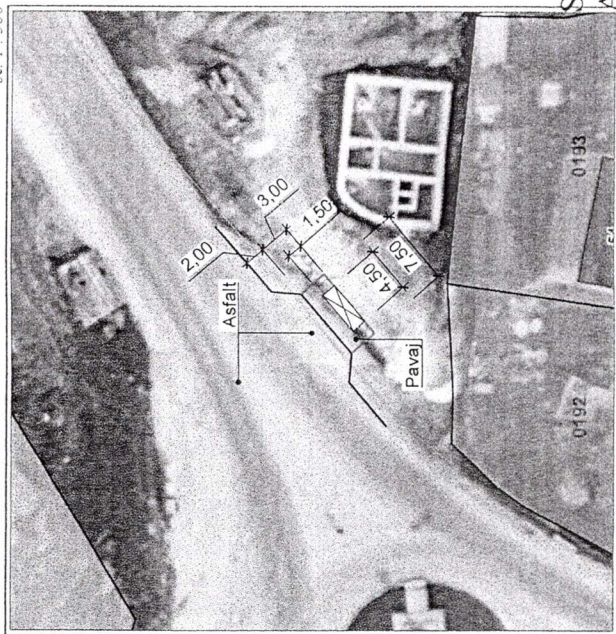

LEGENDĂ:

- Pavilionul stației (propus)
- Bordură (existent)
- Bordură (demola)
- Bordură (propus)



Secretar al Consiliului municipal Orhei
Ala BURACOVSCHI

VEDERE TRIDIMENSIONALĂ:

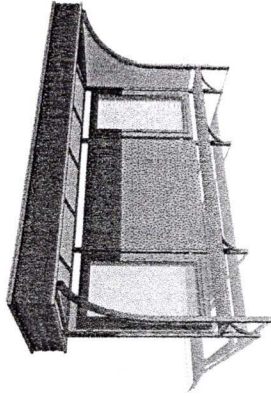

ELEVATAȚIA FRONTALĂ sc. 1 : 100

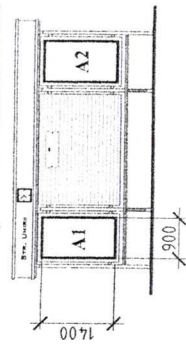

A1=0,90m x 1,40m=1,26m² x 2=2,52m²
A2=0,90m x 1,40m=1,26m² x 2=2,52m²
A tot=A1+A2=2,52m²+2,52m²=5,04m²

PLAN sc. 1:100

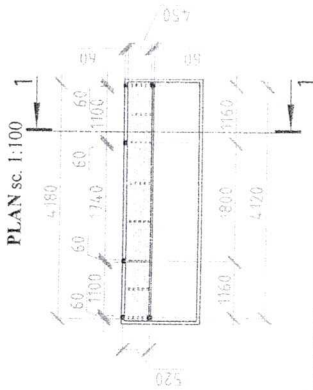

SECȚIUNEA I-I sc. 1 : 100

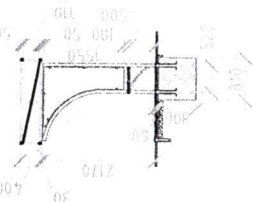

Anexa nr. 5

la Decizia nr. 1.24

din 14.01.21



SCHEMĂ DE AMPLASARE
A STAȚIEI DE TRANSPORT PUBLIC

amplasată în mun. Orhei, str. Stanislav Trofim Buzu nr. 58

Conform Dispoziției Viceprimarului nr. _____ din _____, cu privire la
amenajarea și instalarea stațiilor publice moderne de așteptare pentru pasageri

Proprietar: _____
Consiliul Municipal Orhei

Suprafața totală (Atot) a panourilor publicitare pentru plasarea publicității exterioare
5,04 m²

sc. 1 : 2000

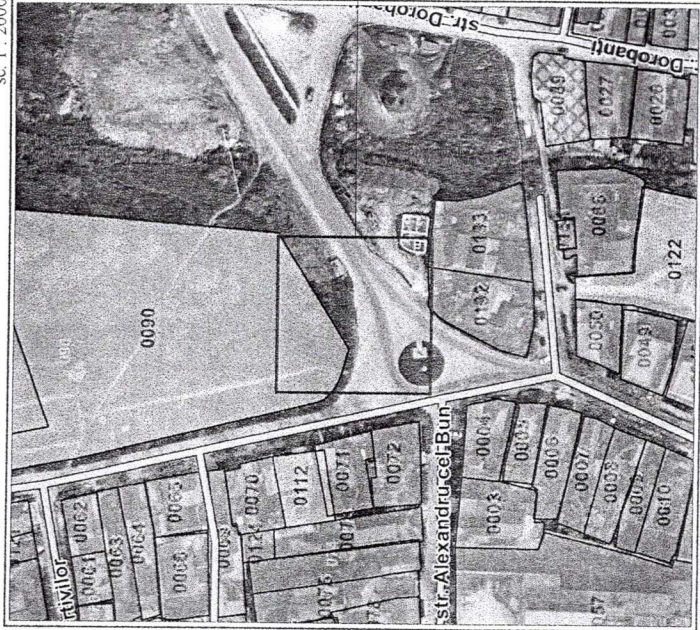

sc. 1 : 500

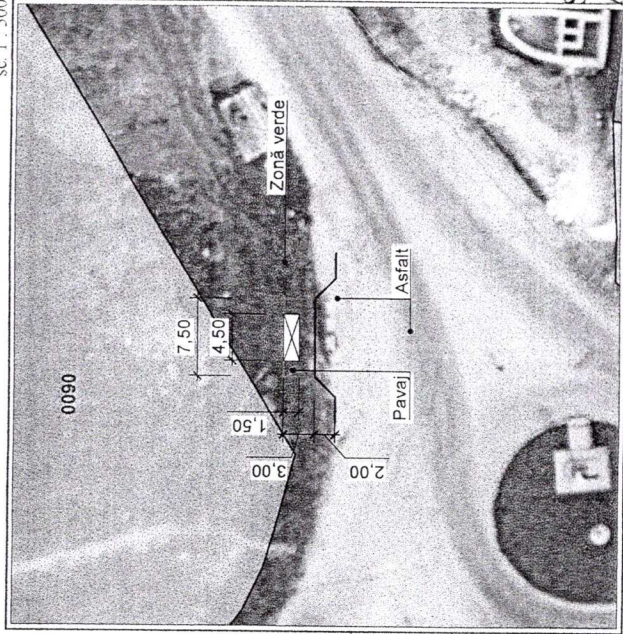

LEGENDĂ:

- Pavilionul stației (propus)
- Bordură (existență)
- Bordură (demolată)
- Bordură (propus)



Secretar al Consiliului municipal Orhei
Ala BURACOVSKI

VEDERE TRIDIMENSIONALĂ:

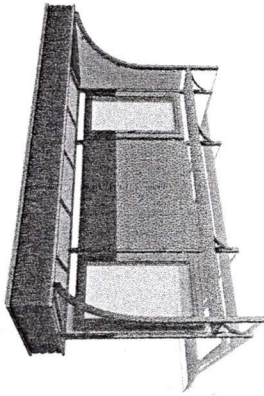

ELEVATIA FRONTALĂ sc. 1 : 100

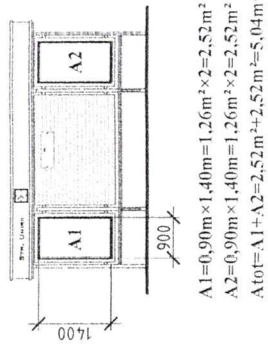

A1=0,90m x 1,40m = 1,26m² x 2 = 2,52m²
A2=0,90m x 1,40m = 1,26m² x 2 = 2,52m²
Atot=A1+A2=2,52m²+2,52m²=5,04m²

SECȚIUNEA I-I sc. 1 : 100

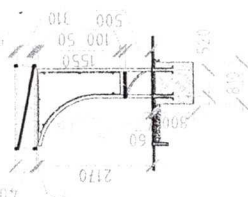

PLAN sc. 1:100

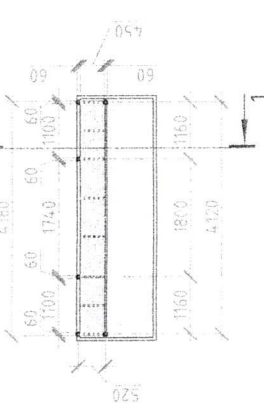

Aneva nr. 6
la Decizia nr. 1.24
din 14.01.21



SCHEMA DE AMPLASARE
A STAȚIEI DE TRANSPORT PUBLIC

amplasată în mun. Orhei, str. Boris Glavan, nr. 5.

Conform Dispoziției Viceprimarului nr. _____ din _____ cu privire la
amenajarea și instalarea stațiilor publice moderne de așteptare pentru pasageri.

Proprietar _____
Consiliul Municipal Orhei

Aria totală (Atot) a panourilor publicitare pentru plasarea publicității exterioare
5,04 m²



Secretar al Consiliului municipal Orhei
Alina BURACOVSKI

sc. 1 : 500

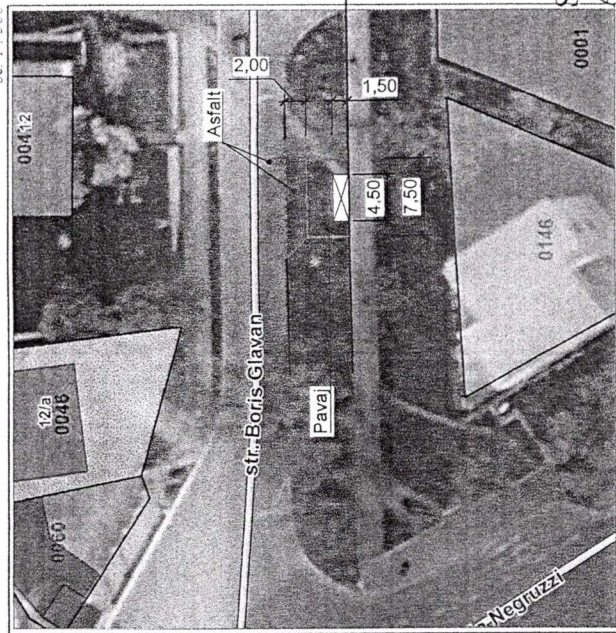

sc. 1 : 2000

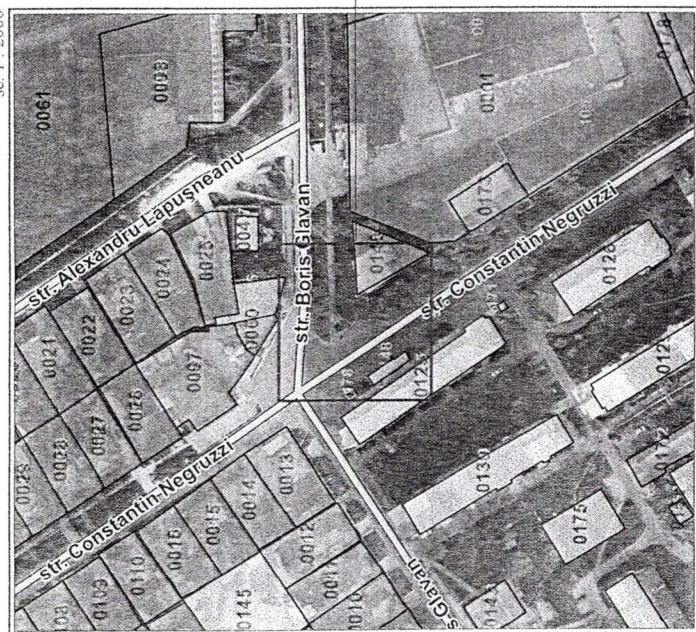

- LEGENDĂ:
- Pavilionul stației (propus)
 - Bordură (existent)
 - Bordură (propus)
 - Boredură (demolată)
 - Boredură (propus)

VEDERE TRIDIMENSIONALĂ:

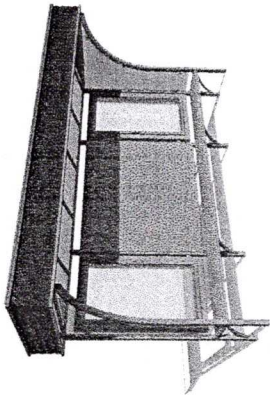

ELEVAȚIA FRONTALĂ sc. 1 : 100

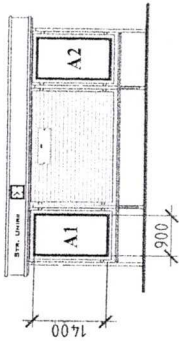

A1=0,90m×1,40m=1,26m²×2=2,52m²
A2=0,90m×1,40m=1,26m²×2=2,52m²
Atoț=A1+A2=2,52m²+2,52m²=5,04m²

SECȚIUNEA I-I sc. 1 : 100

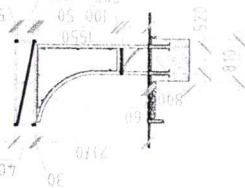

PLAN sc. 1:100

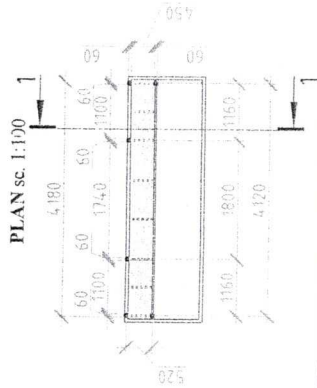

Anexa nr. 7

la Decizia nr. 1.24

din 14.01.21



SCHEMĂ DE AMPLASARE
A STAȚIEI DE TRANSPORT PUBLIC

amplasată în mun. Orhei, str. Vasile Lupu, nr. 179

Conform Dispoziției Viceprimarului nr. _____ din _____ cu privire la
amenajarea și instalarea stațiilor publice moderne de așteptare pentru pasageri

Proprietar _____ Consiliul Municipal Orhei

Suprafața totală (Atoț) a panourilor publicitare pentru plasarea publicității exterioare
5,04 m²

sc. 1 : 500

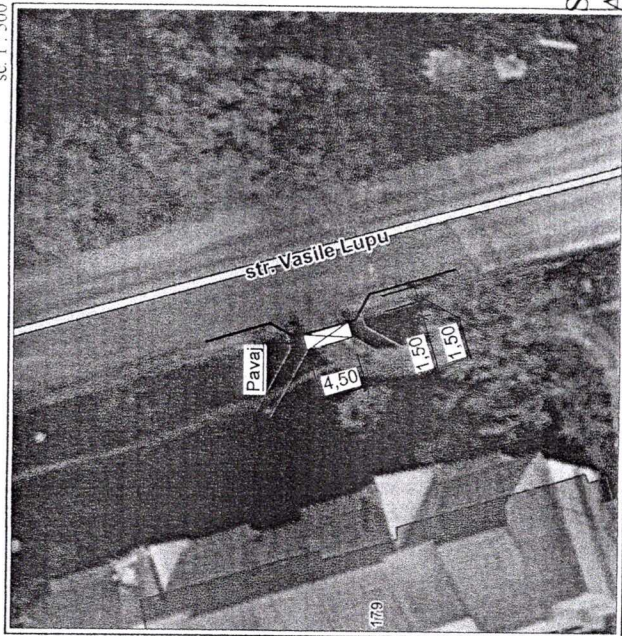

LEGENDĂ:

- Stațiunea stației (propus)
- Bordură (existent)
- Bordură (demolat)
- Bordură (propus)

sc. 1 : 2000

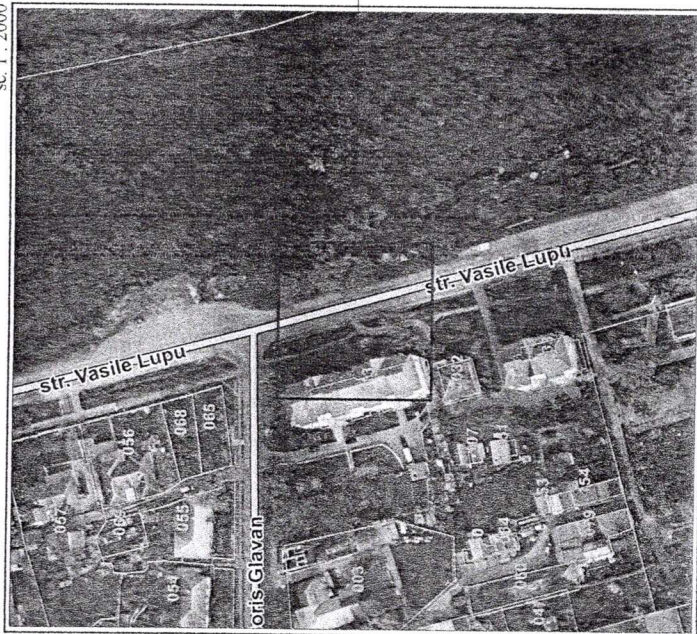

COORDONATOR

Arhitect Șef

Oleg MAEYSCHIEI



Secretar al Consiliului mun. Orhei

COPIA CORESPUNDE

CORIGINALULUI

20

Secretar al Consiliului municipal Orhei
Ala BURACOVSKI

VEDERE TRIDIMENSIONALĂ:

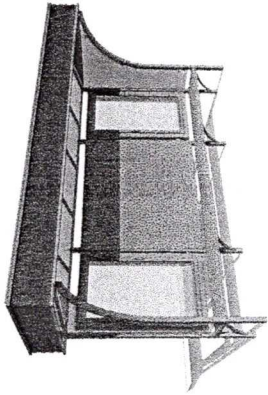

ELEVATIA FRONTALĂ sc. 1 : 100

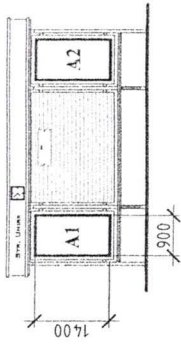

A1=0,90m×1,40m=1,26m²×2=2,52m²
 A2=0,90m×1,40m=1,26m²×2=2,52m²
 Atoți=A1+A2=2,52m²+2,52m²=5,04m²

PLAN sc. 1:100

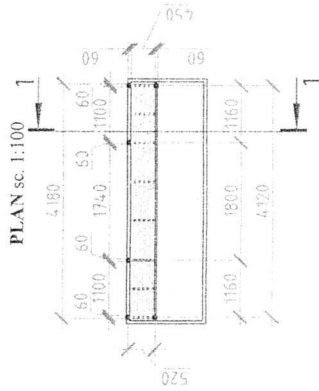

SECȚIUNEA 1-1 sc. 1 : 100

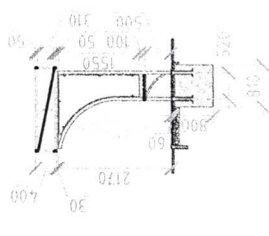

Anexa nr. 8

la Decizia nr. 1.24

din 14.01.21



SCHEMA DE AMPLASARE
 A STAȚIEI DE TRANSPORT PUBLIC

amplasată în mun. Orhei, str. Vasile Lupu, nr. 180

Conform Dispoziției Viceprimarului nr. _____ din _____ cu privire la amenajarea și instalarea stațiilor publice moderne de așteptare pentru pasageri

Proprietar: Consiliul Municipal Orhei

Aria totală (Atoți) a panourilor publicitare, pentru plasarea publicității exterioare 5,04 m²

sc. 1 : 2000

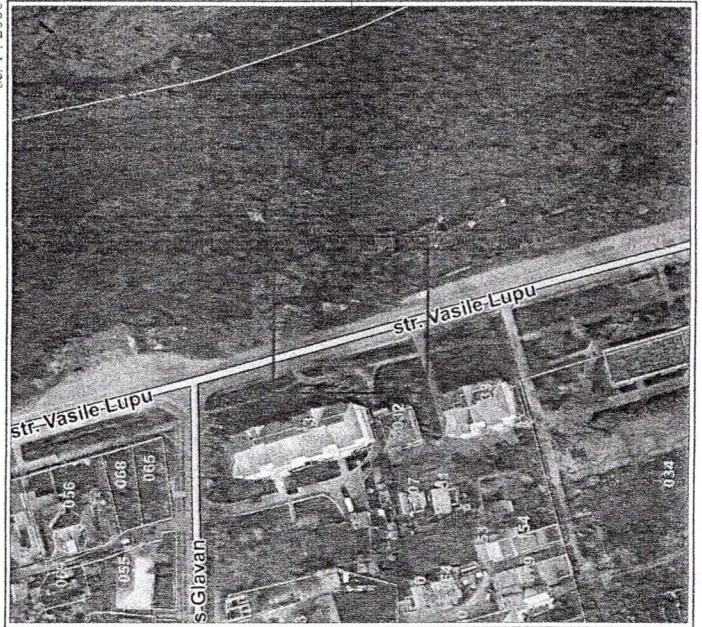

sc. 1 : 500



- LEGENDĂ:
- Pavilionul stației (propus)
 - Bordură (existent)
 - Bordură (demolant)
 - Bordură (propus)



COORDONATOR
 Arhitect-Sef
 Oleg MAEVSKHI
 ARHITECT SRF
 ORHEI



Secretar al Consiliului municipal Orhei
 Alina BURACOVSKI

VEDERE TRIDIMENSIONALĂ:

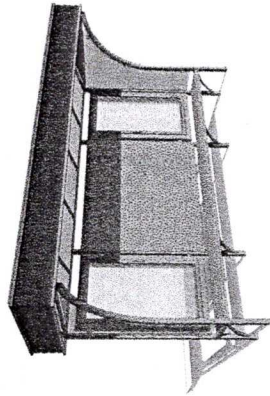

ELEVAȚIA FRONTALĂ sc. 1 : 100

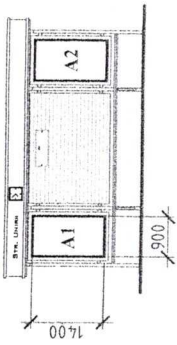

A1=0,90m×1,40m=1,26m²×2=2,52m²
A2=0,90m×1,40m=1,26m²×2=2,52m²
Atoț=A1+A2=2,52m²+2,52m²=5,04m²

PLAN sc. 1:100

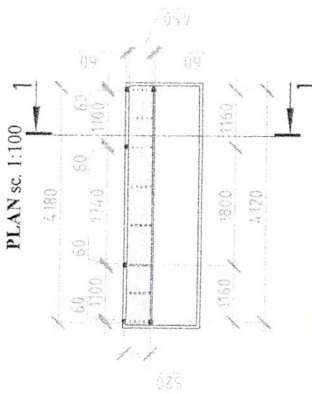

SECȚIUNEA I-I sc. 1 : 100

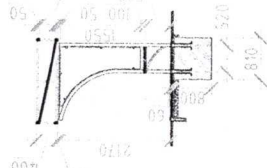

SCHEMA DE AMPLASARE
A STAȚIEI DE TRANSPORT PUBLIC

Anexa nr. 9

la Decizia nr. 1.24

dim

amplasată în mun. Orhei, str. Vasile Lupu, nr. 132

Conform Dispoziției Viceprimarului nr. _____ din _____ cu privire la
amenajarea și instalarea stațiilor publice moderne de așteptare pentru pasageri

Proprietar _____ Consiliul Municipal Orhei

Suprafața totală (Atoț) a panourilor publicitare pentru plasarea publicității externe este
5,04 m²

sc. 1 : 2000

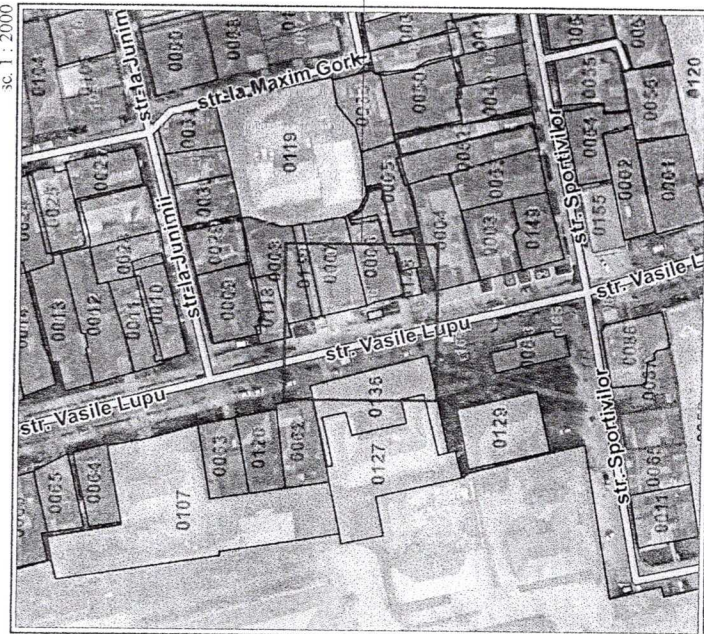

sc. 1 : 500



LEGENDĂ:

- Poziționul stației (propus)
- Bordură (existent)
- Bordură (demolată)
- Bordură (propus)

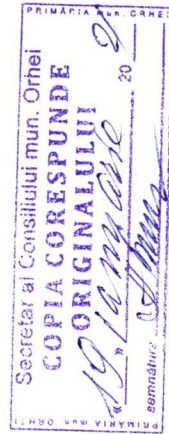

Secretar al Consiliului municipal Orhei
Ala BURACOVSKI

VEDERE TRIDIMENSIONALĂ:

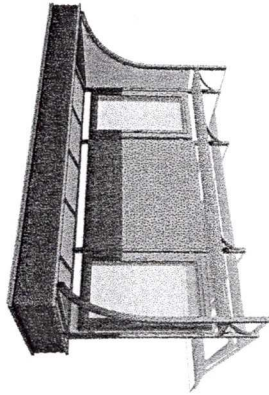

ELEVATA FRONTALĂ sc. 1 : 100

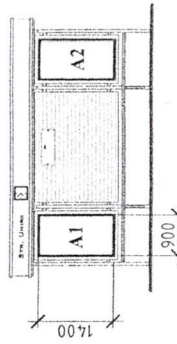

A1=0,90m×1,40m=1,26m²×2=2,52m²
A2=0,90m×1,40m=1,26m²×2=2,52m²
Atoți=A1+A2=2,52m²+2,52m²=5,04m²

SECȚIUNEA I-I sc. 1 : 100

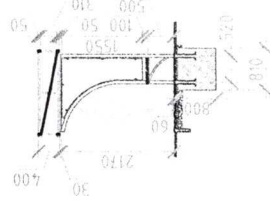

PLAN sc. 1:100

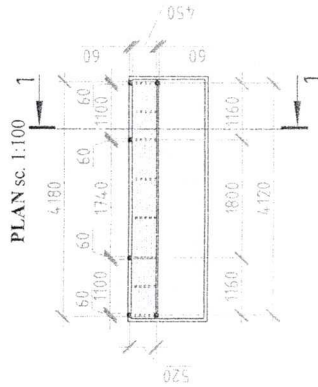

Anexa nr. 10

la Decizia nr. 1.24

din 14.02.21



SCHEMA DE AMPLASARE
A STAȚIEI DE TRANSPORT PUBLIC

amplasată în mun. Orhei, str. Constantin Negruzzi nr. 78

Conform Dispoziției Viceprimarului nr. _____ din _____ cu privire la
amenajarea și instalarea stațiilor publice moderne de așteptare pentru pasageri

Proprietar _____
Consiliul Municipal Orhei

Suprafața totală (Atot) a panourilor publicitare pentru plasarea publicității exterioare
5,04 m²



COORDONAT

Arhitect-Șef

Oleg MALEVSCHI



Secretar al Consiliului municipal Orhei
Ala BURACOVSKI

sc. 1 : 500

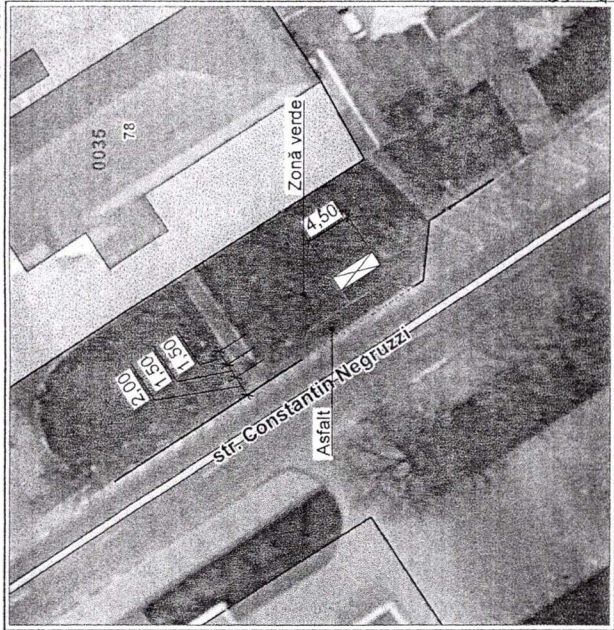

LEGENDĂ:

- Positional stației (propus)
- Bordură (existenți)
- Bordură (demolat)
- Bordură (propus)

sc. 1 : 2000

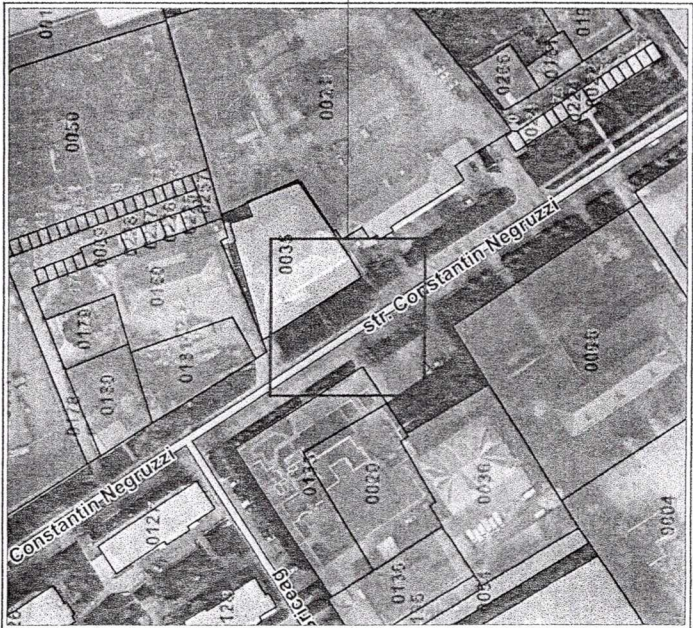

VEDERE TRIDIMENSIONALĂ:

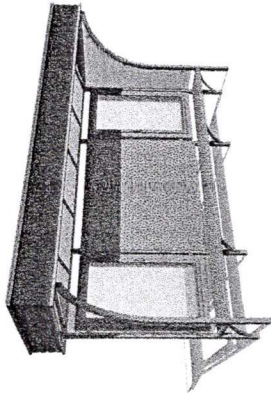

ELEVATIA FRONTALĂ sc. 1 : 100

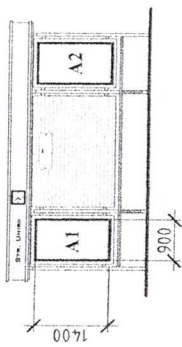

A1=0,90m×1,40m=1,26m²×2=2,52m²
A2=0,90m×1,40m=1,26m²×2=2,52m²
Atoț=A1+A2=2,52m²+2,52m²=5,04m²

PLAN sc. 1:100

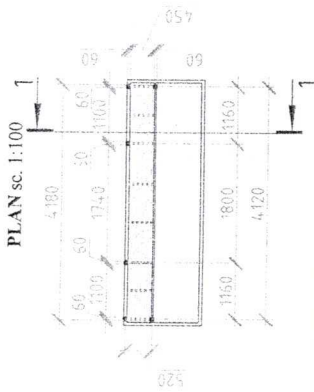

SECȚIUNEA I-I sc. 1 : 100

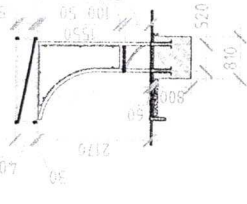

Anexa nr. 11
la Decizia nr. 1.24
din 14.01.21

SCHEMA DE AMPLASARE
A STAȚIEI DE TRANSPORT PUBLIC

amplasată în mun. Orhei, str. Constantin Negruzzi, nr. 101

Conform Dispoziției Viceprimarului nr. _____ din _____ cu privire la
amenajarea și instalarea stațiilor publice moderne de așteptare pentru pasageri

Proprietar _____ Consiliul Municipal Orhei

Suprafața totală (Atoț) a panourilor publicitare pentru plasarea publicității exterioare
5,04 m²



COORDONAT
Arhitect-Șef
Oleg MAFVSCHI ORHEI



Secretar al Consiliului mun. Orhei
COPIA CORESPUNDE
ORIGINALULUI
14.01.2021

Secretar al Consiliului municipal Orhei
Ala BURACOVSKI

sc. 1 : 2000

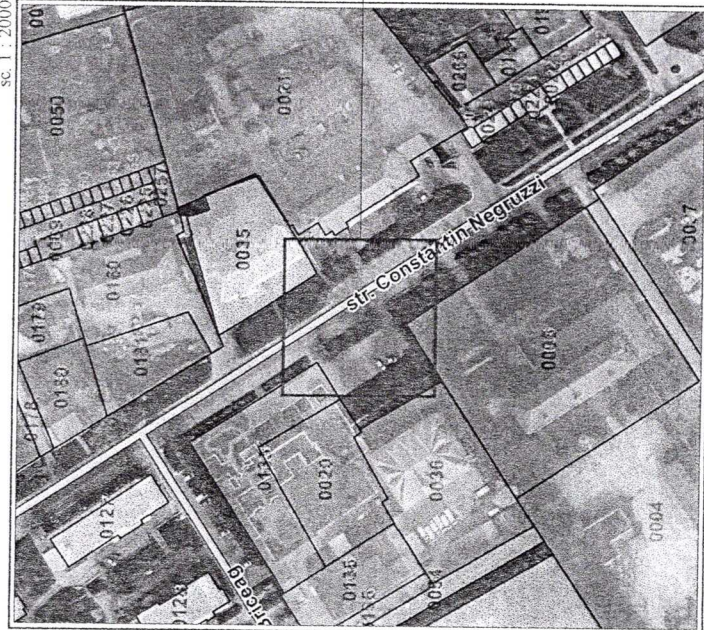

sc. 1 : 500

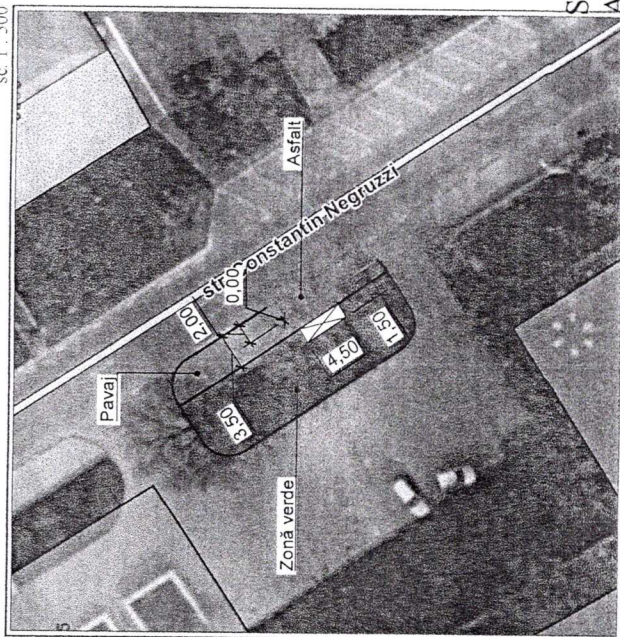

LEGENDĂ:

- Pavilionul stației (propus)
- Pavaj (existent)
- Bordură (existent)
- Bordură (propus)
- Bordură (demoliat)
- Bordură (propus)

Anexa nr. 12
 la Decizia nr. 1.24
 din 14.01.21



amplasată în mun. Orhei, str. Constantin Negruzzi, nr. 64

Conform Dispoziției Viceprimarului nr. _____ din _____ cu privire la amenajarea și instalarea stațiilor publice moderne de așteptare pentru pasageri

Proprietar _____
 Consiliul Municipal Orhei

Aria totală (Atoț) a panourilor publicitare pentru plasarea publicității exterioare 5,04 m²



Secretar al Consiliului municipal Orhei
 Ala BURACOVSCHI

ELEVAȚIA FRONTALĂ sc. 1 : 100

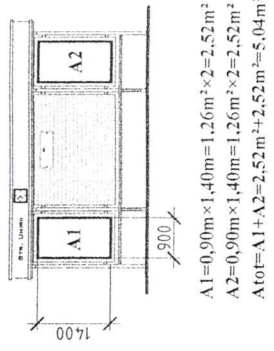

A1=0,90m×1,40m=1,26m²×2=2,52m²
 A2=0,90m×1,40m=1,26m²×2=2,52m²
 Atoț=A1+A2=2,52m²+2,52m²=5,04m²

SECȚIUNEA 1-1 sc. 1 : 100

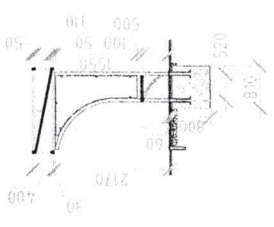

VEDERE TRIDIMENSIONALĂ:

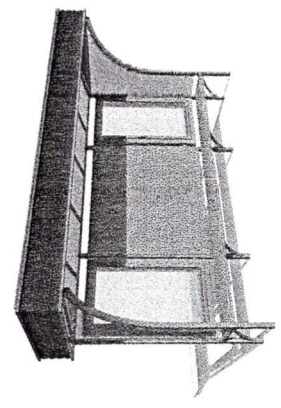

PLAN sc. 1:100

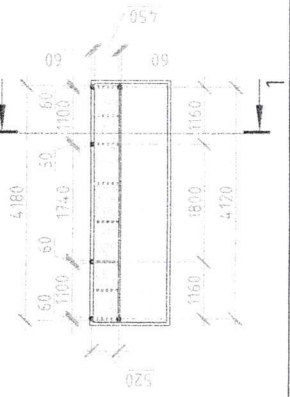

sc. 1 : 500

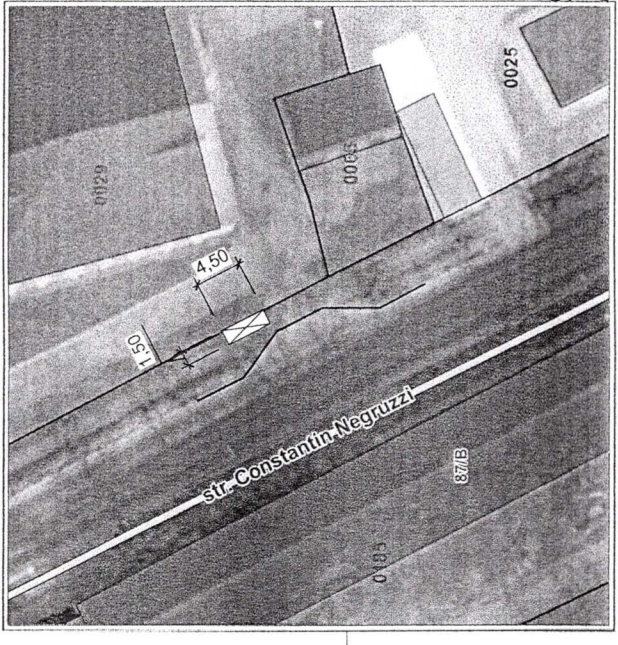

sc. 1 : 2000

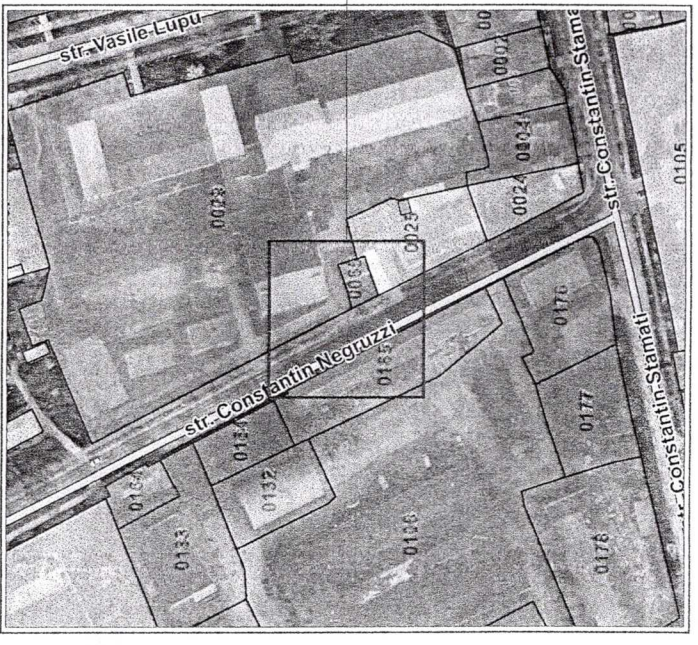

VEDERE TRIDIMENSIONALĂ:

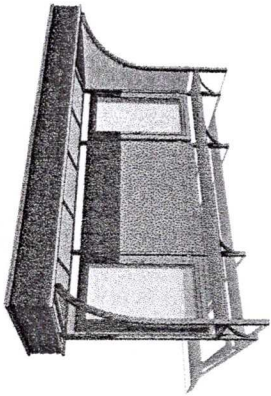

ELEVATIA FRONTALĂ sc. 1 : 100

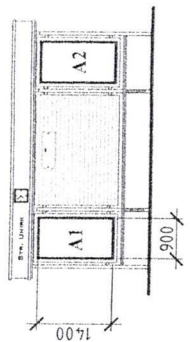

A1=0,90m×1,40m=1,26m²×2=2,52m²
A2=0,90m×1,40m=1,26m²×2=2,52m²
Atot=A1+A2=2,52m²+2,52m²=5,04m²

SECTIUNEA I-I sc. 1 : 100

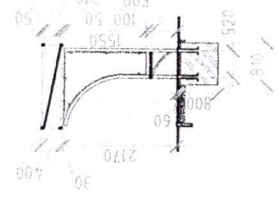

PLAN sc. 1:100

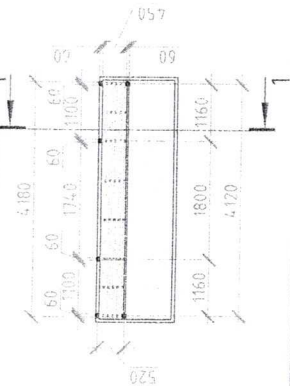

Anexa nr. 13

la Decizia nr. 1.21
din 14.01.21



SCHEMA DE AMPLASARE
A STAȚIEI DE TRANSPORT PUBLIC

amplasată în mun. Orhei, str. Constantin Negruzi, nr. 87

Conform Dispoziției Viceprimarului nr. _____ din _____, cu privire la
amenajarea și instalarea stațiilor publice moderne de așteptare pentru pasageri

Proprietar: Consiliul Municipal Orhei

Suprafața totală (Atot) a panourilor publicitare pentru plasa publicității exterioare: 5,04 m²

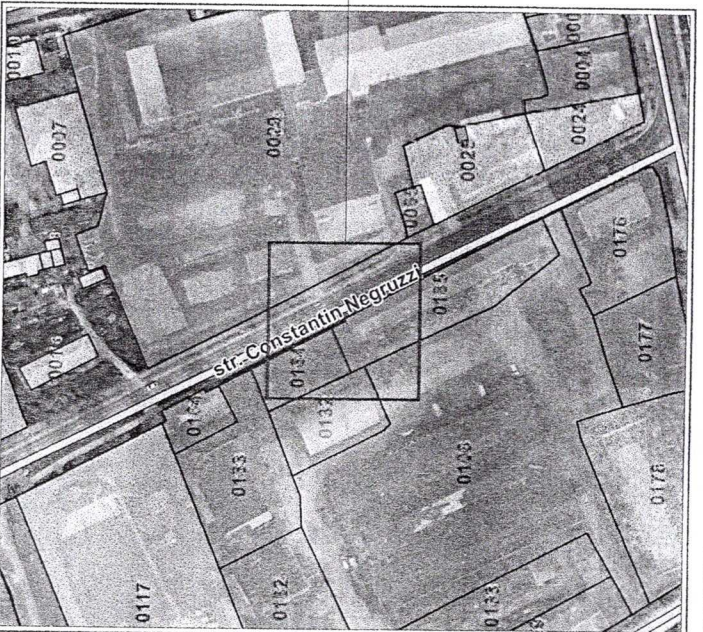

sc. 1 : 2000

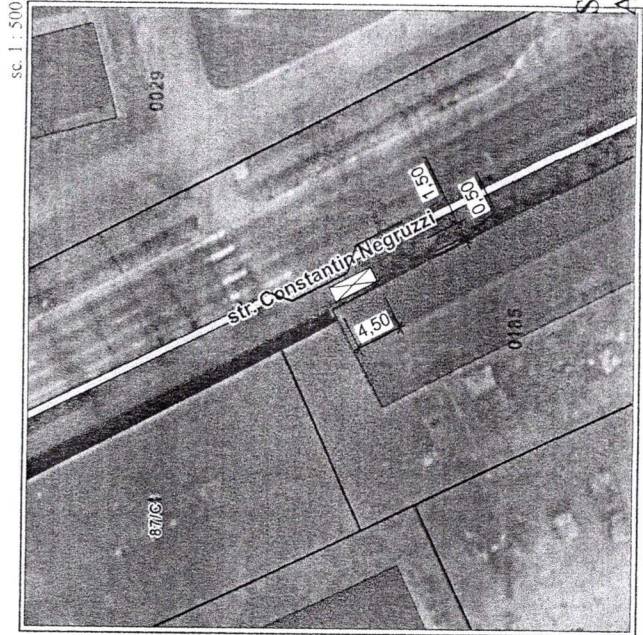

sc. 1 : 500

LEGENDA:

- Parcela stației (propus)
- Bordură (existență)
- Bordură (demolată)
- Bordură (propus)

COORDONAT

Arhitect: Șef

Oleg MAEVSCHI

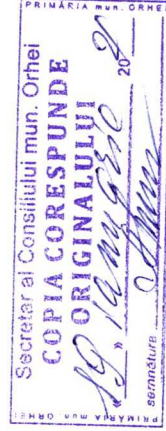

Secretar al Consiliului municipal Orhei
Ala BURACOVSKI

VEDERE TRIDIMENSIONALĂ:

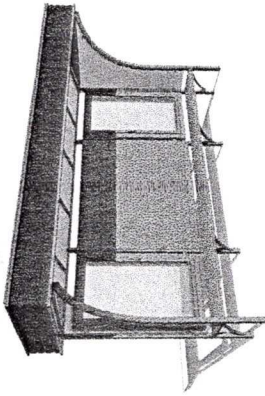

ELEVATIA FRONTALĂ sc. 1 : 100

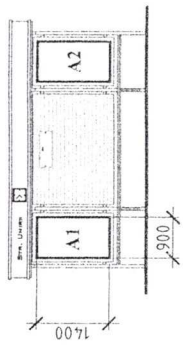

A1=0,90m×1,40m=1,26m²×2=2,52m²
A2=0,90m×1,40m=1,26m²×2=2,52m²
Atoț=A1+A2=2,52m²+2,52m²=5,04m²

SECȚIUNEA I-I sc. 1 : 100

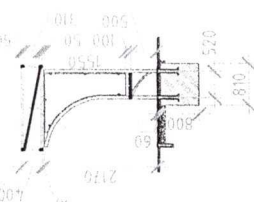

PLAN sc. 1:100

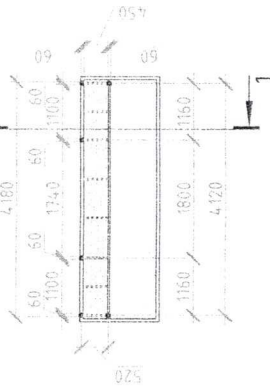



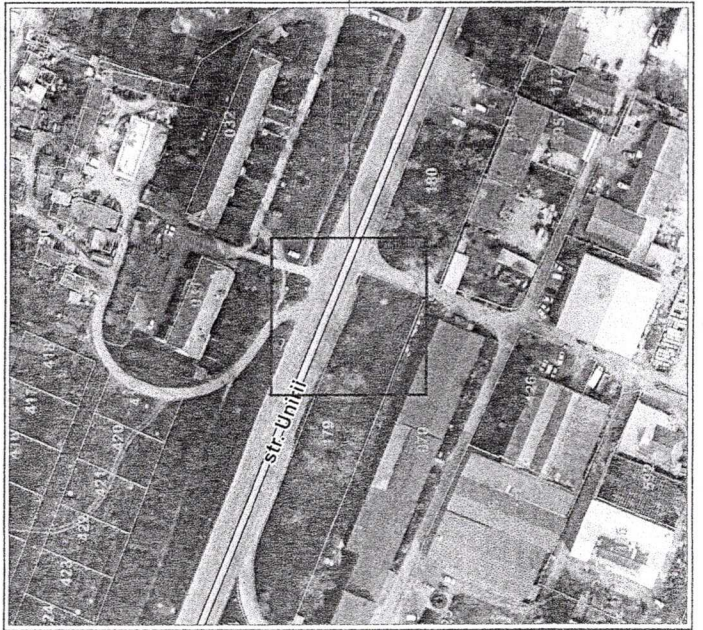

sc. 1 : 2000

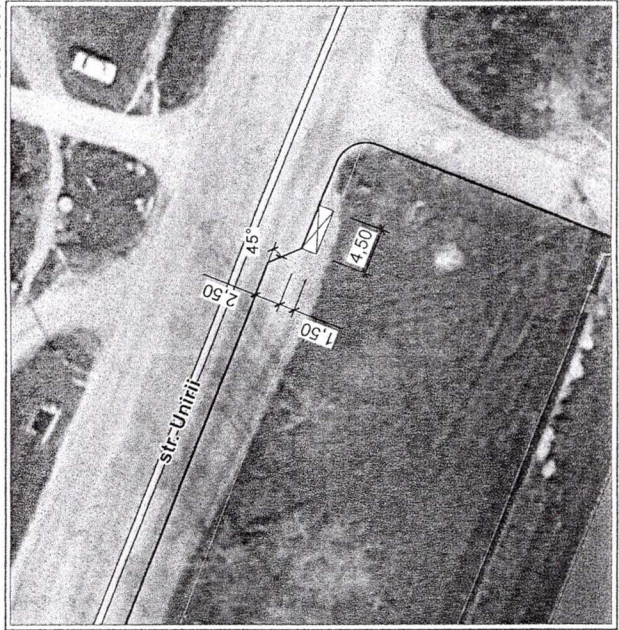

sc. 1 : 500



LEGENDĂ:

-  Pavilionul stației (propus)
-  Bordură (existent)
-  Bordură (demolată)
-  Bordură (propus)

Anexa nr. 14

la Decizia nr. 1.24

din 14.01.21



SCHEMĂ DE ÎNPLASARE
A STAȚIIEI DE TRANSPORT PUBLIC

amplasată în mun. Orhei, str. Unirii nr. 57

Conform Dispoziției Viceprimarului nr. _____ din _____ cu privire la amenajarea și instalarea stațiilor publice moderne de așteptare pentru pasageri

Proprietar: Consiliul Municipal Orhei

Suprafața totală (Atoț) a panourilor publicitare pentru plasarea publicității exterioare: 5,04 m²

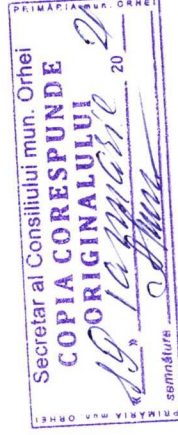

Secretar al Consiliului municipal Orhei
Ala BURACOVSKI

VEDERE TRIDIMENSIONALĂ:

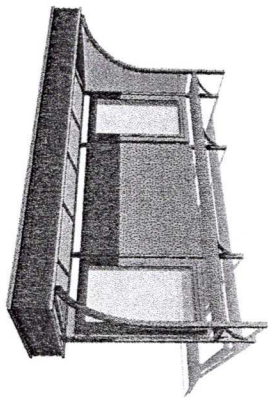

ELEVATIA FRONTALĂ sc. 1 : 100

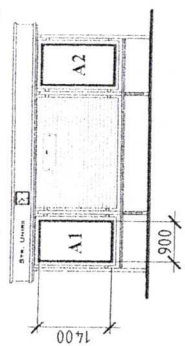

A1=0,90m x 1,40m = 1,26m² x 2 = 2,52m²
A2=0,90m x 1,40m = 1,26m² x 2 = 2,52m²
A_{tot}=A1+A2=2,52m² + 2,52m² = 5,04m²

SECȚIUNEA I-I sc. 1 : 100

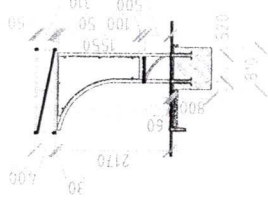

PLAN sc. 1:100

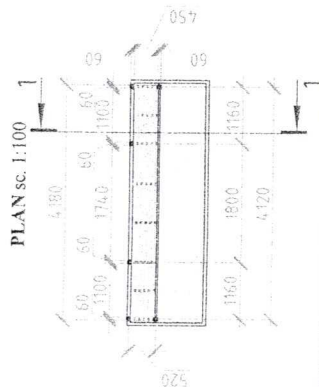

sc. 1 : 2000

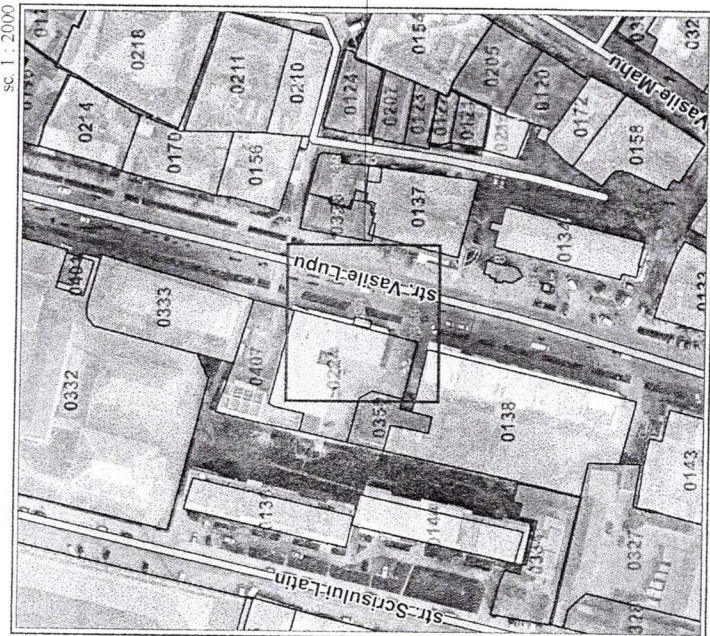

sc. 1 : 500

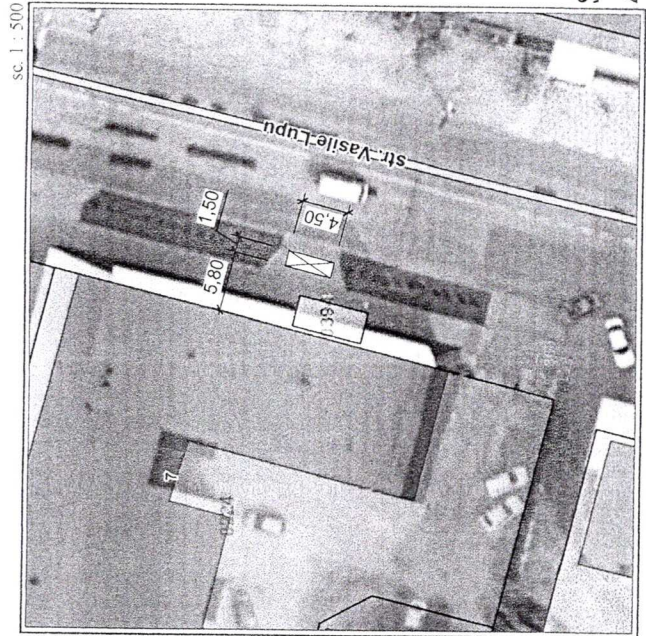

LEGENDĂ:
Pavilionul stației (propus)
Bordură (existență)
Bordură (demolată)
Bordură (propus)

Anexa nr. 15

la Decizia nr. 1.24
din 14.01.21



SCHEMA DE AMPLASARE
A STAȚIEI DE TRANSPORT PUBLIC

amplasată în mun. Orhei, str. Vasile Lupu nr. 7

Conform Dispoziției Viceprimarului nr. din cu privire la amenajarea și instalarea stațiilor publice moderne de așteptare pentru pasageri

Proprietar Consiliul Municipal Orhei

Suprafața totală (A_{tot}) a panourilor publicitare pentru plasarea publicității exterioare 5,04 m²



COORDONAT

Arhitect-Şef

Oleg MAEVSCHI



Secretar al Consiliului mun. Orhei

COPIA CORESPUNDE
ORIGINALULUI

Secretar al Consiliului municipal Orhei
Ala BURACOVSKI

VEDERE TRIDIMENSIONALĂ:

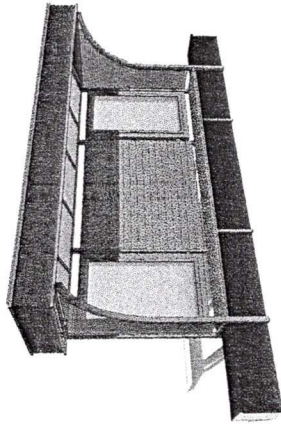

ELEVATA FRONTALĂ sc. 1 : 100

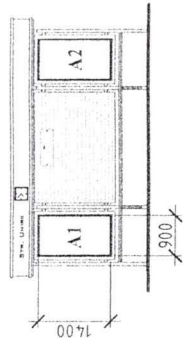

A1=0,90m x 1,40m = 1,26m² x 2 = 2,52m²
A2=0,90m x 1,40m = 1,26m² x 2 = 2,52m²
A tot=A1+A2=2,52m² + 2,52m² = 5,04m²

SECȚIUNEA 1-1 sc. 1 : 100

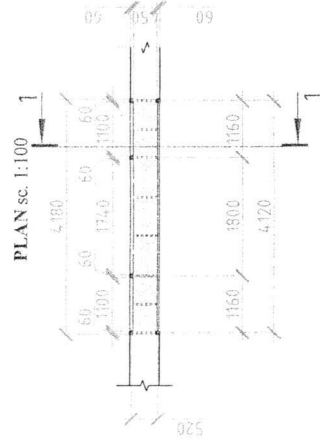
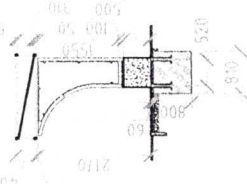

Anexa nr. 16
la Decizia nr. 1.24
din 14.01.21



HELIUL DE AMPLASARE
A STAȚIEI DE TRANSPORT PUBLIC

amplasată în mun. Orhei, str. Vasile Lupu, nr. 46

Conform Dispoziției Viceprimarului nr. _____ din _____, cu privire la
amenajarea și instalarea stațiilor publice moderne de așteptare pentru pasageri

Proprietar _____ Consiliul Municipal Orhei

Aria totală (Atot) a panourilor publicitare pentru plasarea publicității exterioare
5,04 m²

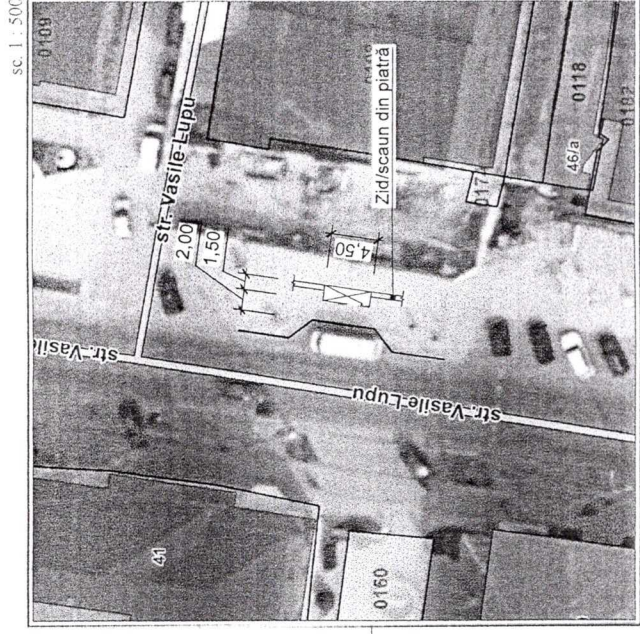
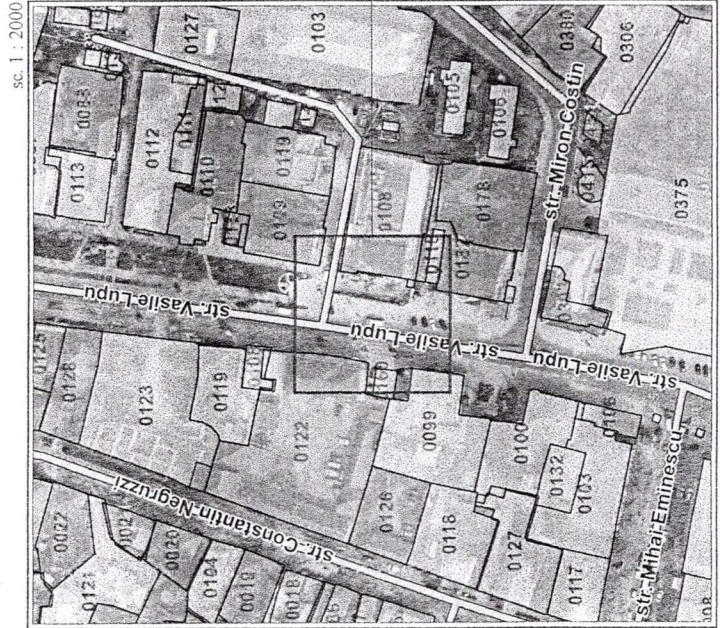

LEGENDĂ:
Pavilionul stației (propus)

Bordură (existent)

Bordură (demolată)

Bordură (propus)

COORDONAT
Arhitect-Șef
Oleg MAEVSCHI ORHEI

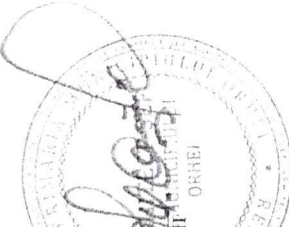

PRIMĂRIA ORHEI
Secretar al Consiliului mun. Orhei
COPIA CORESPUNDE
ORIGINALULUI
14.01.21

Secretar al Consiliului municipal Orhei
Ala BURACOVSCHI

VEDERE TRIDIMENSIONALĂ:

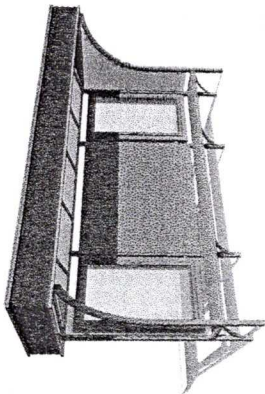

ELEVATIA FRONTALĂ sc. 1 : 100

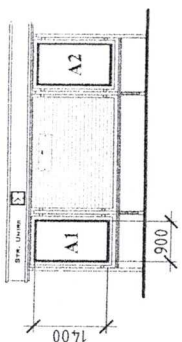

$A1 = 0,90m \times 1,40m = 1,26m^2 \times 2 = 2,52m^2$
 $A2 = 0,90m \times 1,40m = 1,26m^2 \times 2 = 2,52m^2$
 $A_{tot} = A1 + A2 = 2,52m^2 + 2,52m^2 = 5,04m^2$

SECTIUNEA 1-1 sc. 1 : 100

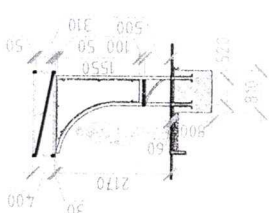

PLAN sc. 1:100

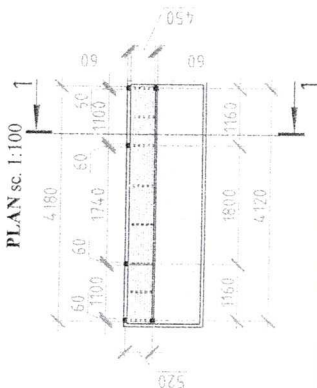

Atexa nr. 17

la Decizia nr. 1.24

din 14.01.21



amplasată în mun. Orhei, str. _____ Calătorilor _____ nr. 11

Conform Dispoziției Viceprimarului nr. 165 din 25.05.2020, cu privire la amenajarea și instalarea stațiilor publice moderne de așteptare pentru pasageri

Proprietar _____ Consiliul Municipal Orhei

Aria totală (A_{tot}) a panourilor publicitare pentru plasarea publicității exterioare 5,04 m²

sc. 1 : 2000

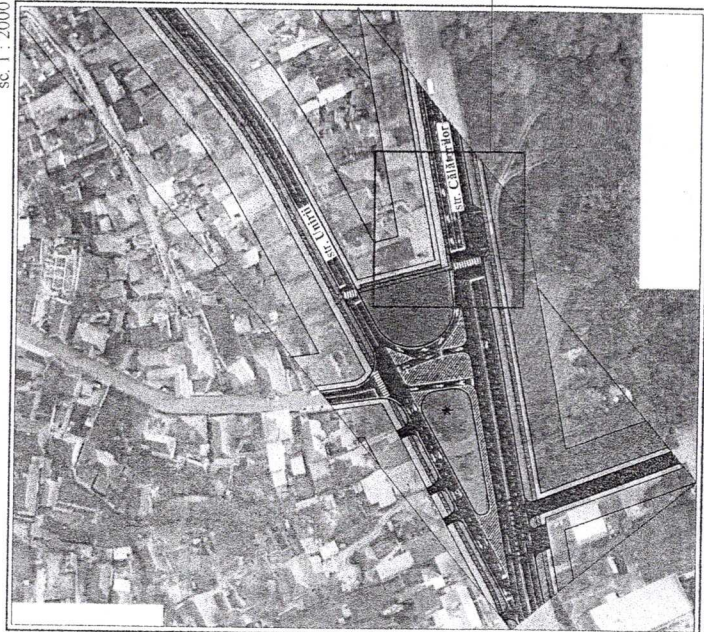

sc. 1 : 500

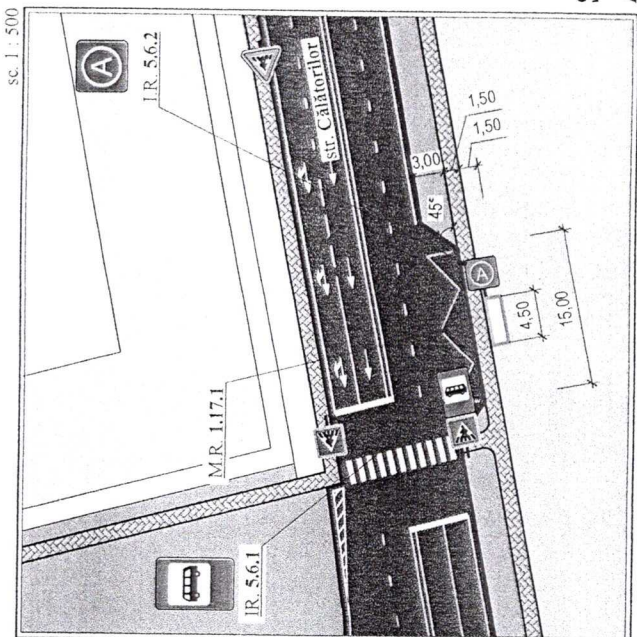

LEGENDĂ:

- Pavilionul stației
- Asfalt
- Pavaj
- Zonă verde

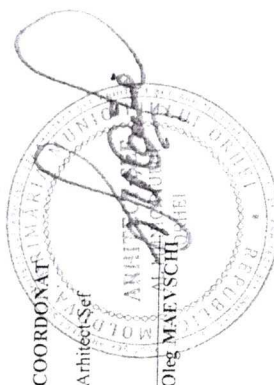

COORDONAT

Arhitect-Șef

Oleg MAEVȘCHI



Secretar al Consiliului municipal Orhei
 Ala BURACOVȘCHI

Anexa nr. 18

la Decizia nr. 1.24
din 14.01.21



SCHEMĂ DE AMPLASARE
A STAȚIEI DE TRANSPORT PUBLIC

amplasată în mun. Orhei, str. Unirii, nr. 50

Conform Dispoziției Viceprimarului nr. _____ din _____, cu privire la
amenajarea și instalarea stațiilor publice moderne de așteptare pentru pasagerii

Proprietar: _____
Consiliul Municipal Orhei

Aria totală (Atot) a panourilor publicitare pentru plasarea publicității externe
5,04 m²

ELEVAȚIA FRONTALĂ sc. 1 : 100

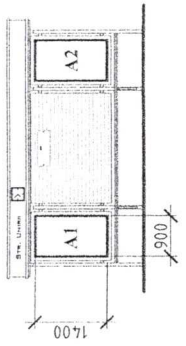

A1 = 0,90m x 1,40m = 1,26m² x 2 = 2,52m²
A2 = 0,90m x 1,40m = 1,26m² x 2 = 2,52m²
Atot = A1 + A2 = 2,52m² + 2,52m² = 5,04m²

SECȚIUNEA I-I sc. 1 : 100

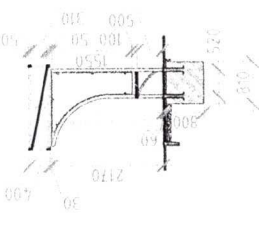

VEDERE TRIDIMENSIONALĂ:

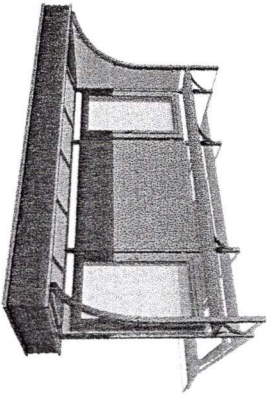

PLAN sc. 1:100

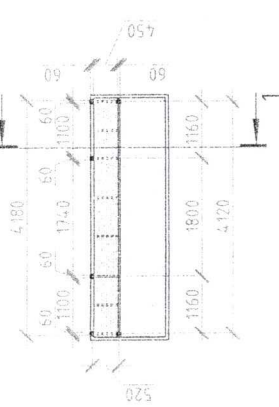

sc. 1 : 500

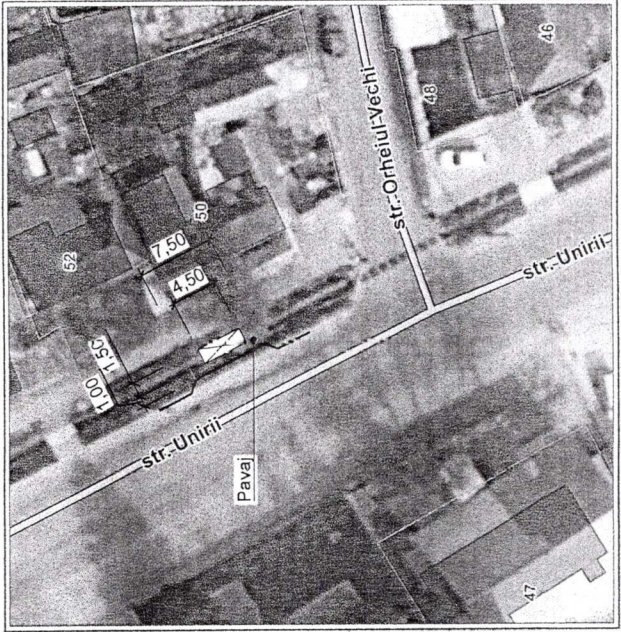

LEGENDĂ:
Pavilionul stație (propus)
Bordură (existent)
Bordură (demitat)
Bordură (propus)

sc. 1 : 2000

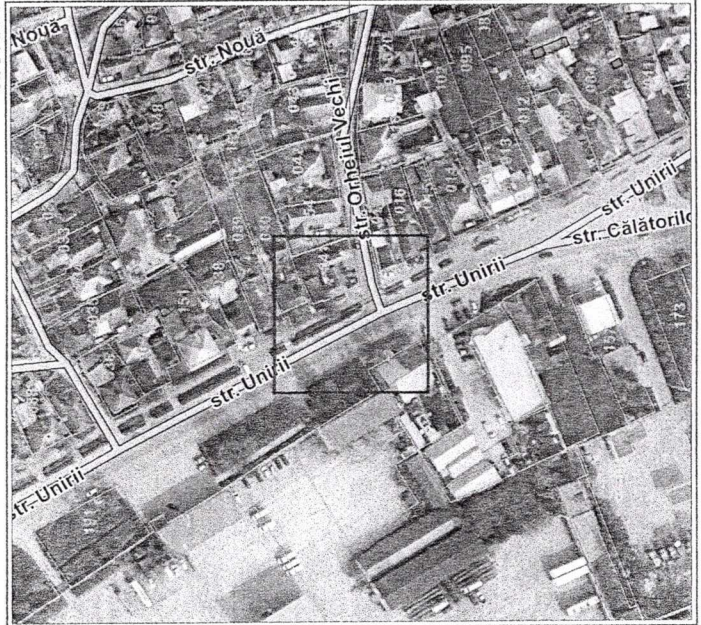

COORDONAT
Arhitect-Secretar
Oleg MAEVSCHI
ORHEI

PRIMĂRIA MUN. ORHEI
Secretar al Consiliului mun. Orhei
COPIA CORESPUNDE
COPIA ORIGINALULUI
21
semnătură

Secretar al Consiliului municipal Orhei
Ala BURACOVSKI

VEDERE TRIDIMENSIONALĂ:

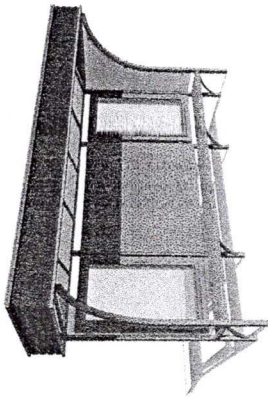

ELEVATIA FRONTALĂ sc. 1 : 100

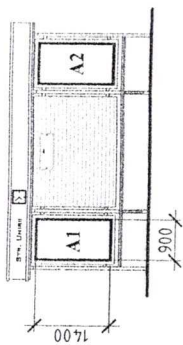

A1 = 0,90m x 1,40m = 1,26m² x 2 = 2,52m²
A2 = 0,90m x 1,40m = 1,26m² x 2 = 2,52m²
A total = A1 + A2 = 2,52m² + 2,52m² = 5,04m²

SECȚIUNEA I-I sc. 1 : 100

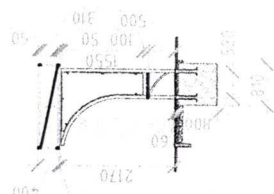

PLAN sc. 1 : 100

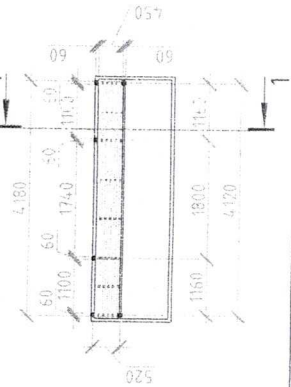

sc. 1 : 2000

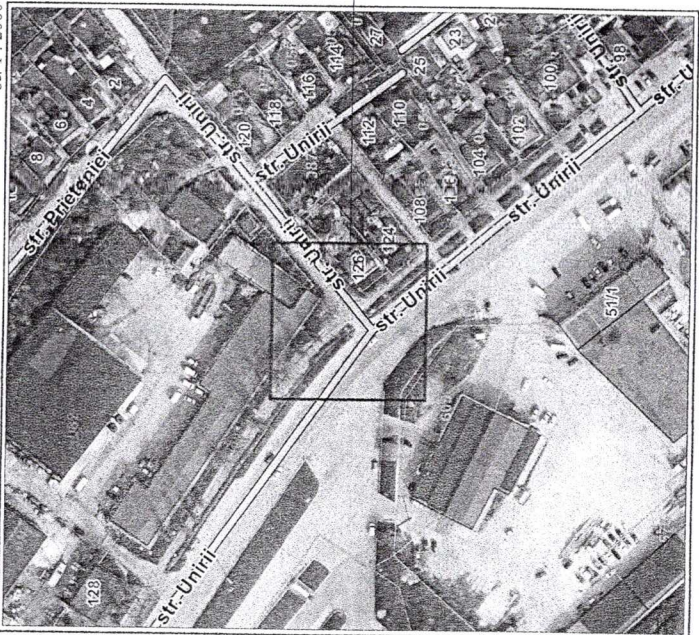

sc. 1 : 500

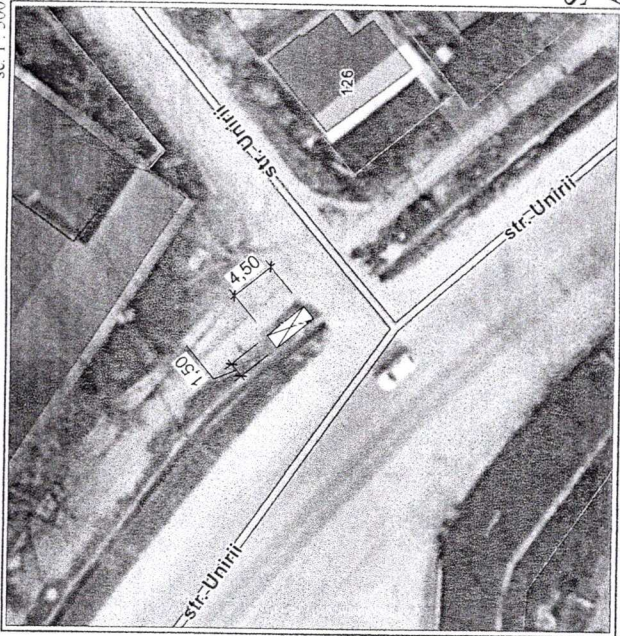

LEGENDĂ:
Pavilionul stației (propus) — Bordură (existență) — Bordură (demnă) — Bordură (propus)

Anexa nr. 19

la Decizia nr. 1.24
din 14.01.21



SCHEMĂ DE AMPLASARE
A STAȚIEI DE TRANSPORT PUBLIC

amplasată în mun. Orhei, str. Unirii, nr. 128

Conform Dispoziției Viceprimarului nr. 165 din 25.05.2020, cu privire la amenajarea și instalarea stațiilor publice moderne de așteptare pentru pasageri

Proprietar: Consiliul Municipal Orhei

Aria totală (A1ot) a panourilor publicitare pentru plasarea publicității exterioare: 5,04 m²

COORDONAT

Arhitect Șef

Oleg MAEVSCHI

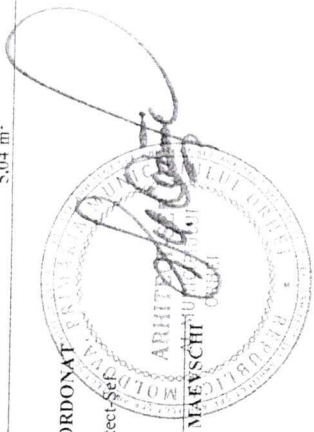

Secretar al Consiliului municipal Orhei
Ala BURACOVSKI

VEDERE TRIDIMENSIONALĂ:

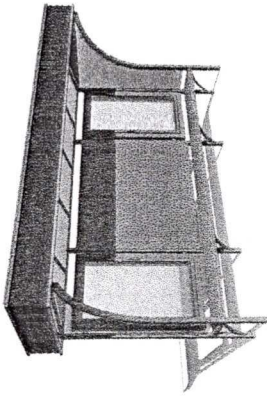

ELEVAȚIA FRONTALĂ sc. 1 : 100

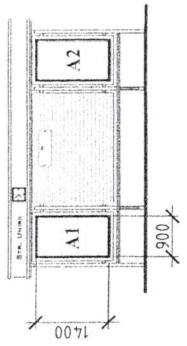

A1=0,90m×1,40m=1,26m²×2=2,52m²
A2=0,90m×1,40m=1,26m²×2=2,52m²
A_{tot}=A1+A2=2,52m²+2,52m²=5,04m²

SECȚIUNEA I-I sc. 1 : 100

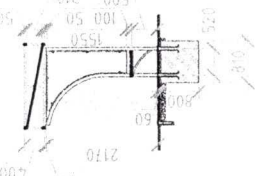

PLAN sc. 1:100

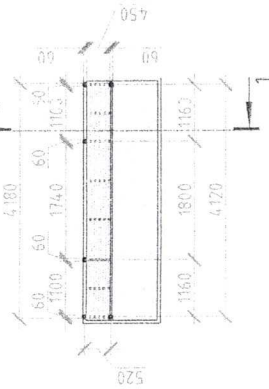

Anexa nr. 20

la Decizia nr. 1.24

din 14.01.21



SCHEMĂ DE AMPLASARE
A STAȚIEI DE TRANSPORT PUBLIC

amplasată în mun. Orhei, str. Unirii, nr. 144

Conform Dispoziției Viceprimarului nr. 165 din 25.05.2020, cu privire la amenajarea și instalarea stațiilor publice moderne de așteptare pentru pasageri

Proprietar

Consiliul Municipal Orhei

Aria totală (A_{tot}) a panourilor publicitare pentru plasarea publicității exterioare 5,04 m²

sc. 1 : 2000



sc. 1 : 500



LEGENDĂ:

- Pavilionul stației (propus)
- Bordură (existent)
- Bordură (demarcat)
- Bordură (propus)



COORDONAT

Arhitect-Șef

Oleg MAEVSCHI



Secretar al Consiliului mun. Orhei
COPIA CORESPUNDE
ORIGINALULUI

semnătură

Secretar al Consiliului municipal Orhei
Ala BURACOVSCHI

VEDERE TRIDIMENSIONALĂ:

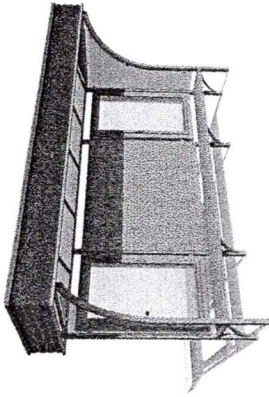

ELEVAȚIA FRONTALĂ sc. 1 : 100

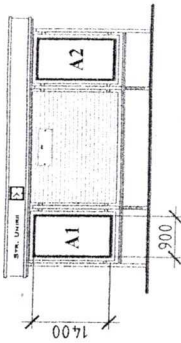

A1=0,90m x 1,40m = 1,26m² x 2 = 2,52m²
A2=0,90m x 1,40m = 1,26m² x 2 = 2,52m²
A_{tot}=A1+A2=2,52m²+2,52m²=5,04m²

SECȚIUNEA I-I sc. 1 : 100

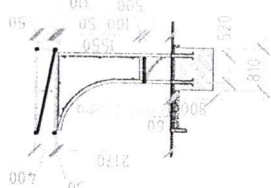

PLAN sc. 1:100

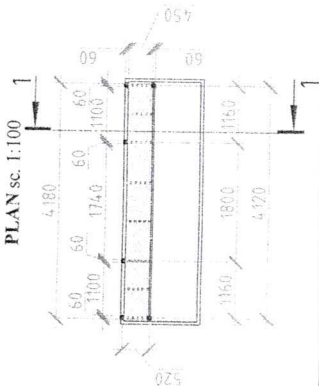

sc. 1 : 2000

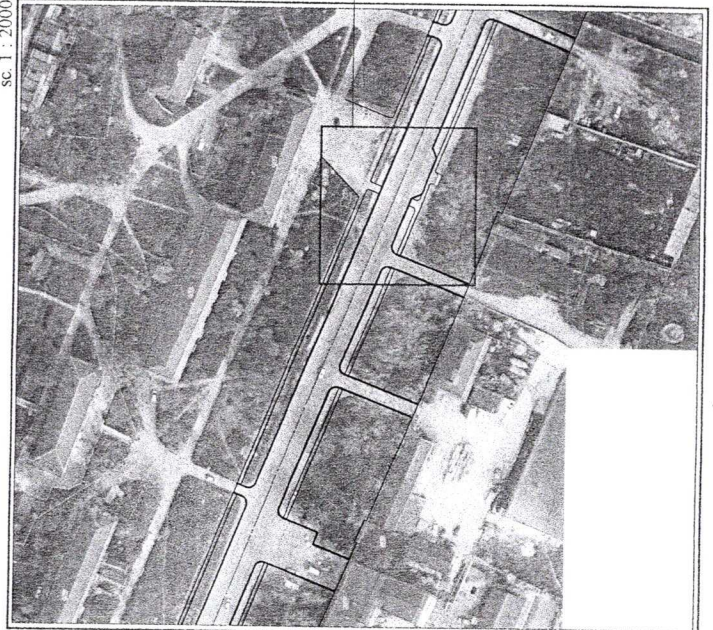

sc. 1 : 500

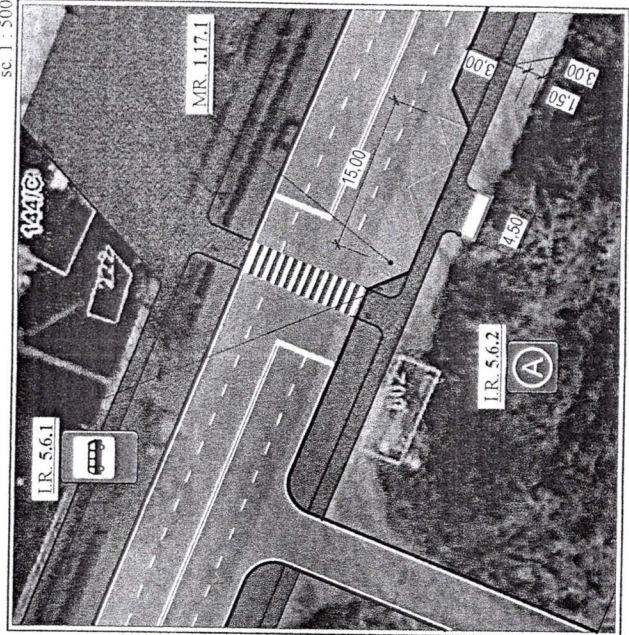

LEGENDĂ:

- Pavilionul stației
- Asfalt
- Pavaj
- Zonă verde

Annexa nr. 21

la Decizia nr. 1.24

din 14.01.21



SCHEMĂ DE APLASARE
A STAȚIEI DE TRANSPORT PUBLIC

amplasată în mun. Orhei, str. _____ nr. 55

Conform Dispoziției Viceprimarului nr. 165 din 25.05.2020, cu privire la amenajarea și instalarea stațiilor publice moderne de așteptare pentru pasageri

Proprietar _____
Consiliul Municipal Orhei

Suprafața totală (A_{tot}) a panourilor publicitare pentru plasarea publicității exterioare
5,04 m²

COORDONAT

Arhitect-Șef

Oleg MAEVSCHI ORHEI



Secretar al Consiliului mun. Orhei
Ala BURACOVSCHI

VEDERE TRIDIMENSIONALĂ:

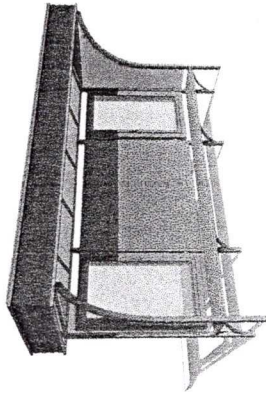

ELEVATAȚIA FRONTALĂ sc. 1 : 100

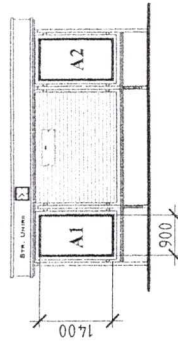

A1=0,90m×1,40m=1,26m²×2=2,52m²
A2=0,90m×1,40m=1,26m²×2=2,52m²
A_{tot}=A1+A2=2,52m²+2,52m²=5,04m²

SECȚIUNEA I-I sc. 1 : 100

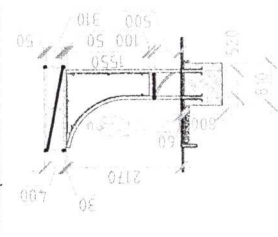

PLAN sc. 1:100

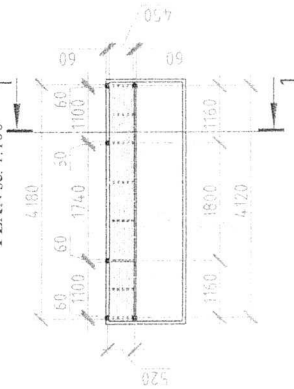

Anexa nr. 22

la Decizia nr. 1.24

14.02.21



SCHEMĂ DE AMPLASARE
A STAȚIEI DE TRANSPORT PUBLIC

amplasată în mun. Orhei, str. _____ nr. 61

Conform Dispoziției Viceprimarului nr. 165 din 25.05.2020, cu privire la amenajarea și instalarea stațiilor publice moderne de așteptare pentru pasageri

Proprietar _____ Consiliul Municipal Orhei

Ana totală (A_{tot}) a panourilor publicitare pentru plasarea publicității exterioare

5,04 m²

sc. 1 : 2000

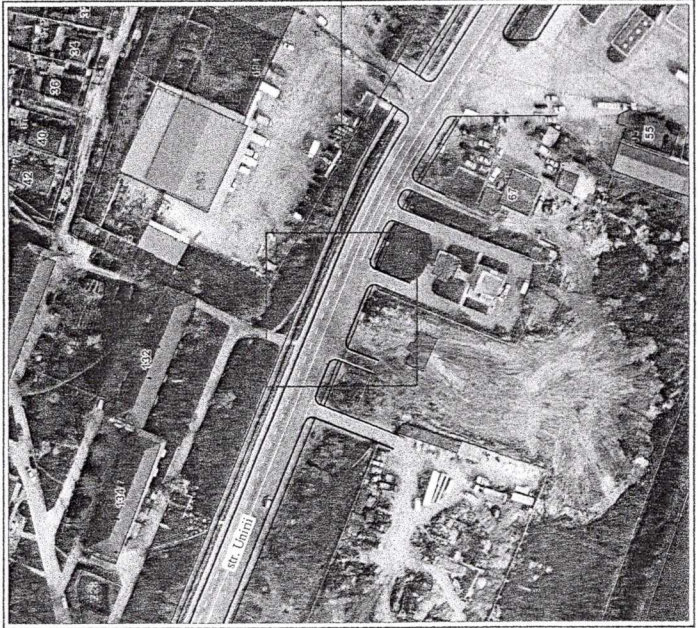

sc. 1 : 500

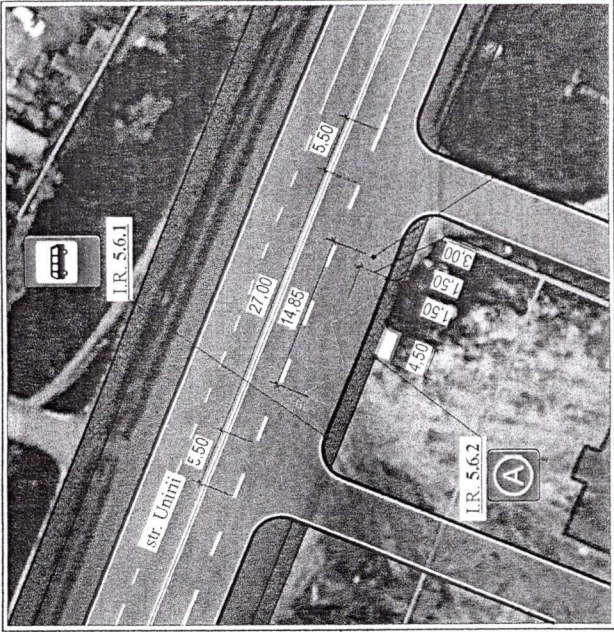

LEGENDĂ:

- Pavilionul stației
- Pavej
- Asfalt
- Zonă verde

COORDONAT

Arhitect-Sef

Oleg MAENȘCHI



Secretar al Consiliului municipal Orhei
Ala BURACOVȘCHI