



06.03.2013

1.26.1

nr. \_\_\_\_\_

or.Orhei  
г. Орхей

Cu privire la aprobarea suprafeței  
și hotarelor terenului  
și vânzarea lotului pomicol

În conformitate cu Codul Funciar, art.40, Legea privind administrația publică nr.436-XVI din 28.12.2006, art.14, Legea privind prețul normativ și modul de vânzare-cumpărare a pământului nr.1308-XIII din 25.07.1997, Hotărîrea Guvernului cu privire la întovărășirile pomicole nr.629 din 13.11.1991, Legea pentru modificarea art. 4 din Legea nr.1308-XIII din 25 iulie 1997 privind prețul normativ și modul de vânzare-cumpărare a pământului nr.153 din 08.07.2010, Legea privind administrarea și deetatizarea proprietății publice nr. 121-XVI din 04.05.2007, examinând cererea cet. Cerneanu Mihail, domiciliat în Telenești, s. Ghermănești, membru al Întovărășirii Pomicole "Codru", cu privire la vânzarea - cumpărarea lotului pomicol,

## CONSILIUL ORĂȘENESC ORHEI D E C I D E:

1. Se aprobă suprafața de 0,0532 ha și hotarele lotului pomicol, conform planului geometric din 11.01.2013, elaborat la scara 1:500, cod cadastral 6401411441, aprobat de primar (se anexează).
2. Se declară proprietate publică din domeniul privat al unității administrativ-teritoriale Orhei, terenul cu destinația lot pomicol din cartierul Slobozia Doamnei, cod cadastral 6401411441, cu suprafața de 0,0532 ha.
3. Se vinde cet. Cerneanu Mihail, membru al ÎP "Codru", lotul pomicol, cod cadastral 6401411441, cu suprafața de 0,0532 (zero întreg cinci sute treizeci și două zecimi de miimi) ha.
4. Se aprobă prețul de vânzare – cumpărare al lotului pomicol în baza borderoului de calcul al prețului de vânzare – cumpărare al lotului în sumă de 426 (patru sute douăzeci și șase) lei.
5. Se obligă contabilul – șef al Primăriei să controleze intrarea în cont a mijloacelor bănești în rezultatul vânzării – cumpărării lotului în cauză.
6. Se obligă cet. Cerneanu Mihail:
  - să achite integral prețul de vânzare-cumpărare al lotului;
  - să înregistreze contractul de vânzare autentificat notarial la Oficiul Cadastral Teritorial Orhei;
  - să achite la timp plata impozitului funciar.
7. Controlul asupra executării prezentei decizii revine viceprimarului orașului Orhei d-lui Valentin Munteanu.

Președintele ședinței

Iurie LUPACESCU

Secretarul Consiliului

Ala BURACOVSKI

PLANUL CADASTRAL

Data eliberării: 11.01.2013

Număr cadastral: 6401411441

Adresa (b.i.): r-l Orhei com. Orhei sat.(sector) Orhei, str. neidentificată Nr.

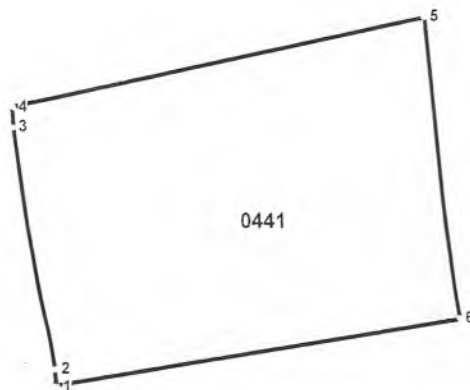

Scara 1:500

Caracteristicile tehnice a bunului imobil

Cod	Tipul_bunului	Mod_de_folosinta	Suprafata_terenului
	Teren	Lot pomicol	0.0532ha

Amplasarea bunului

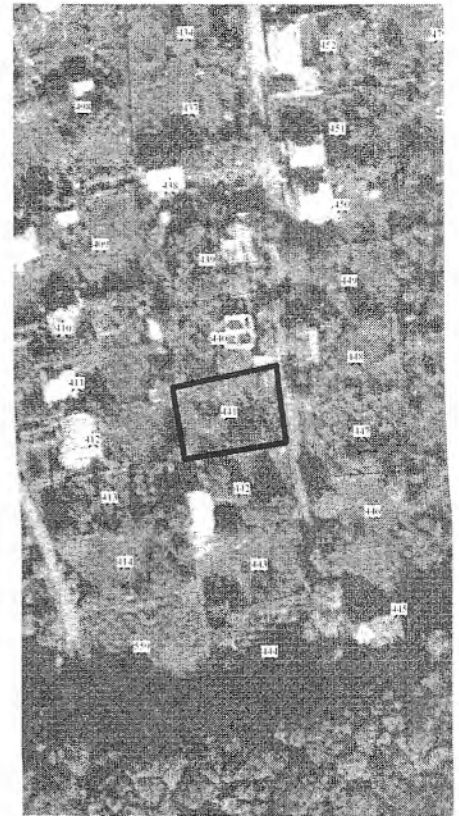

Semne convenționale

0441 - numărul cadastral al terenului

Executantul lucrărilor: Pădureț E *[Signature]*  
(semnatura, numele, prenumele)

Conducătorul întreprinderii: Stăvilă N *[Signature]*  
(semnatura, numele, prenumele)

Coordonat:  
Specialistul în reglementarea regimului funciar *[Signature]*  
(semnatura, numele, prenumele)

\*Catalogul coordonatelor și parametrii hotarului vezi verso. În cazul în care tabelul respectiv nu se va încadra pe verso, se va anexa suplimentar încă o filă, care va fi semnată de executant și conducătorul întreprinderii, cu aplicarea ștampilei