



02.03.2018

DECIZIE

1.6.1

nr. \_\_\_\_\_

mun.Orhei

Cu privire la declararea terenului  
proprietate publică din domeniul public

În temeiul art.10, 45, 47 din Codul Funciar, art.14, 74, 75 lae Legii privind administrația publică locală nr.436-XVI din 28.12.2006, art.4(1) lit.g) al Legii privind descentralizarea administrativă nr.435 din 28.12.2006, art.3, 5, 9 ale Legii privind proprietatea publică și delimitarea lor nr.91-XVI din 05.04.2007, art.5, 18, 25 ale Legii cadastrului bunurilor imobile nr. 1543 din 25.02.1998, luând în considerație Proiectul de formare a terenurilor destinate transportului rutier, elaborat la 21.06.2017 de serviciul de arhitectură a Primăriei Orhei și informația prezentată de viceprimar,

CONSILIUL MUNICIPAL ORHEI D E C I D E:

1. Se aprobă suprafața de 0,0799 ha și hotarele terenului destinat transportului rutier, cu modul de folosință cale de comunicație, cu numărul cadastral 6401212.283, situat în mun. Orhei, conform planului geometric al bunului imobil din 26.06.2017 elaborat de SCT Orhei la scara 1:750, aprobat de primar (se anexează).

2. Se declară proprietate publică din domeniul public al mun.Orhei, terenul destinat transportului rutier, cu modul de folosință cale de comunicație, suprafața de 0,0799 ha, cu numărul cadastral 6401212.283, situat în mun. Orhei.

3. Prezenta decizie servește drept temei pentru înregistrarea/modificarea înscrierilor în Registrul bunurilor imobile a Serviciului Cadastral Teritorial Orhei.

4. Sursa de acoperire a cheltuielilor pentru înregistrarea bunului imobil se determină din contul alocațiilor bugetare planificate în anul 2018 pentru lucrările ce țin de activitatea serviciului cadastral.

5. Controlul asupra executării prezentei decizii revine viceprimarului municipiului Orhei dnei Reghina APOSTOLOVA.

Președintele ședinței

Contrasemnat:  
Secretar al  
Consiliului municipal Orhei



Evgheni PISOV

Ala BURACOVSKI

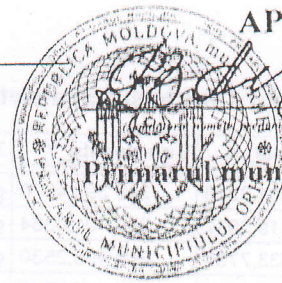

APROBAT

Ilan Sor

Primarul mun. Orhei

PLANUL GEOMETRIC  
AL BUNULUI IMOBIL

Adresa bunului imobil: \_\_\_\_\_ mun. Orhei, r-nul Orhei



Amplasamentul bunului

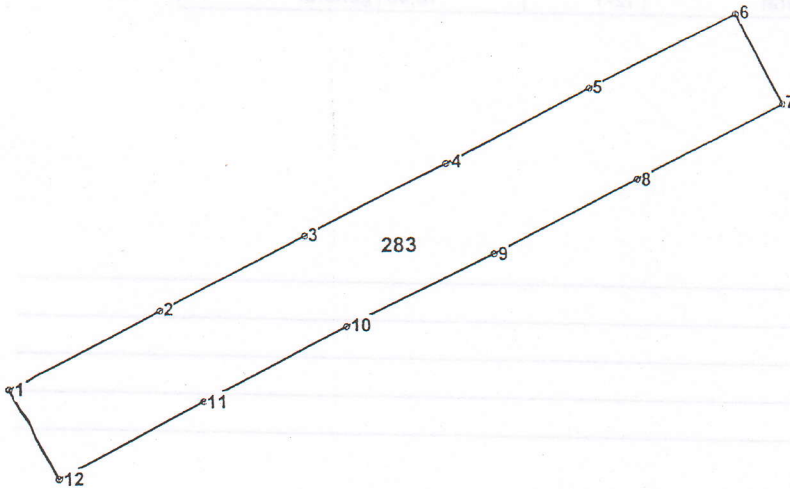
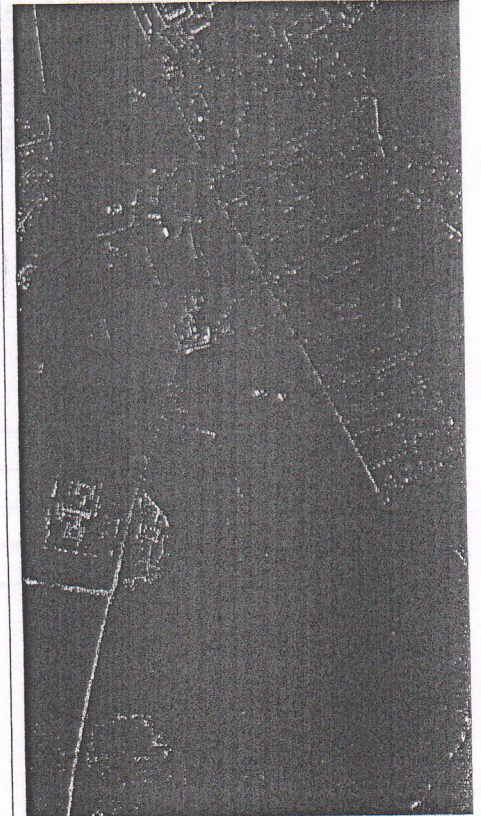

Scara tiparului: 1:750

Caracteristicile tehnice generale ale bunului imobil

Numar_cadastral	Tipul_bunului	Mod_de_folosinta	Supr_terenului
6401212.283	Teren	cale de comunicatie	0.0799 ha



Anexa la decizia  
nr.16.1 din 02.03.2018

Adiacenții:

(segmentul de hotar - : nr.cadastral și titularul de drepturi al terenului adiacent):

---

---

---

---

Secretar al Consiliului municipal Orhei

Secretar al Consiliului mun. Orhei  
COPIA CORESPUNDE  
ORIGINALULUI  
02. mar He 20 18  
semnatura

Ala BURACOVSKI

Catalogul de coordonate și parametrii hotarului. Sistemul de coordonate: MoldRef99

Punctul	Coordonata_X	Coordonata_Y	Tipul_punctului	Hotarul	Distanța	Tipul_hotarului
1	233 604,8378	249 393,4970	general	1-2	16,49	general
2	233 619,5042	249 401,0364	general	2-3	15,99	general
3	233 633,7758	249 408,2530	general	3-4	15,47	general
4	233 647,5800	249 415,2342	general	4-5	15,84	general
5	233 661,6852	249 422,4382	general	5-6	16,11	general
6	233 676,1560	249 429,5238	general	6-7	10,05	general
7	233 680,7342	249 420,5820	general	7-8	16,10	general
8	233 666,3356	249 413,3892	general	8-9	15,92	general
9	233 652,1086	249 406,2464	general	9-10	15,87	general
10	233 637,8480	249 399,2922	general	10-11	15,85	general
11	233 623,7462	249 392,0514	general	11-12	16,17	general
12	233 609,3984	249 384,5974	general	12-1	10,00	general

Mențiuni:

---



---



---



---

Data elaborării planului geometric \_\_\_\_\_ 26-06-2017

(data ieșirii(inspectării) în teren)

Executant \_\_\_\_\_ Condrea D.

(numele, prenumele, semnătura)

Verificat/Conducătorul întreprinderii: \_\_\_\_\_ Stavila N.

(numele, prenumele, semnătura, L.S.)

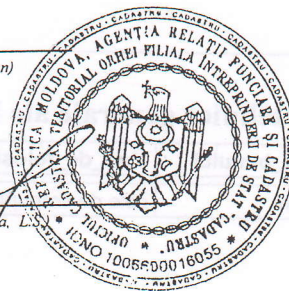

Coordonat:

Specialistul în reglementarea regimului funciar \_\_\_\_\_ Gudinima Feodora

(semnătura, numele, prenumele, L.S.)

