



DECIZIE

14.01.2021

1.8.5

nr. _____

mun. Orhei

Cu privire la declararea terenului
proprietate publică domeniul privat

În temeiul art.465, 500, 509-510 din Codul Civil al Republicii Moldova nr.1107 din 06.06.2002; art.10, 118-126 al Codului Administrativ al Republicii Moldova nr.116 din 19.07.2018; art.3(2), 14(1), (2), lit.b) și (3), art.20, art.74(4) și art.76(1) ale Legii privind administrația publică locală nr.436-XVI din 28.12.2006; art.4, lit.g) al Legii privind descentralizarea administrativă nr.435 din 28.12.2006; art.5, art.14, alin.1, art.18, 19 și art.28 ale Legii cadastrului bunurilor imobile nr.1543 din 25.02.1998; art.9 al Legii privind administrarea și deținatizarea proprietății publice nr.121 din 04.05.2007; art.8-13 și art.15 ale Legii privind transparența în procesul decizional nr.239 din 13.11.2008; art.2,4,6,12(2),16 și art. 22 ale Legii privind delimitarea proprietății publice nr.29 din 05.04.2018; examinând Nota informativă prezentată,

CONSILIUL MUNICIPAL ORHEI DECIDE:

1. Se aprobă suprafața de 0,0800 ha și hotarele fixe a terenului situat în str. Constantin Brâncuși 14, conform planului geometric din data 11.11.2020, elaborat la scara 1:500, numărul cadastral 6401410407, coordonat de primar (se anexează).

2. Se declară proprietate publică domeniul privat al unității administrativ teritoriale Orhei, teren cu destinația pentru construcții, situat în str. Constantin Brâncuși 14, numărul cadastral 6401410407, cu suprafața de 0,0800 ha.

3. Prezenta decizie servește drept temei pentru înregistrarea și/sau modificarea înscrisurilor în Registrul bunurilor imobile a Serviciului Cadastral Teritorial Orhei a ÎP „Agenția Servicii Publice”.

4. Sursa de acoperire a cheltuielilor pentru înregistrarea bunului imobil se determină din contul alocațiilor bugetare planificate în anul 2021 pentru lucrările ce țin de activitatea serviciului funciar.

5. Prezenta decizie intră în vigoare la data includerii acesteia în Registrul de stat al actelor locale și poate fi atacată la Judecătoria Orhei în termen de 30 zile din data comunicării beneficiarului.

6. Controlul asupra executării prezentei decizii revine viceprimarului mun. Orhei dna Cristina COJOCARI.

Președintele ședinței
Semnat la data de _____

19.01.2021

Contrasemnat:
Secretar al
Consiliului municipal Orhei

Boris DARIEV

Ala BURACOVSKI

PLANUL GEOMETRIC

Anexa la decizia nr.1.8.5 din 14.01.2021

Numărul cadastral 6401410.407

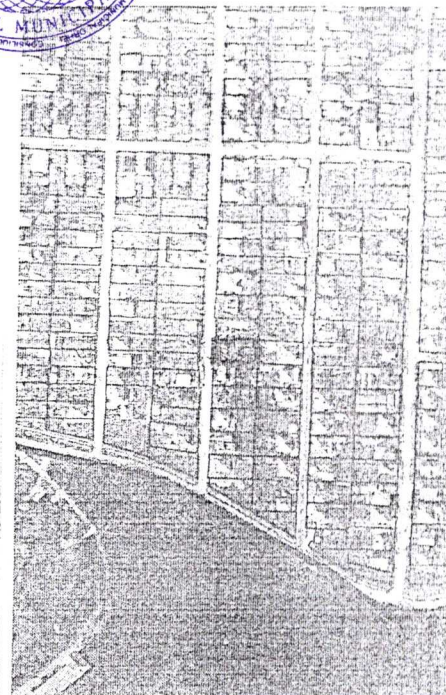
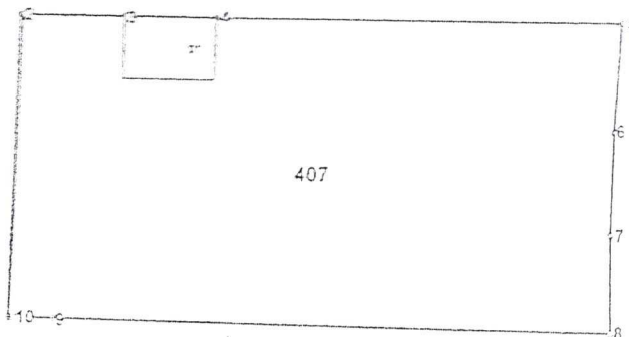

407 - numărul cadastral al terenului
01 - numărul cadastral al clădirii

Caracteristicile tehnice ale bunului imobil

lumar_cadastral	Tipul_bunului	Suprafata	Destinatia	Mod_de_folosinta
401410.407	Teren	0.08 ha	Pentru construcții	Pentru construcții
401410.407.01	construcție	25.4 m.p.		Construcție accesorie (sura/magazie (nefinalizata))

Catalogul de coordonate si parametrii hotarului.

unct	X_	Y_	Tipul_punct	Hotar	Distanța	Tipul_hotar
1	231 163,5500	244 353,3690	general	1-2	19,89	general
2	231 164,0176	244 373,2532	general	2-3	6,80	general
3	231 170,8168	244 373,1578	general	3-4	6,20	general
4	231 177,0160	244 373,0542	general	4-5	26,86	general
5	231 203,8720	244 372,6430	general	5-6	7,24	general
6	231 203,4400	244 365,4130	general	6-7	6,70	general
7	231 203,2910	244 358,7100	general	7-8	6,50	general
8	231 203,3500	244 352,2120	general	8-9	36,87	general
9	231 166,4986	244 353,2832	general	9-10	2,65	general
10	231 163,8498	244 353,3602	general	10-1	0,30	general



COORDONAT

Instituția Publică "Agenția Servicii Publice"

Conducătorul Autorității Publice competente

Serviciul Cadastral Teritorial Orhei

Ștefan Pavel

Orhei, mun. Orhei str. Constantin Brâncuși nr. 14

Reprezentantul Autorității Publice competente

Conducător / Verificat

Stavila N.

Feodora Feodora

Executant

Feodora D.

Titularul de drepturi

Data elaborării:
11-11-2020

Scara:
1:500

ȘEFUL OFICIULUI CADASTRAL TERITORIAL ORHEI

Secretar al Consiliului municipal Orhei



Alina BURACOVSKI