



DECIZIE

14.01.2021

1.8.8

nr.

mun. Orhei

Cu privire la declararea terenului  
proprietate publică domeniul privat

În temeiul art.465, 500, 509-510 din Codul Civil al Republicii Moldova nr.1107 din 06.06.2002; art.10, 118-126 al Codului Administrativ al Republicii Moldova nr.116 din 19.07.2018; art.3(2), art.14(1), (2) lit. b) și (3), art.20, art.74(4) și art.76(1) ale Legii privind administrația publică locală nr.436-XVI din 28.12.2006; art.4, lit.g) al Legii privind descentralizarea administrativă nr.435 din 28.12.2006; art.5, art.14, alin.1, art.18, art.19 și art.28 ale Legii cadastrului bunurilor imobile nr.1543 din 25.02.1998; art.9 al Legii privind administrarea și deetatizarea proprietății publice nr.121 din 04.05.2007; art.8-13, art.15 ale Legii privind transparența în procesul decizional nr.239 din 13.11.2008; art.2,4,6, art.12(2), art.16 și art.22 ale Legii privind delimitarea proprietății publice nr.29 din 05.04.2018; examinând nota informativă prezentată,

CONSILIUL MUNICIPAL ORHEI DECIDE:

1. Se aprobă suprafața de 0,1050 ha și hotarele fixe ale terenului situat în str.Codreanca 16, conform planului geometric din data 30.10.2020, elaborat la scara 1:400, numărul cadastral 6401407019, coordonat de primar (se anexează).
2. Se declară proprietate publică domeniul privat al unității administrativ teritoriale Orhei, teren cu destinația pentru construcții, situat în str. Codreanca 16, numărul cadastral 6401407019, cu suprafața de 0,1050 ha.
3. Prezenta decizie servește drept temei pentru înregistrarea și/sau modificarea înscrisurilor în Registrul bunurilor imobile a Serviciului Cadastral Teritorial Orhei a ÎP „Agenția Servicii Publice”.
4. Sursa de acoperire a cheltuielilor pentru înregistrarea bunului imobil se determină din contul alocațiilor bugetare planificate în anul 2021 pentru lucrările ce țin de activitatea serviciului funciar.
5. Prezenta decizie intră în vigoare la data includerii acesteia în Registrul de stat al actelor locale și poate fi atacată la Judecătoria Orhei în termen de 30 zile din data comunicării beneficiarului.
6. Controlul asupra executării prezentei decizii revine viceprimarului mun. Orhei dna Cristina COJOCARI.

Președintele ședinței

Semnat la data de

19.01.2021



Boris DARIEV

Contrasemnat:

Secretar al

Consiliului municipal Orhei

Ala BURACOVSKI



Anexa la decizia nr.1.8.8 din 14.01.2021

## PLANUL GEOMETRIC

Numărul cadastral 6401407.019

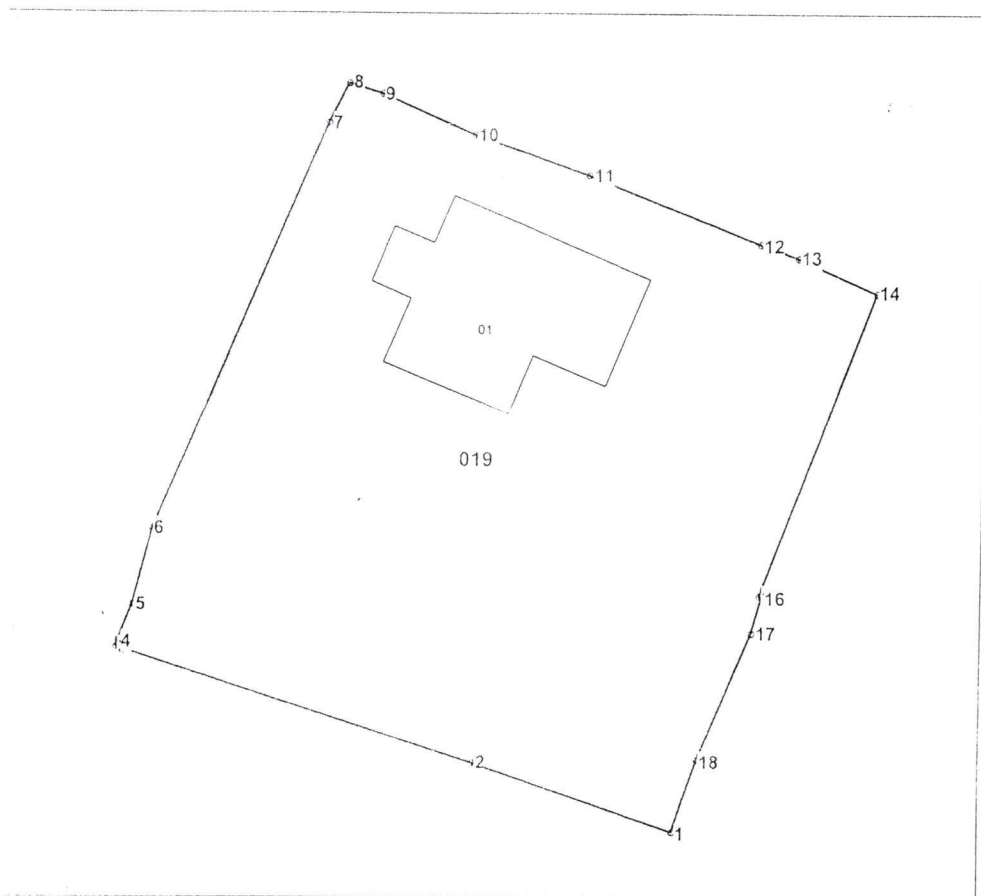

Amplasamentul bunului



019 - numărul cadastral al terenului  
01 - numărul cadastral al clădirii

### Caracteristicile tehnice ale bunului imobil

Numar_cadastral	Tipul_bunului	Suprafata	Destinatia	Mod_de_folosinta
6401407.019	Teren	0.105 ha	Pentru construcții	Pentru construcții
6401407.019.01	construcție	108.8 m.p.		Casa de locuit individuala

Secretar al Consiliului municipal Orhei



Ala BURACOVSKI

Numărul cadastral: 6401407.019

Catalogul de coordonate si parametrii hotarului.

Punct	X	Y	Tipul_punct	Hotar	Distanta	Tipul_hotar
1	230 358,2308	245 536,4436	general	1-2	11,78	general
2	230 347,1020	245 540,3138	general	2-3	20,75	general
3	230 327,3744	245 546,7344	general	3-4	0,36	general
4	230 327,4886	245 547,0762	general	4-5	2,14	general
5	230 328,2608	245 549,0674	general	5-6	4,29	general
6	230 329,3278	245 553,2204	general	6-7	24,19	general
7	230 338,7790	245 575,4858	general	7-8	2,45	general
8	230 339,8132	245 577,6730	general	8-9	1,92	general
9	230 341,7092	245 577,1094	general	9-10	5,58	general
10	230 346,8114	245 574,8584	general	10-11	6,77	general
11	230 353,2136	245 572,6594	general	11-12	10,19	general
12	230 362,6638	245 568,8876	general	12-13	2,25	general
13	230 364,8066	245 568,1482	general	13-14	4,69	general
14	230 369,0810	245 566,2194	general	14-15	17,79	general
15	230 362,8896	245 549,5426	general	15-16	0,13	general
16	230 363,0072	245 549,4902	general	16-17	2,09	general
17	230 362,4466	245 547,4768	general	17-18	7,60	general
18	230 359,5638	245 540,4482	general	18-1	4,22	general

Mențiuni:

Planul este întinut în folosință în baza dispoziției nr. 554/08.09.2000 înregistrat în registrul cadastral (pag. 150). Potrivit pct. 88(2) din Instrucțiunea cu privire la modul de executare a lucrărilor cadastrale la nivel de teren aprobată prin Ordinul nr. 70/04.08.14, conform tab. 4 divizarea maximă admisibilă a cotei suprafeței constituie - 8%.

COORDONAT

Instituția Publică "Agenția Servicii Publice"

Instanța Autorității Publice competente:  
Primăria mun. Orhei  
Viceprimar Pavel

Serviciul Cadastral Teritorial Orhei

Strada Orhei, mun. Orhei, str. Codreanca nr. 16

Coordonator Verificat:  
Primar general al cadastrului și  
Planificării mun. Orhei  
Galina Fedora

Coordonator Verificat

Executant

Primăria mun. Orhei

Data elaborării

30.10.2020

Sistem de coordonate

MoldRef99

Stăvilă Nicolae  
(nume, prenume)

Tihon Sergiu  
(nume, prenume)

Scara:

1: 400