



Republica Moldova  
**PRIMARUL**  
**municipiului Orhei**  
MD-3500, mun. Orhei, str. V.Mahu, 160  
tel: +373 235 22767; fax: +373 235 20378  
email: primaria@orhei.md  
www.orhei.md



## DISP OZIȚIE

03.08.2020

nr. 243

### Cu privire la amenajarea locurilor publice

În temeiul art.10,118-126 al Codului Administrativ al Republicii Moldova nr. 116 din 19.07.2018, art. 29 (2) și art. 32 alin.(1) art. 34 al Legii privind administrația publică locală nr. 436-XVI din 28.12.2006, art. 27 al Legii nr. 835/1996 privind principiile urbanismului și amenajării teritoriului, art. 42, art.44 și art. 47 ale Codului Funciar al Republicii Moldova nr. 828 din 25.12.1991, Statutului Întreprinderii Municipale “ Servicii Comunal – Locative Orhei” aprobat prin Decizia Consiliului Municipal Orhei nr.5.6 din 10.06.2019, Planul de amenajare a terenului pentru parcare auto și teren de joacă din str. Scrisul Latin 4, mun. Orhei, elaborat de Arhitectul Șef al mun. Orhei și cererea locatarilor blocului locativ din str. Scrisul Latin 4, mun. Orhei și Dispoziția primarului mun. Orhei nr. 10 din 14.01.2020 ”Cu privire la stabilirea atribuțiilor de funcție și acordarea împuternicirilor”, viceprimarul municipiului Orhei DISPUNE

### DISPUNE:

1. Se pune în sarcina Arhitectului șef al municipiului Orhei dlui Oleg MAEVSCI elaborarea schemei cu privire la amenajarea parcării auto și a terenului de joacă, în curtea blocului locativ din str. Scrisul Latin 4, mun. Orhei. (Anexă)
2. Se pune în sarcina ÎM “Servicii Comunal – Locative Orhei”, să efectueze lucrări de amenajare terenurilor publice, conform planul de amenajare terenului (anexa nr.1 la prezenta dispoziția).
3. Î.M., Servicii Comunal – Locative Orhei” va efectua amenajarea terenurilor publice în conformitate cu proiect de amenajare al terenului, aprobat de Arhitect Șef al mun.Orhei (anexa nr.2 la prezenta dispoziția).
4. Acoperirea cheltuielilor pentru lucrările menționate mai sus vor fi din contul mijloacelor financiare prevăzute pentru întreținerea infrastructurii căilor de comunicații din mun. Orhei, în baza devizului de cheltuieli avizat.
5. Prezenta Dispoziție va fi adusă la cunoștința dlui Valentin MUNTANU, administrator al ÎM „ Servicii Comunal – Locative Orhei”, în termenul și modul stabilit.
6. Pentru aducea la cunoștință publică, prezenta dispoziție se plasează pe pagina oficială a Primăriei mu. Orhei [www.orhei.md](http://www.orhei.md) precum și se afișează pe panoul informațional.
7. Prezenta Dispoziție intră în vigoare la data emiterii, se aduce la cunoștința persoanelor vizate, se include în Registrul de Stat al actelor locale și poate fi atacată în termen de 30 zile de la comunicare în Judecătoria Orhei.
8. Controlul executării prezentei Dispoziții revine viceprimarului de ramură al mun. Orhei.

Viceprimar al municipiului Orhei



Cristina COJOCARI



Annex 1 to Disposition no. 243 din 03.08.2010



Primăria Municipiului Orhei

APROBAT  
Primar  
Pavel VEREJANU



**SCHEMA DE AMPLASAMENT**

terenului de joc pentru

a) cu dimensiunile 10,00 x 12,00 m.l. și aria totală de 120,00 m<sup>2</sup> în mun. Orhei, str. Scrisului Latin, 4-6

**COORDONAT**

Viceprimar  
**Cristina COJOCARI**

**ELABORAT**  
Specialist principal  
**Ion STEGARESCU**

*[Signature]*

**REMARCA:**

Î.M. „Serviciu Comunal-Localitate Orhei” v-a iniția lucrările de amenajare a terenului public numai după obținerea obligatorie a tuturor avizelor și coordonărilor deținătorilor rețelelor edilitare (vezi verso).

sc. 1:40 000

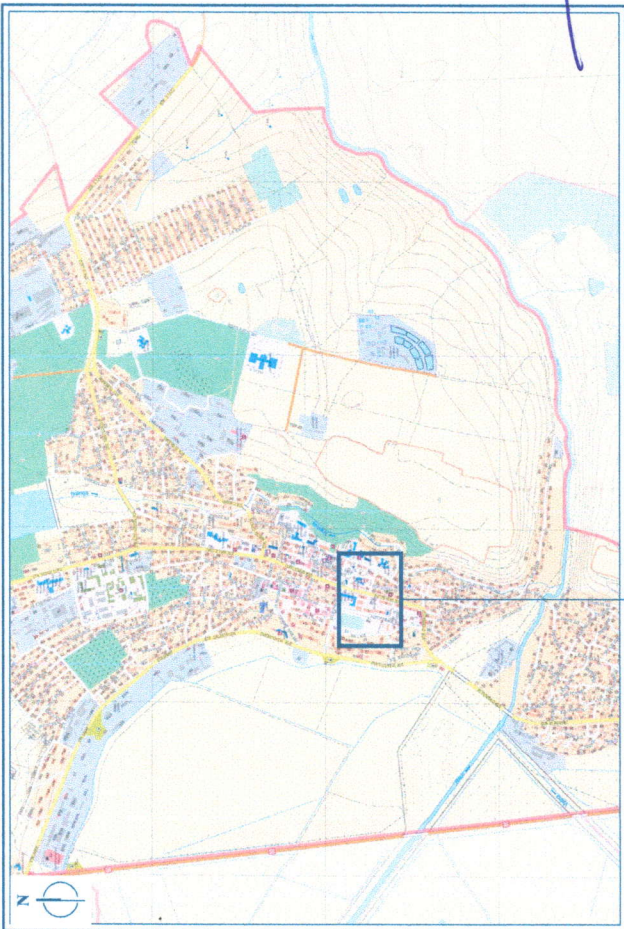

sc. 1:4 000



sc. 1:500





Amplas Dispozitia nr 243  
din 03.02.2020



PRIMĂRIA  
MUNICIPIULUI  
ORHEI

**AMENAJAREA PARCAJULUI PUBLIC**  
mun. Orhei, str. Scrișului Latin, nr. 4



APROBAT

Veceșnicul mun. Orhei

Cristina COJOCARI

PLAN GENERAL

**SCHEMA DE INCADRARE ÎN INTRAVILAN**

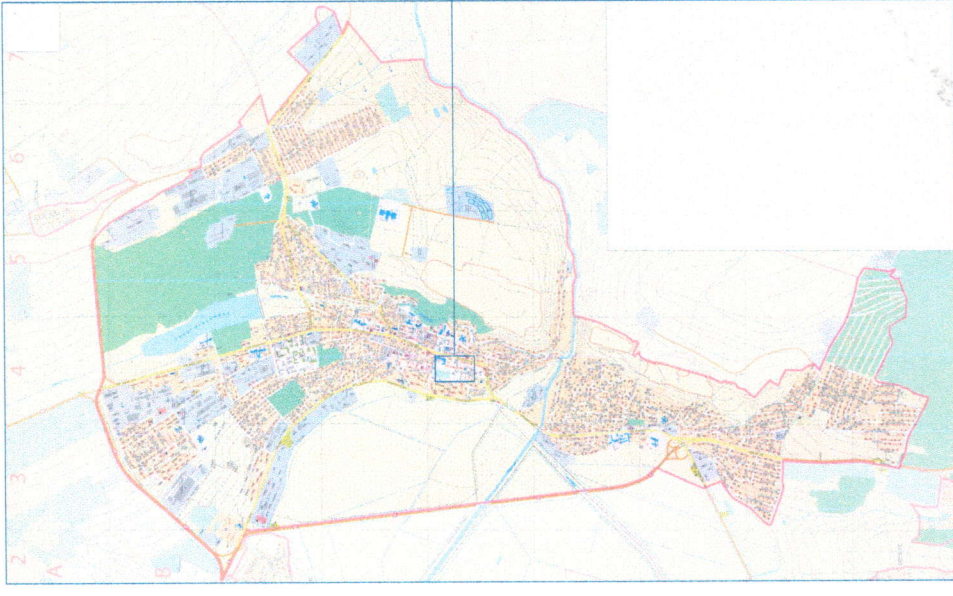

**PLAN ÎNCADRARE ÎN ZONĂ** sc. 1: 2000

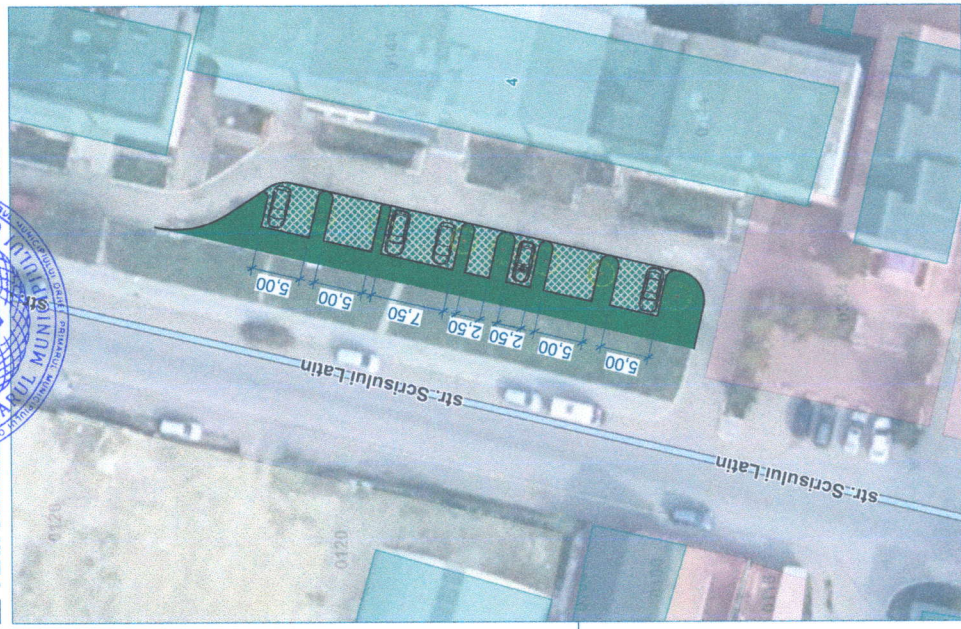

**ELABORAT:**

Specialist principal

*Ion STECĂRESCU*  
ION STECĂRESCU

**LEGENDĂ:**

Pavaj din dale ceramice cu goluri  
**165 m.p.**

Zonă verde amenajată

— Piatră de bordură

Parcaj - 13 locuri

**REMARCĂ:**

Î.M. „Servicii Comunal-Locative Orhei” v-a inițiat lucrările de amenajare a terenului public numai după obținerea obligatorie a tuturor avizelor și coordonărilor deținătorilor rețelelor edilitare (vezi verso).