



10.04.2014

3.27.2

nr. _____

or.Orhei
г. Орхей

Cu privire la aprobarea suprafeței și hotarelor
terenului și transmiterea dreptului
de proprietate asupra terenului aferent casei de locuit

În conformitate cu Codul Funciar, art.11, Legea privind administrația publică locală nr.436-XVI din 28.12.2006, art.14, Regulamentul cu privire la modul de transmitere în proprietate privată a loturilor de pământ de pe lângă casă în localitățile urbane, aprobat prin Hotărîrea Guvernului nr.984 din 21.09.1998, Legea privind administrarea și deetimizarea proprietății publice nr. 121-XVI din 04.05.2007, examinând cererea cet. Dulgher Fiodor domiciliat în or. Orhei, str. Nucarilor 22, privind transmiterea dreptului de proprietate asupra lotului, luând în considerație Procesul – Verbal de recepție finală nr.01 din 09.01.2014 și extrasul din Registrul bunurilor imobile pentru efectuarea tranzacțiilor din 15.03.2014,

CONSILIUL ORĂȘENESC ORHEI D E C I D E :

1. Se aprobă suprafața de 0,0573 ha și hotarele terenului aferent casei de locuit din str. Nucarilor 22, conform planului geometric al bunului imobil din 12.03.2014, elaborat la scara 1:500, cod cadastral 6401213210, aprobat de primar (se anexează).

2. Se declară proprietate publică din domeniul privat al unității administrativ-teritoriale Orhei, terenul cu destinația pentru construcții din str.Nucarilor 22, cod cadastral 6401213210, cu suprafața de 0,0573 ha.

3. Se transmite în hotare generale cet. Dulgher Fiodor dreptul de proprietate privată asupra terenului aferent casei de locuit din str. Nucarilor 22, cod cadastral 6401213210, cu suprafața de 0,0573 ha.

4. Se obligă cet. Dulgher Fiodor:
- să înregistreze prezenta decizie la Inspectoratul Fiscal și la Oficiul Cadastral Teritorial Orhei.

5. Controlul asupra executării prezentei decizii revine viceprimarului orașului Orhei dl Valentin Munteanu.

Președintele ședinței

Secretarul Consiliului

Iurie LUPACESCU

Ala BURACOVSKI

PLANUL GEOMETRIC
AL BUNULUI IMOBIL

Colun

Primarul or. Orhei

Adresa bunului imobil: r-nul Orhei, or. Orhei, str. Nucarilor 22

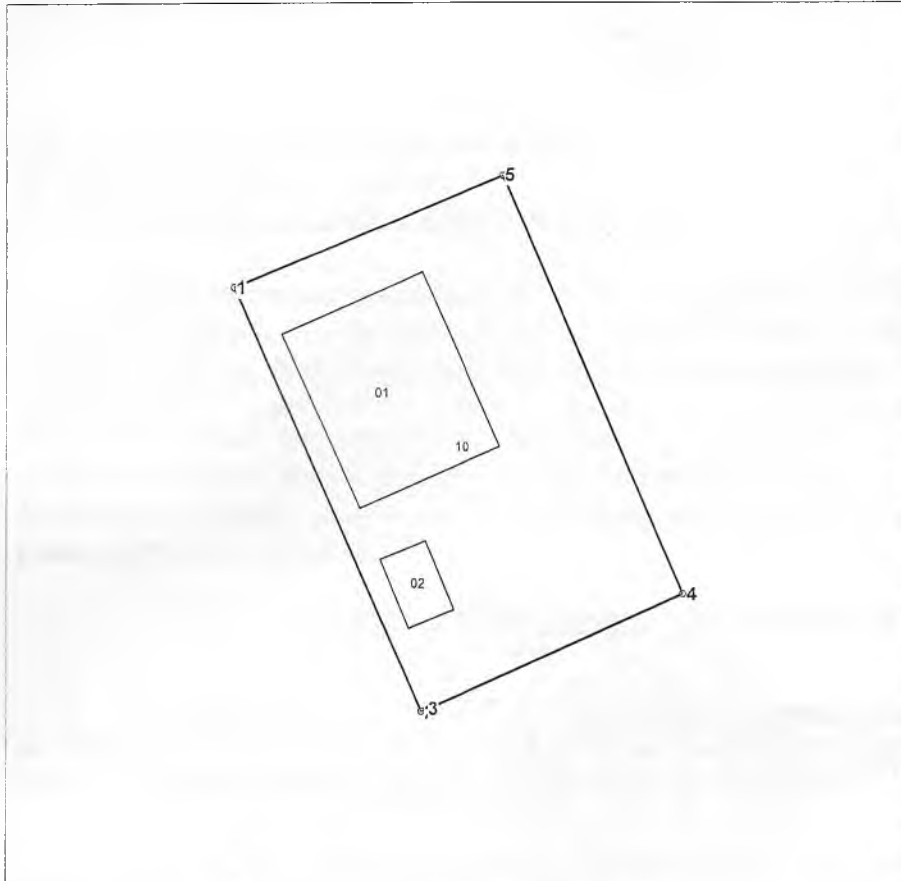

Amplasamentul bunului

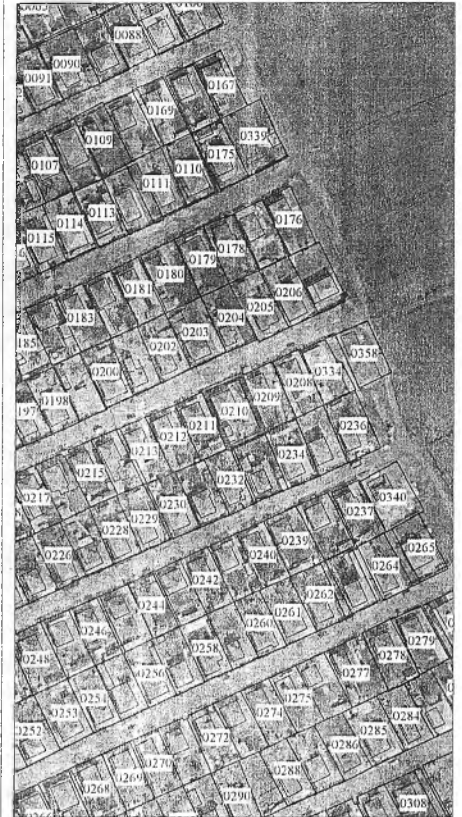

0210 - numărul terenului

Scara 1:500

Caracteristicile tehnice generale ale bunului imobil

Numar_cadastral	Tipul_bunului	Mod_de_folosinta	Supr_terenului
6401213.210	Teren	pentru constructie	0.0573 ha
6401213.210.01	construcție	locativa	
6401213.210.02	construcție	sarai	

Adiacenții:

(segmentul de hotar - nr.cadastral și titularul de drepturi al terenului adiacent):
