



Republica Moldova  
PRIMARUL  
municipiului Orhei  
MD-3500, mun. Orhei, str. V.Mahu, 160  
tel: +373 235 22767; fax: +373 235 20378  
email: primaria@orhei.md  
www.orhei.md



## DISPOZIȚIE

07.11.2022

nr. 422

Cu privire la organizarea și desfășurarea Târgului de ziua orașului Orhei, Hramul Sf. Dumitru

În temeiul art.10, art.118-126 Cod Administrativ al Republicii Moldova nr.116 din 19.07.2018; art.26 alin.(5) art.29 și art.32 (1) din Legea nr.436-XVI din 28.12.2006 „Privind administrația publică locală”; art.21.<sup>3</sup> și art.21.<sup>5</sup> din Legea nr.231 din 23.09.2010 „Cu privire la comerțul interior”; pct.2.2, pct.4.1, alin (1), (2), (5), (10), (11) al Regulamentului de desfășurare a activității de comerț în municipiul Orhei, aprobat prin decizia Consiliului municipal Orhei nr. 14.12 din 29.12.2017 cu modificările ulterioare cu nr. 6.14 din 14.05.2021; art.16, lit.e), în scopul susținerii și promovării agenților economici, Primarul municipiului Orhei, DISPUNE:

1. Se stabilește ziua de 08.11.2022 pentru desfășurarea Târgului, expoziții cu vânzări a produselor alimentare și nealimentare conform tematicii sărbătorii cu respectarea măsurilor de protecție și prevenire a răspândirii infecției COVID-19 în conformitate cu cerințele stabilite prin Hotărârea Comisiei Extraordinare de sănătate publică al Republicii Moldova.
2. Se stabilește locul desfășurării Târgului pe strada Vasile Lupu și Mihai Eminescu conform schemelor de amplasament prestabilită anexa nr. 1 și 2 la prezenta dispoziție.
3. Se permite desfășurarea activității de comerț în cadrul Târgului fără depunerea notificării privind inițierea activității de comerț pe perioada stabilită.
4. Comercianții în locurile de prestare a serviciilor vor întreprinde acțiunile corespunzătoare pentru efectuarea salubrității și amenajării locurilor de comerț.
5. Se aprobă lista agenților economici participanți la târg cu vânzări conform anexei nr.1 la prezenta dispoziție care activează conform permisului de acces emis de primăria mun. Orhei.
6. ÎM "Servicii Comunal Locativ Orhei", va întreprinde acțiunile corespunzătoare pentru efectuarea salubrității și amenajării locurilor de desfășurare a acțiunilor prenotate.
7. Prezenta dispoziție se comunică Direcției raionale pentru Siguranța Alimentelor Orhei și Centrul de Sănătate Publică Orhei pentru monitorizarea situației sanitar-veterinare în activitățile de comerț cu produsele alimentare în cadrul târgului, persoanelor vizate și întră în vigoare la data includerii în Registrul de stat al actelor locale și poate fi atacată la judecătoria Orhei str. Vasile Mahu 135, în termen de 30 zile de la data comunicării în conformitate cu prevederile Codului Administrativ al Republicii Moldova nr.116 din 19.07.2018.
8. Controlul asupra respectării prevederilor prezentei Dispoziții mi-l asum

Primarul municipiului Orhei



Pavel VEREJANU

**LISTA AGENȚILOR ECONOMICI ȘI A MEȘTERILOR POPULARI PARTICIPANȚI  
LA TÎRG CU VÎNZĂRI ÎN CADRUL TÎRGULUI DE ZIUA ORAȘULUI ORHEI**

1.		Produse din carne și patiserie
2.		Sucuri, legume conservate
3.		Dulceață din pomușoare
4.		Produse din cereale
5.		Ceaiuri naturale
6.		Vinuri APRIORI
7.		Bucate tradiționale
8.		Afine, cătină
9.		Prăjituri
10.		Vinuri în asortiment
11.		Produse din patiserie
12.		Mic dejun din cereale
13.		Versailles restaurant
14.		Dulciuri în asortiment
15.		Produse apicole
16.		Mezeluri
17.		Produse din porumb
18.		Produse din plante
19.		Biscuiți tradiționali
20.		Haine, uniforme școlare
21.		Fructe uscate în asortiment
22.		Miere

23.	Compoziții din flori
24.	Împărțire plante
25.	Ceai, cafea
26.	Copturi de casă
27.	Jucării
28.	Cosmetică
29.	Condimente
30.	Popcorn
31.	Pernuțe decorative
32.	Fructe uscate în asortiment
34.	Comerțul iei
35.	Cătină, ierburi
36.	Desert trei S
37.	Articole din piele
38.	Clătite
39.	Popcorn
40.	Băuturi
41.	Parfum
42.	Popcorn
43.	Compoziții din săpun
44.	Vestimentații
45.	Flori în ghiveci
46.	Flori în ghiveci
47.	Levăntică
48.	Lumânări decorative
49.	Prune diversificate
50.	Plante

51.		Jucării, popcorn
52.		Popcorn
53.		Popcorn, izvar
54.		Tăeței artizanați
55.		Uleiuri presat
56.		Vestimentații
57.		Săpun Natural
58.		Lucrări
59.		platouri, support din sticlă

#### LISTA MEȘTERILOR POPULARI PARTICIPANȚI LA TÎRG

1.		Lemn
2.		Papură
3.		Broderie
4.		Croșetă
5.		Lemn
6.		Croșetă
7.		Biser
8.		Icoane pictate
9.		Ceramică
10.		Lemn
11.		Lemn
12.		Împletitul cu andrele
13.		Ceramică
14.		Port popular bărbătesc
15.		Lemn
16.		Articole din piele
17.		Articole din metal



45		Accesorii
46		Handmade
47		Handmade
48		Port popular port popular bărbătesc
49		Croșetă
50		Croșetă
51		Lucrări manual
52		Lucrări manuale
53		Împletit cu suveica
54		Păpuși tradiționale
55		Păpuși
56		Jucării
56		Măști
57		Artizanat
58		Artizanat

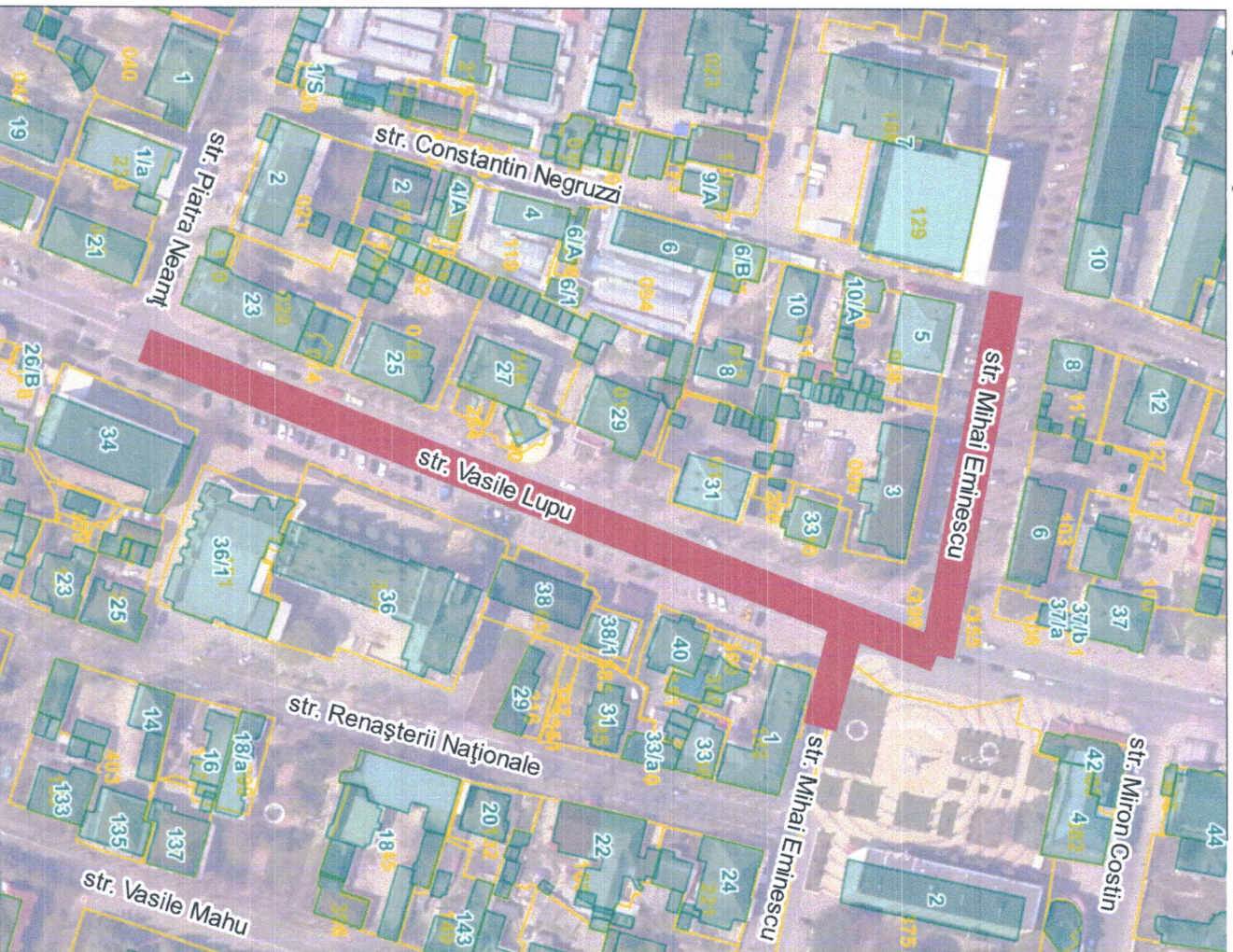

Anexa nr. 2 la dispozitia  
nr. 444 din 07.11.22

APROB  
Primar  
  
PAVEL VEREJANU

### SCHEMĂ DE AMPLASAMENT PRESTABILITĂ

Amplasarea provizorie a \_\_\_\_\_  
Târșului \_\_\_\_\_

situat \_\_\_\_\_ pe str. Vasile Lupu (segment str. Mihai Eminescu - str. Piatra Neamt) \_\_\_\_\_

Perioada \_\_\_\_\_ 8 noiembrie 2022 \_\_\_\_\_

 Amplasamentul prestabilit