



Republica Moldova

PRIMARUL

municipiului Orhei

MD-3505, mun. Orhei, str. Vasile Mahu, 160

tel.: (+373) 235-2-27-67; (+373) 235-2-03-78

e-mail: primaria@orhei.md

pagina web: www.orhei.md



DISPOZIȚIE

08. 12. 2022

nr. 468

Cu privire la evacuarea complexului de gherete

În temeiul art. 10 și 118-126 din Codul Administrativ nr. 116 din 19.07.2018; art.8-12¹; art.15 din Legea nr. 239 din 13.11.2008 privind transparența procesului decizional; art. 26 alin. (5), art. 29, alin. (1), lit. t), alin. (2) și art. 32 din Legea nr. 436-XVI din 28.12.2006 privind administrația publică locală; art. 1 alin. (2), (6), art. 3 lit. c), art. 4 alin. (1), art. 7 din Legea nr. 523 din 16.07.1999 cu privire la proprietatea publică a unităților administrativ-teritoriale, art. 3 lit. e), art. 5 lit. b), art. 9 alin. (2) lit. j) și n), art. 12 lit. i) din Legea nr. 121 din 04.05.2007 privind administrarea și dețizarea proprietății publice; art. 2 alin. (1) lit. b) și d), art. 3 și 36, art. 68 alin. (2) din Legea nr. 835 privind principiile urbanismului și amenajării teritoriului; art. 20 din Legea nr. 163 din 09.07.2010 privind autorizarea executării lucrărilor de construcție; art. 86, 88, 96, 97 și 101 din Codul Funciar nr. 828 din 25.12.1991; pct. 21 lit. i) din Statutul Întreprinderii Municipale „Servicii Comunal-Locative” Orhei aprobat prin Decizia Consiliului local nr. 5.6 din 10.06.2019; având în vedere neexecutarea prescripțiilor Primăriei municipiului Orhei nr. 02/1-23-3157 din 29.11.2022 și nr. 02/1-23-3206 din 06.12.2022 în modul și termenul stabilit, Primarul municipiului Orhei **DISPUNE**:

1. Se pune în sarcina Î.M. „Servicii Comunal-Locative” Orhei demontarea și transportarea la depozitul întreprinderii a complexului de gherete amplasat provizoriu pe terenul proprietate publică aferent bunului imobil din str. Mihai Eminescu, nr. 7/A, identificat prin schema anexată și elaborarea devizului de cheltuieli pentru lucrările executate.
2. Cheltuielile pentru demontarea și transportarea complexului de gherete vor fi acoperite din contul bugetului local pentru anul 2022 în baza devizului de cheltuieli.
3. Î.M. „Servicii Comunal-Locative” Orhei, având ghereta depozitată ca obiect de garanție, va întreprinde măsurile corespunzătoare în scopul recuperării, din contul proprietarului gheretei, a cheltuielilor de demontare și transportare.
4. Se comunică Inspectoratului de Poliție Orhei și Gărzii Populare Orhei despre necesitatea asigurării ordinii publice pe durata executării lucrărilor de demontare a gheretei.
5. Prezenta dispoziție se comunică persoanelor și instituțiilor vizate, intră în vigoare la data emiterii, se include în Registrul de stat al actelor locale și poate fi atacată la Judecătoria Orhei (mun. Orhei, str. Vasile Mahu, nr. 135) în termen de 30 de zile din data comunicării în conformitate cu prevederile Codului Administrativ al Republicii Moldova.
6. Controlul executării prezentei dispoziții mi-l asum,

Primar



Pavel VEREJANU

Plan încadrare sc. 1:2 000

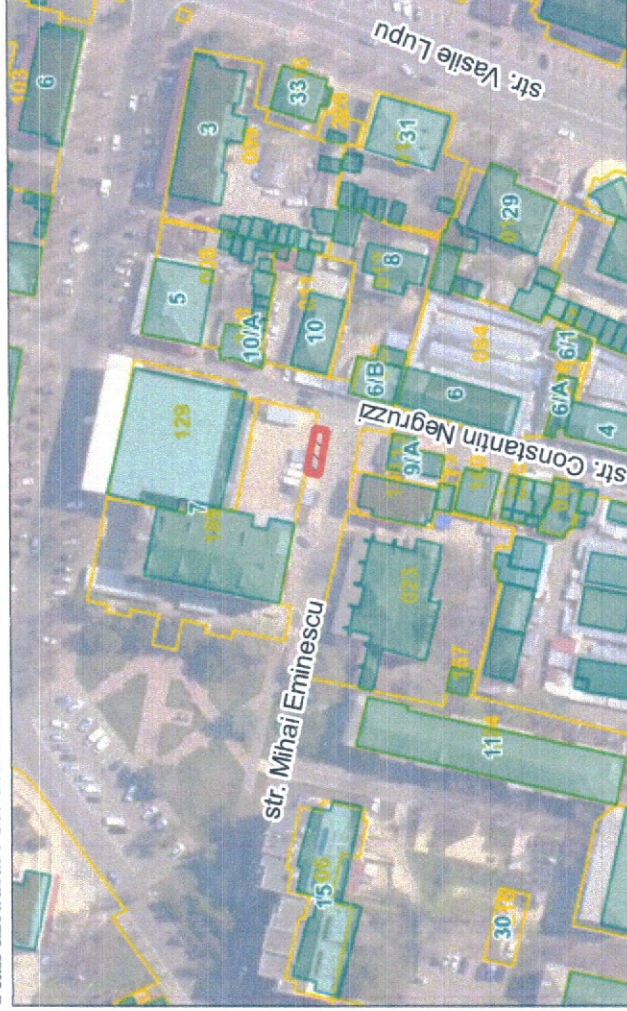

Plan detaliu sc. 1:500

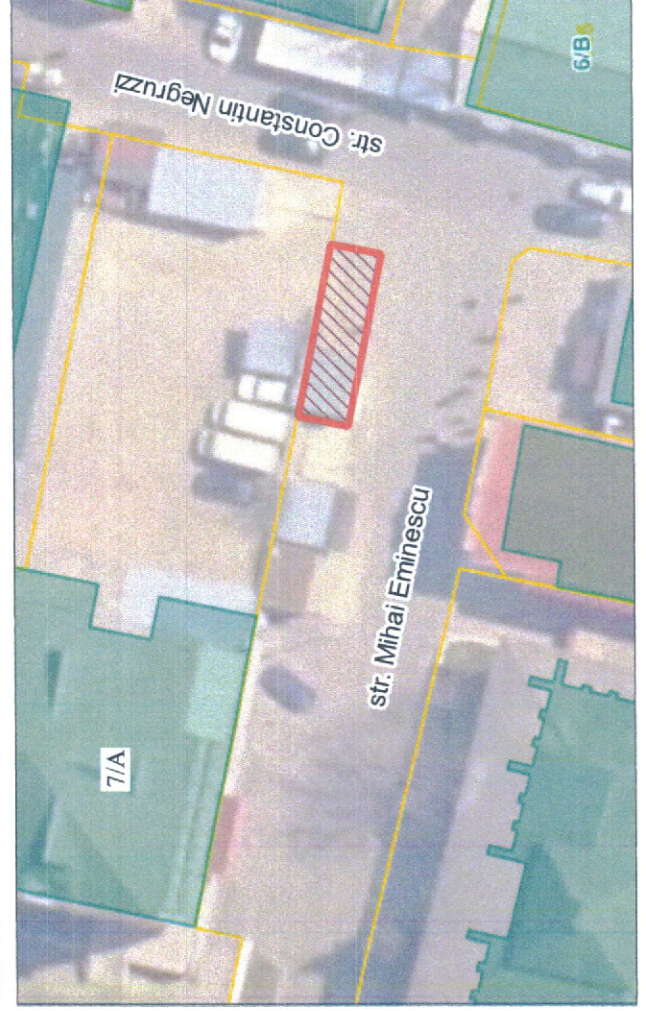

Pavel VEREJANU

COMPLEXUL DE GHERETE DISPUS SPRE EVACUARE

Complex de gherete amplasat provizoriu
pe terenul domeniul public al municipiului Orhei,
aferent imobilului din str. Mihai Eminescu, nr. 7/A



Amplasamentul provizoriu

COORDONAT



Arhitect-Şef

Oleg MAEVSCHIE