



Republica Moldova

PRIMARUL

municipiului Orhei

MD-3505, mun. Orhei, str. Vasile Mahu, 160

tel.: (+373) 235-2-27-67; (+373) 235-2-03-78

e-mail: primaria@orhei.md

pagina web: www.orhei.md



DISPOZIȚIE

20.12.2021

nr. 485

Cu privire la instituirea restricției provizorii a circulației rutiere

În temeiul art. 10, art. 118-126 din Codul Administrativ al Republicii Moldova nr. 116 din 19.07.2018; art. 8-12¹; art. 15 din Legea nr. 239 din 13.11.2008 privind transparența procesului decizional; art. 5, alin. (2) și art. 8, alin. (9) din Legea drumurilor nr. 509-XIII din 22.06.1995; art. 16 și art. 32-36 din Legea nr. 131 din 07.06.2007 privind siguranța traficului rutier; art. 26, art. 29, alin. (1), lit. 1), alin. (2) și art. 32 din Legea 436-XVI din 28.12.2006 „Privind administrația publică locală”; Contractului privind delegarea de gestiune a serviciului public de întreținere și reabilitare a infrastructurii căilor de comunicație din municipiul Orhei, aprobat prin Decizia Consiliului Local nr. 2.15 din 06.04.2018; având în vedere necesitatea de asigurare a securității circulației pietonale, în cadrul desfășurării activităților cultural-artistice din perioada sărbătorilor de iarnă, pe sectorul de drum public din str. Mihai Eminescu (tronson cuprins între str. Renașterii Naționale și str. Vasile Lupu), Primarul municipiului Orhei,

DISPUNE:

1. Se instituie restricție provizorie de circulație rutieră pe sectorul de drum public din str. Mihai Eminescu (tronson cuprins între str. Renașterii Naționale și str. Vasile Lupu), pentru perioada cuprinsă între **20.12.2021 – 15.01.2022** inclusiv, conform schemei anexate la prezenta Dispoziție.
2. Restricția instituită nu se referă la circulația mijloacelor de transport care participă la intervenții în caz de forță majoră, cele dotate cu echipamente de prim ajutor și/sau antrenate la prevenirea, lichidarea situațiilor excepționale.
3. Se comunică Inspectoratului de Poliție Orhei despre necesitatea restricționării provizorii a circulației rutiere și asigurării menținerii ordinii publice în comun acord cu Comandantul Gărzii Populare Orhei, dl Igor GORI.
4. Managerul-șef interimar al Întreprinderii Municipale „Servicii Comunal-Locative” Orhei, dl Valentin MUNTEANU, va asigura instalarea indicatoarelor rutiere și îngrădirii temporare necesare în conformitate cu schema anexată la prezenta.
3. Pentru informarea publică, prezenta dispoziție se plasează pe pagina web a Primăriei municipiului Orhei (www.orhei.md), precum și se afișează pe panoul informativ.
4. Prezenta dispoziție de aduce la cunoștința persoanelor vizate, intră în vigoare la data includerii acesteia în Registrul de stat al actelor locale și poate fi atacată la Judecătoria Orhei (mun. Orhei, str. Vasile Mahu, nr. 135) în termen de 30 de zile din data comunicării în conformitate cu prevederile Codului Administrativ al Republicii Moldova.
5. Controlul executării prezentei dispoziții mi-l asum.

Primar



Pavel VEREJANU

SCHEMĂ DE RESTRIȚIONARE PROVIZORIE A CIRCULAȚIEI RUTIERE
pe sectorul de drum public din str. Mihai Eminescu (tronson cuprins între str. Renașterii Naționale și str. Vasile Lupu)
pentru perioada cuprinsă între 20.12.2021 – 15.01.2022 inclusiv

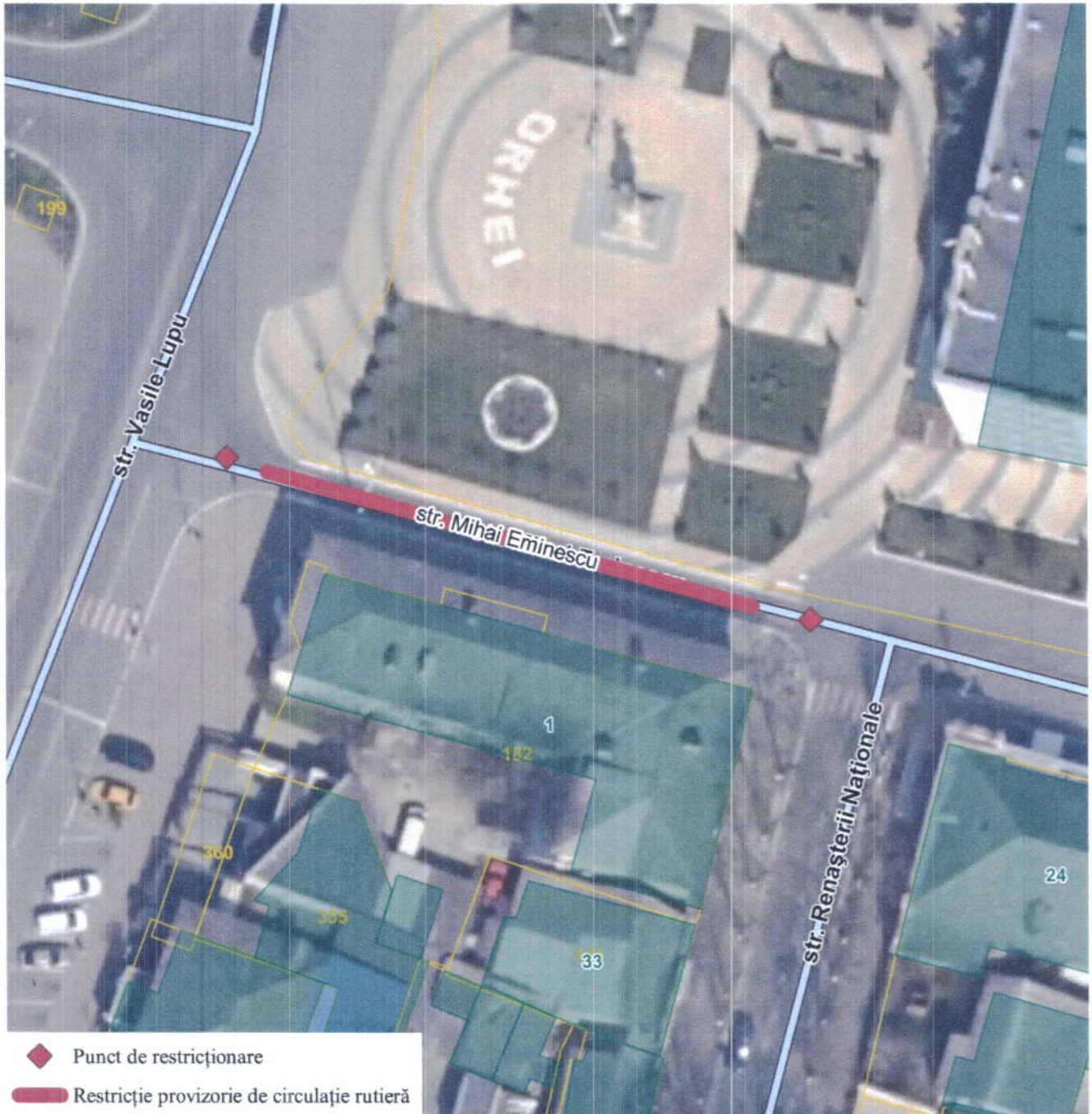

- ◆ Punct de restricționare
- Restricție provizorie de circulație rutieră

◆ **MIJLOACE DE SEMNALIZARE A LUCRĂRILOR DE DRUM**
în conformitate cu Regulamentul circulației rutiere
II. Mijloace auxiliare de semnalizare a lucrărilor

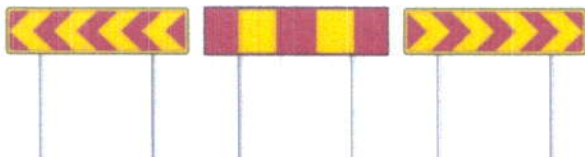

T 7.4
Bariere pentru ocolirea zonei de lucru

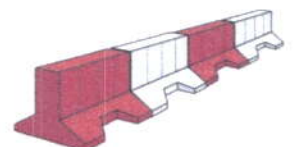

T 7.6
Parapet din materiale plastice