



DECIZIE

mun. Orhei
mun. Орхей07.06.2022nr. 4.10**Cu privire la aprobarea suprafeței și declararea
terenului proprietate publică domeniul privat**

În temeiul art.308, art.465, art.447, art.471 alin.(1), art.500 din Codul Civil nr.1107 din 06.06.2002; art.10, art.118-126 ale Codului Administrativ nr. 116 din 19.07.2018; art.3 alin.(2), art.7, art.14 alin.(1), alin.(2) lit.b), alin.(3), art.74 alin.(4), art.76 alin.(1) ale Legii privind administrația publică locală nr.436-XVI din 28.12.2006; art.4 lit.g) art.13 alin.(1) ale Legii privind descentralizarea administrativă nr.435 din 28.12.2006; art.14 alin.(1), art.18, art.19 alin.(1), art.25, art.26, art.28, alin.(1), lit.a) ale Legii cadastrului bunurilor imobile nr.1543 din 25.02.1998; art.9 al Legii privind administrarea și deținatizarea proprietății publice nr.121 din 04.05.2007; art.8-13, art.15 ale Legii privind transparența în procesul decizional nr.239 din 13.11.2008; art. 2, 4, 6, 12 (2), 16, 22 ale Legii privind delimitarea proprietății publice nr.29 din 05.04.2018; luând în considerație adresarea cet. [redacted] nr.02/1-19-2328 din 30.11.2021, domiciliată în mun. Orhei, str. [redacted] examinând nota informativă prezentată,

CONSILIUL MUNICIPAL ORHEI DECIDE:

1. Se aprobă suprafața de 0,0575 ha și hotarele fixe a terenului situat în str. [redacted], conform planului geometric din data 15.04.2022, elaborat la scara 1:500, numărul cadastral 64014 [redacted] coordonat de primar (se anexează).
2. Se declară proprietate publică domeniul privat al unității administrativ teritoriale Orhei, teren cu destinația lot pomicol, situat în str. [redacted] numărul cadastral 64014 [redacted], cu suprafața de 0,0575 ha.
3. Prezenta decizie servește drept temei pentru înregistrarea și/sau modificarea înscririlor în Registrul bunurilor imobile a Serviciului Cadastral Teritorial Orhei a ÎP "Agenția Servicii Publice".
4. Sursa de acoperire a cheltuielilor pentru înregistrarea bunului imobil se determină din contul alocațiilor bugetare planificate în anul 2022 pentru lucrările ce țin de activitatea serviciului funciar.
5. Prezenta decizie se comunică cet. [redacted] intră în vigoare la data includerii acesteia în Registrul de stat al actelor locale și poate fi atacată la Judecătoria Orhei (adresa: mun. Orhei, str. Vasile Lupu, 135) în termen de 30 zile din data comunicării beneficiarului în conformitate cu prevederile Codului Administrativ nr.116 din 19.07.2018.
6. Controlul asupra executării prezentei decizii revine viceprimarului mun. Orhei dna Cristina COJOCARI.

Președintele ședinței

Semnat la data de 09.06. 2022

Contrasemnat: Secretar interimar al Consiliului municipal Orhei



Boris DARIEV

Grigore MÎRA



PLANUL GEOMETRIC

Numărul cadastral _____ 640141 [redacted]

Aneră
la Decizia
Consiliului
mun. Orhei
nr. 4.10
din 07.06.2022

Amplasamentul bunului

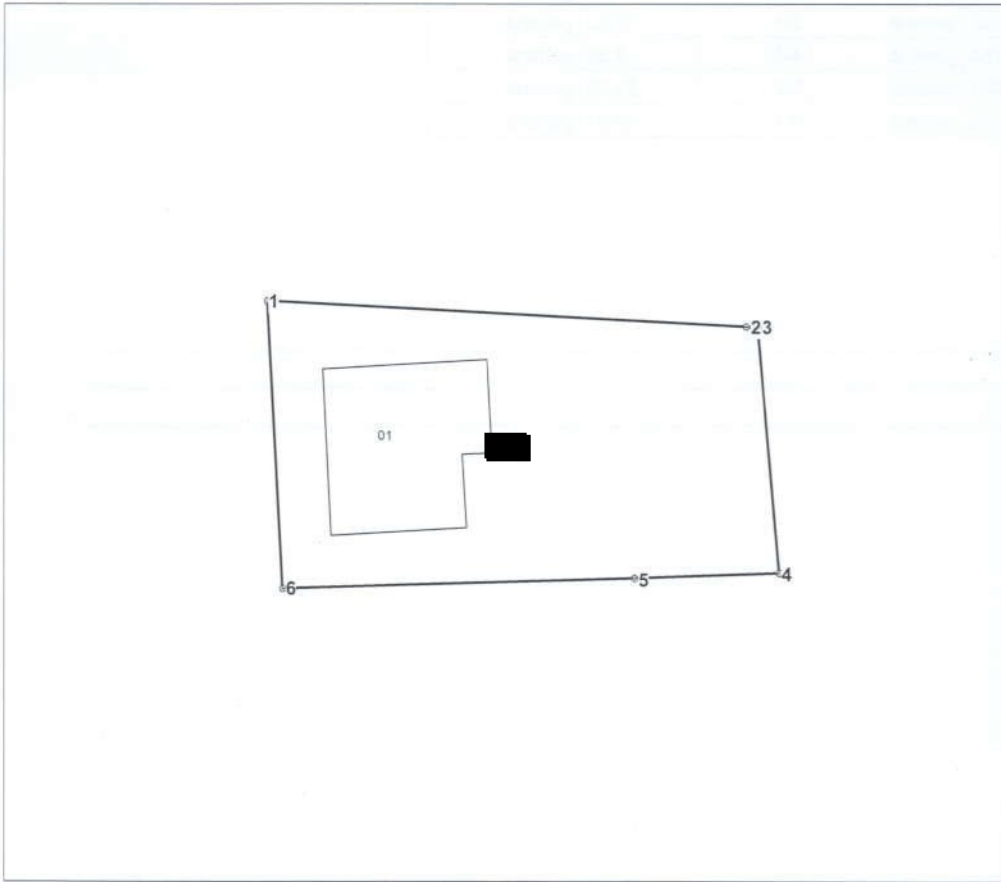

[redacted] - numărul cadastral al terenului
01 - numărul cadastral al clădirii

Caracteristicile tehnice ale bunului imobil

Numar_cadastral	Tipul_bunului	Suprafata	Destinatia	Mod_de_folosinta	Mentiuni
640141 [redacted]	Teren	0.0575 ha		Lot pomicol	
640141 [redacted]	Construcție	111,4 m.p.		Casuta de vacanta	

COORDONAT		Agencia Servicii Publice	
Conducătorul Autorității Publice competente		SCT Orhei	
[redacted]		[redacted]	
Reprezentantul Autorității Publice competente	Conducător Verificat	[redacted]	Stavila N (numele, prenumele)
[redacted]	Executant	[redacted]	Ursu T. (numele, prenumele)
Titularul de drepturi	Data elaborării: 15.04.2022 (data inspecției în teren)	Sistem de coordonate: MoldRef99	Scara: 1:500

Secretar interimar al Consiliului municipal Orhei _____ Grigore MÎRA

Catalogul de coordonate

Numărul cadastral: 64014 [REDACTED]

Parametri hotarului

Punct	X_	Y_	Tipul_punct	Hotar	Distanta	Tipul_hotar
1	232 581,2150	244 570,2810	general	1-2	31,69	general
2	232 612,8570	244 568,5660	general	2-3	0,78	general
3	232 613,6328	244 568,4826	general	3-4	16,23	general
4	232 615,0858	244 552,3164	general	4-5	9,58	general
5	232 605,5080	244 551,9690	general	5-6	23,28	general
6	232 582,2380	244 551,2830	general	6-1	19,03	general

Mențiuni:
