



## DECIZIE

mun. Orhei  
mun. Орхей07.06.2022nr. 4.11**Cu privire la aprobarea suprafeței și declararea  
terenului proprietate publică domeniul privat**

În temeiul art.308, art.447, art.465, art.471, alin.(1), art.500 din Codul Civil nr.1107 din 06.06.2002; art.10, art.118-126 ale Codului Administrativ nr.116 din 19.07.2018; art.3 alin.(2), art.7, art.14 alin.(1), alin.(2) lit.b) și alin.(3), art.74 alin.(4), art.76 alin.(1) ale Legii privind administrația publică locală nr.436-XVI din 28.12.2006; art.4 lit.g) art.13 alin.(1) ale Legii privind descentralizarea administrativă nr.435 din 28.12.2006; art.14 alin.(1), art.18, art.19 alin.(1), art.25, art.26, art.28, alin.(1), lit.a) ale Legii cadastrului bunurilor imobile nr.1543 din 25.02.1998; art.9 al Legii privind administrarea și deținatizarea proprietății publice nr.121 din 04.05.2007; art.8-13, art.15 ale Legii privind transparența în procesul decizional nr.239 din 13.11.2008; art.2, art.4, art.6, art.12 alin.(2), art.16, art.22 ale Legii privind delimitarea proprietății publice nr.29 din 05.04.2018; luând în considerație adresarea cu nr.02/1-19-45 din 11.01.2022 cet. [REDACTED] cu domiciliul în mun. Orhei, satul [REDACTED] examinând nota informativă prezentată,

## CONSILIUL MUNICIPAL ORHEI DECIDE:

1. Se aprobă suprafața de 0,1044 ha și hotarele fixe a terenului situat în str. [REDACTED] conform planului geometric din data 13.04.2022, elaborat la scara 1:500, numărul cadastral 640140 [REDACTED] coordonat de primar (se anexează).
2. Se declară proprietate publică domeniul privat al unității administrativ teritoriale Orhei, teren cu destinația pentru construcții, situat în str. [REDACTED], numărul cadastral 640140 [REDACTED], cu suprafața de 0,1044 ha.
3. Prezenta decizie servește drept temei pentru înregistrarea și/sau modificarea înscrisurilor în Registrul bunurilor imobile a Serviciului Cadastral Teritorial Orhei a ÎP "Agenția Servicii Publice".
4. Sursa de acoperire a cheltuielilor pentru înregistrarea bunului imobil se determină din contul alocațiilor bugetare planificate în anul 2022 pentru lucrările ce țin de activitatea serviciului funciar.
5. Prezenta decizie se comunică cet. [REDACTED] intră în vigoare la data includerii acestea în Registrul de stat al actelor locale și poate fi atacată la Judecătoria Orhei (adresa: mun. Orhei, str. Vasile Mahu 135) în termen de 30 zile din data comunicării beneficiarului în conformitate cu prevederile Codului Administrativ nr.116 din 19.07.2018.
6. Controlul asupra executării prezentei decizii revine viceprimarului mun. Orhei dna Cristina COJOCARI.

Președintele ședinței

Semnat la data de 09.06. 2022

Contrasemnat: Secretar interimar al Consiliului municipal Orhei



Boris DARIEV

Grigore MÎRA

PLANUL GEOMETRIC



Anexă  
la Decizia  
constitutivă  
mun. Orhei  
nr. 4/11

Numărul cadastral 64014 [redacted]

din 07.06.2022

Amplasamentul bunului

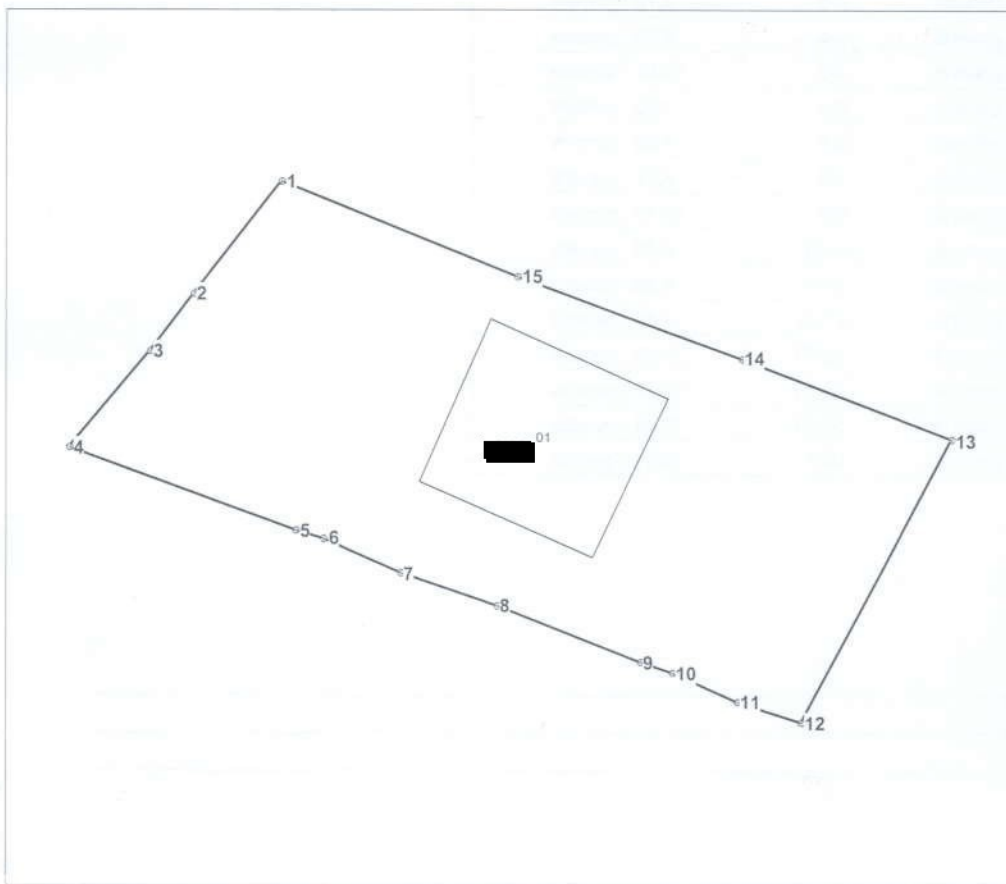

[redacted] - numărul cadastral al terenului  
01 - numărul cadastral al clădirii

Caracteristicile tehnice ale bunului imobil

Numar_cadastral	Tipul_bunului	Suprafata	Destinatia	Mod_de_folosinta	Mentiiuni
640140 [redacted]	Teren	0.1044 ha	Pentru construcții	Pentru construcții	
640140 [redacted]	Construcție	147.9 m.p.		Casa de locuit individuala	

<p><b>COORDONAT</b> Conducătorul Autorității Publice competente P. Verejan</p>	<p>Agencia Servicii Publice SCT Orhei r-nul Orhei, mun. Orhei, str. [redacted]</p>			<p>N. Stavila (numele, prenumele)</p>
	<p>Reprezentantul Autorității Publice competente F. Gudima</p>	<p>Conducător / Verificat</p>	<p>Executant</p>	
<p>Titularul de drepturi Primăria mun. Orhei</p>	<p>Data elaborării: 12.04.2022 (data inspecției în teren)</p>	<p>Sistem de coordonate: MoldRef99</p>	<p>Scara: 1:500</p>	

Parametrii hotarului vezi verso

Secretar interimar al Consiliului municipal Orhei

Grigore MÎRA



## Catalogul de coordonate

Numărul cadastral: 640140

### Parametri hotarului

Punct	X_	Y_	Tipul_punct	Hotar	Distanta	Tipul_hotar
1	230.338,9028	245.600,6358	general	1-2	9,38	general
2	230.333,1130	245.593,2586	general	2-3	4,76	general
3	230.330,2342	245.589,4736	general	3-4	8,30	general
4	230.324,8892	245.583,1268	general	4-5	15,95	general
5	230.339,8732	245.577,6730	general	5-6	1,92	general
6	230.341,7092	245.577,1094	general	6-7	5,58	general
7	230.346,8114	245.574,8584	general	7-8	6,77	general
8	230.353,2136	245.572,6594	general	8-9	10,19	general
9	230.362,6838	245.568,8876	general	9-10	2,25	general
10	230.364,8066	245.568,1482	general	10-11	4,69	general
11	230.369,0810	245.566,2194	general	11-12	4,47	general
12	230.373,3324	245.564,8438	general	12-13	21,25	general
13	230.383,2212	245.583,6488	general	13-14	14,82	general
14	230.369,3960	245.588,9784	general	14-15	15,84	general
15	230.354,5144	245.594,4108	general	15-1	16,81	general

### Mențiuni:

---

---

---