



DECIZIE

08.04.2019

4.8.3

nr. _____

mun. Orhei

Cu privire la transmiterea dreptului
de proprietate asupra terenului aferent casei de locuit

În temeiul art.11 al Codului Funciar; art.14 al Legii privind administrația publică locală nr.436-XVI din 28.12.2006; Regulamentul cu privire la modul de transmitere în proprietate privată a loturilor de pământ de pe lângă casă în localitățile urbane, aprobat prin Hotărârea Guvernului nr.984 din 21.09.1998; Legea privind administrarea și deetatzarea proprietății publice nr.121-XVI din 04.05.2007, examinând cererea cet. GARȘTEA Ana domiciliată în mun. Orhei, str-la 6 Ion Inculeț 11, privind transmiterea dreptului de proprietate asupra terenului aferent casei de locuit, luând în considerație decizia Consiliului municipal Orhei nr.14.11.1 din 26.12.2018 „Cu privire la declararea terenului proprietate publică din domeniul privat” și Certificatul din Registrul bunurilor imobile cu data eliberării 30.01.2019,

CONSILIUL MUNICIPAL ORHEI D E C I D E :

1. Se transmite în hotare generale cet. GARȘTEA Ana și cet. GARȘTEA Valentin dreptul de proprietate comună în devălmășie asupra terenului aferent casei de locuit din str-la 6 Ion Inculeț 11, numărul cadastral 6401410097, cu suprafața totală de 0,0601 ha, conform planului geometric din 07.11.2018 (se anexează).

2. Se obligă cet. GARȘTEA Ana și cet. GARȘTEA Valentin:
- să înregistreze prezenta decizie la Serviciul Fiscal de Stat și la Serviciul Cadastral Teritorial Orhei;
- să respecte drepturile altor deținători de terenuri;
- să păstreze bornele de hotar.

3. Prezenta decizie intră în vigoare la data includerii acesteia în Registrul de stat al actelor locale.

4. Controlul asupra executării prezentei decizii revine viceprimarului municipiului Orhei conform domeniului de competență.

Președintele ședinței
Semnat la data de 12.04.2019

Contrasemnat:
Secretar al
Consiliului municipal Orhei

Evgheni PISOV
Ala BURACOVSKI



PLANUL GEOMETRIC

Anexă la decizia
nr.4.8.3 din 08.04.2019

Numărul cadastral 6401410.097

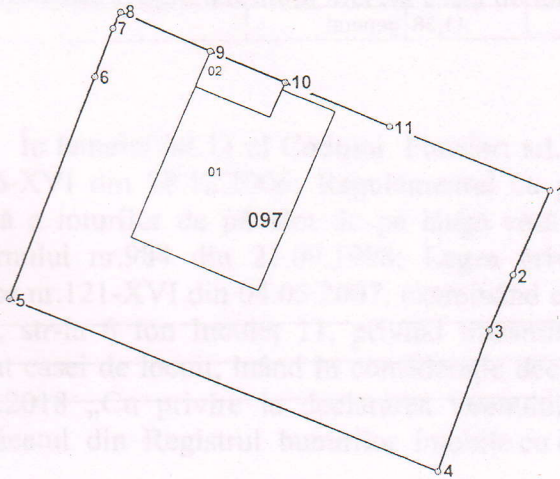

Amplasamentul bunului

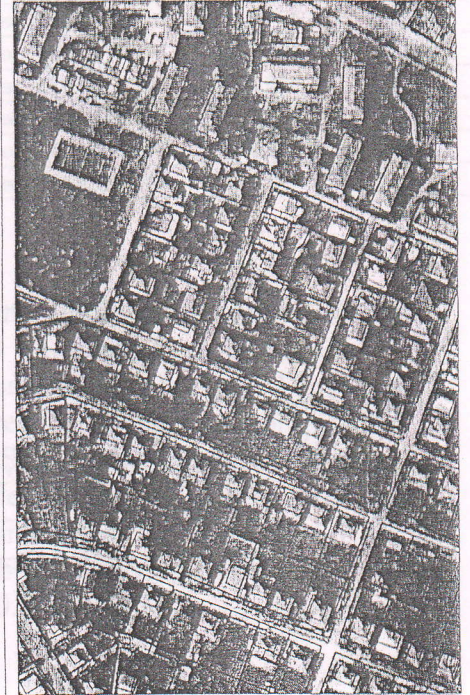

097 - numărul cadastral al terenului
01 - numărul cadastral al clădirii

Caracteristicile tehnice ale bunului imobil

Numar_cadastral	Tipul_bunului	Suprafata	Destinatia	Mod_de_folosinta
6401410.097	Teren	0.0601 ha	Pentru construcții	Pentru construcții
6401410.097.01	construcție	104.7 m.p.		Casa de locuit individuala
6401410.097.02	construcție	13.1 m.p.		Construcție accesorie (garaj)

Secretar al Consiliului municipal Orhei

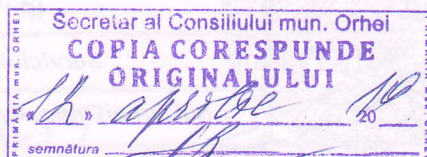

Ala BURACOVSKI

Numărul cadastral: 6401410.097

Catalogul de coordonate si parametrii hotarului.

Punct	X_	Y_	Tipul_punct	Hotar	Distanța	Tipul_hotar	Adiacenti
1	231.454,3306	244.963,3292	general	1-2	6,07	general	
2	231.451,8930	244.957,7730	general	2-3	3,95	general	
3	231.450,3050	244.954,1580	general	3-4	9,87	general	
4	231.446,9020	244.944,8940	general	4-5	30,08	general	
5	231.419,0720	244.956,3140	general	5-6	15,62	general	
6	231.424,5290	244.970,9500	general	6-7	3,39	general	
7	231.425,7280	244.974,1250	general	7-8	1,17	general	
8	231.426,2010	244.975,1930	general	8-9	6,43	general	
9	231.432,0880	244.972,5960	general	9-10	5,25	general	
10	231.436,9156	244.970,5332	general	10-11	7,47	general	
11	231.443,7840	244.967,5960	general	11-1	11,38	general	

Mențiuni:

COORDONAT

IP "Agenția Servicii Publice"

Conducătorul Autorității Publice competente

Serviciul cadastral teritorial Orhei

Ilan Sor

r-nul Orhei, mun. Orhei, str-la 6 Ion Inculeț nr. 11

Reprezentantul Autorității Publice competente

Conducător / Verificat

N.Stavila

(numele, prenumele)

F.Gudima

Executant

I.Bunici

(numele, prenumele)

Titularul de drepturi

Data elaborării:

Sistem de coordonate:

Scara:

Primaria mun.Orhei

07.11.2018

MoldRef99

1:500

(data inspecției în teren)