



DECIZIE

29.04.2021

5.11.2

nr. _____

mun. Orhei

Cu privire la declararea terenului
proprietate publică domeniul privat

În temeiul art.308, art.465, art.447, art.471, alin.(1), art.500 din Codul Civil nr.1107 din 06.06.2002; art.10, 118-126 ale Codului Administrativ nr.116 din 19.07.2018; art.3(2), art.7, art.14(1),(2), lit.b) și (3), art.74(4), art.76(1) ale Legii privind administrația publică locală nr.436-XVI din 28.12.2006; art.4, lit.g), art.13, alin.(1) ale Legii privind descentralizarea administrativă nr.435 din 28.12.2006; art.14, alin.(1), art.18-19, alin.(1), art.25-26, art.28(1), lit.a) ale Legii cadastrului bunurilor imobile nr.1543 din 25.02.1998; art.9 al Legii privind administrarea și deetatzarea proprietății publice nr.121 din 04.05.2007; art.8-13, art.15 ale Legii privind transparența în procesul decizional nr.239 din 13.11.2008; art.2, art.4, art.6, art.12(2), art.16, art.22 ale Legii privind delimitarea proprietății publice nr.29 din 05.04.2018; examinând Nota informativă prezentată,

CONSILIUL MUNICIPAL ORHEI DECIDE:

1. Se aprobă suprafața de 0,0809 ha și hotarele fixe a terenului situat în str. [redacted] conform planului geometric din 16.03.2021, elaborat la scara 1:500, numărul cadastral 6401 [redacted] coordonat de primar (se anexează).

2. Se declară proprietate publică domeniul privat al Unității Administrativ Teritoriale Orhei, teren cu destinația pentru construcții, situat în str. [redacted] numărul cadastral 6401 [redacted] cu suprafața de 0,0809 ha.

3. Prezenta decizie servește drept temei pentru înregistrarea și/sau modificarea înscririlor în Registrul bunurilor imobile a Serviciului Cadastral Teritorial Orhei a ÎP „Agenția Servicii Publice”.

4. Sursa de acoperire a cheltuielilor pentru înregistrarea bunului imobil se determină din contul alocațiilor bugetare planificate în anul 2021 pentru lucrările ce țin de activitatea serviciului funciar.

5. Prezenta decizie intră în vigoare la data includerii acesteia în Registrul de stat al actelor locale și poate fi atacată la Judecătoria Orhei în termen de 30 zile din data comunicării beneficiarului în conformitate cu prevederile Codului Administrativ.

6. Controlul asupra executării prezentei decizii revine viceprimarului mun. Orhei dna Cristina COJOCARI.

Președintele ședinței
Semnat la data de

04.05.2021

Contrasemnat:
Secretar al
Consiliului municipal Orhei



Boris DARIEV

Ala BURACOVSKI

PLANUL GEOMETRIC



Anexa la decizia nr. 5.11.2 din 29.04.2021

Numărul cadastral 6401 [REDACTED]

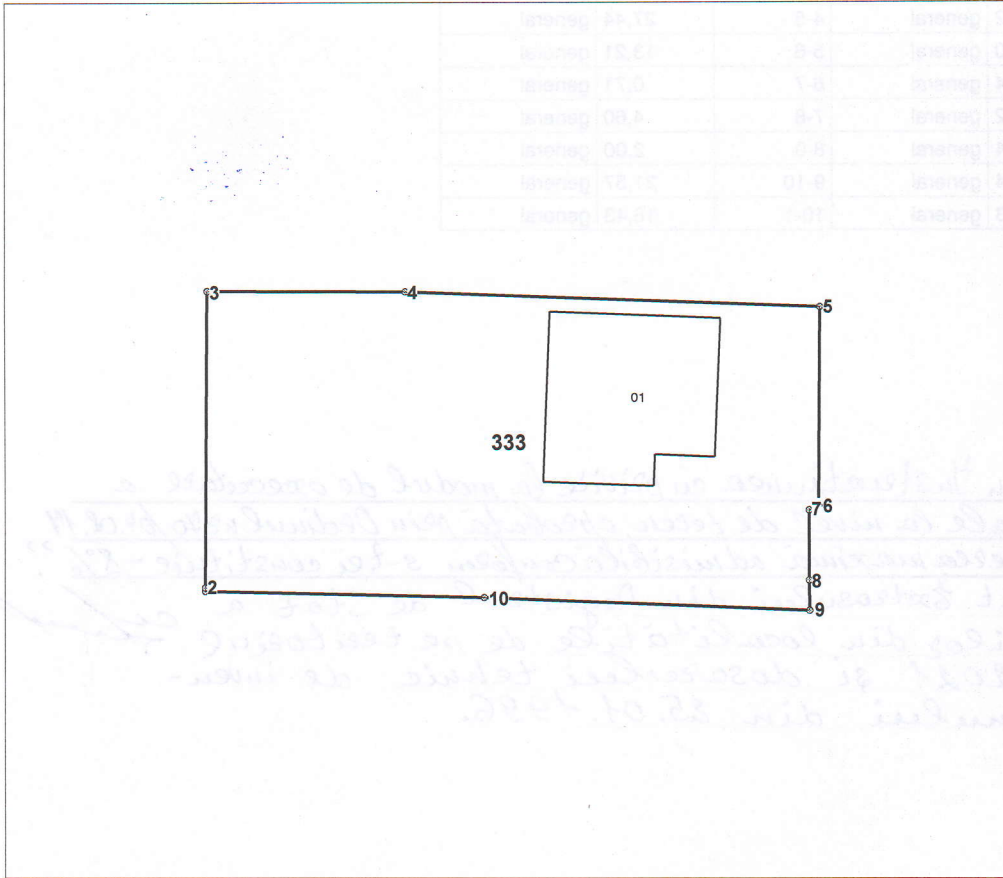

Amplasamentul bunului

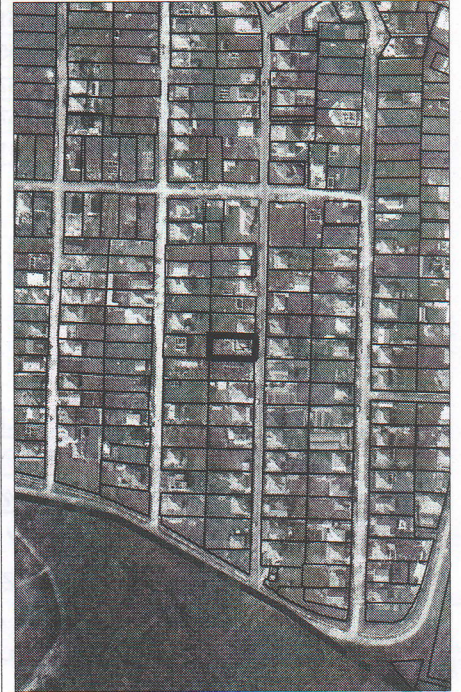

333 - numărul cadastral al terenului
01 - numărul cadastral al clădirii

Caracteristicile tehnice ale bunului imobil

Numar_cadastral	Tipul_bunului	Suprafata	Destinatia	Mod_de_folosinta
64014 [REDACTED]	Teren	0.0809 ha	Pentru constructii	Pentru constructii
64014 [REDACTED]	construcție	101.1 m.p.		Casa de locuit individuala

Secretar al Consiliului municipal Orhei

Ala BURACOVSKI

Numărul cadastral: 640 [REDACTED]

Catalogul de coordonate si parametrii hotarului.

Punct	X_	Y_	Tipul_punct	Hotar	Distanta	Tipul_hotar
1	231 204,4480	244 392,4564	general	1-2	0,22	general
2	231 204,4496	244 392,6788	general	2-3	19,63	general
3	231 204,6056	244 412,3118	general	3-4	13,11	general
4	231 217,7122	244 412,2842	general	4-5	27,44	general
5	231 245,1304	244 411,2570	general	5-6	13,21	general
6	231 245,0512	244 398,0514	general	6-7	0,71	general
7	231 244,4038	244 397,7552	general	7-8	4,60	general
8	231 244,4216	244 393,1574	general	8-9	2,00	general
9	231 244,4292	244 391,1574	general	9-10	21,57	general
10	231 222,8768	244 392,0318	general	10-1	18,43	general

Mențiuni:

Potrivit pct. 88(2) din Instrucțiunea cu privire la modul de executare a lucrărilor cadastrale la nivel de teren, aprobată prin Ordinul nr.70/04.08.14 conform tab.4 divizarea maximă admisibilă conform s-ței constituie - 8% ”
Coordonat potrivit Extrasului din Registrul de Stat a UAT și al steărilor din localitățile de pe teritoriul RM din 15.02.2021 și dosarului tehnic de inventariere a bunului din 25.01.1996.

COORDONAT		Instituția Publică "Agenția Servicii Publice"	
Conducătorul Autorității Publice competente		Serviciul Cadastral Teritorial Orhei	
Verejan Pavel	L.S.	r-nul Orhei, mun. Orhei, str. [REDACTED]	
Reprezentantul Autorității Publice competente	Conducător / Verificat	(semnătura, ștampila)	Stavila N. (numele, prenumele)
Gudima Feodora	Executant	(semnătura)	Condrea D. (numele, prenumele)
Titularul de drepturi	Data elaborării:	Sistem de coordonate:	Scara:
PRIMARIA MUN. ORHEI U.A.T.	16.03.2021 (data inspecției în teren)	MoldRef99	1:500