



D E C I Z I E

29.04.2021

5.12.2

nr. _____

mun. Orhei

Cu privire la aprobarea suprafeței
și modificarea hotarelor terenului

În temeiul art.10, art.117-130 ale Codului Administrativ nr.116 din 19.07.2018; art.3 alin.(2), art.10¹, art.14, art.74, art.76 ale Legii privind administrația publică locală nr.436-XVI din 28.12.2006; art.1, art.3, art.4, art.9 ale Legii cu privire la proprietatea publică a unităților administrative-teritoriale nr.523 din 16.07.1999, art.9, art. 10¹ ale Legii privind administrarea și deetatzarea proprietății publice nr.121 din 04.05.2007; art. art.8-13, art.15 ale Legii privind transparența în procesul decizional nr.239 din 13.11.2008; art.5, art.14, art.18, alin.(4) și alin.(5), art.19, alin.(6), art.25-26, art.28, alin.(1), lit.a) ale Legii cadastrului bunurilor imobile nr.1543 din 25.02.1998; art.2, art.11, art.16 ale Legii privind delimitarea proprietății publice nr.29 din 05.04.2018, Instrucțiunea cu privire la înregistrarea bunurilor imobile și a drepturilor asupra lor aprobată prin Ordinul ARFC nr.112 din 22.06.2005, luând în considerare Actul de stabilire a hotarelor terenului elaborat de I.P., „Agenția Servicii Publice” Serviciul Cadastral Teritorial Orhei din 09.04.2021, examinând Nota informativă prezentată,

CONSILIUL MUNICIPAL ORHEI D E C I D E :

1. Se aprobă suprafața de 0,1698 ha și se modifică hotarele fixe ale terenului cu numărul cadastral 6401402259 situat în str. Sălciilor f/n, conform planului geometric din 09.04.2021, elaborat la scara 1:500, coordonat de primar (se anexează).
2. Prezenta decizie servește drept temei pentru înregistrarea și/sau modificarea înscrierilor în Registrul bunurilor imobile a Serviciului Cadastral Teritorial Orhei a ÎP „Agenția Servicii Publice”.
3. Sursa de acoperire a cheltuielilor pentru înregistrarea bunului imobil se determină din contul alocațiilor bugetare planificate în anul 2021 pentru lucrările ce țin de activitatea serviciului funciar.
4. Prezenta decizie intră în vigoare la data includerii acesteia în Registrul de stat al actelor locale și poate fi atacată la Judecătoria Orhei în termen de 30 zile din data comunicării beneficiarului în conformitate cu prevederile Codului Administrativ.
5. Controlul asupra executării prezentei decizii revine viceprimarului municipiului Orhei dna Cristina COJOCARI.

Președintele ședinței

Semnat la data de 04.05.2021



Boris DARIEV

Contrasemnat:

Secretar al

Consiliului municipal Orhei

Ala BURACOVSKI

PLANUL GEOMETRIC

Anexa la decizia nr. 5.12.2 din 29.04.2021

Numărul cadastral 6401402.259

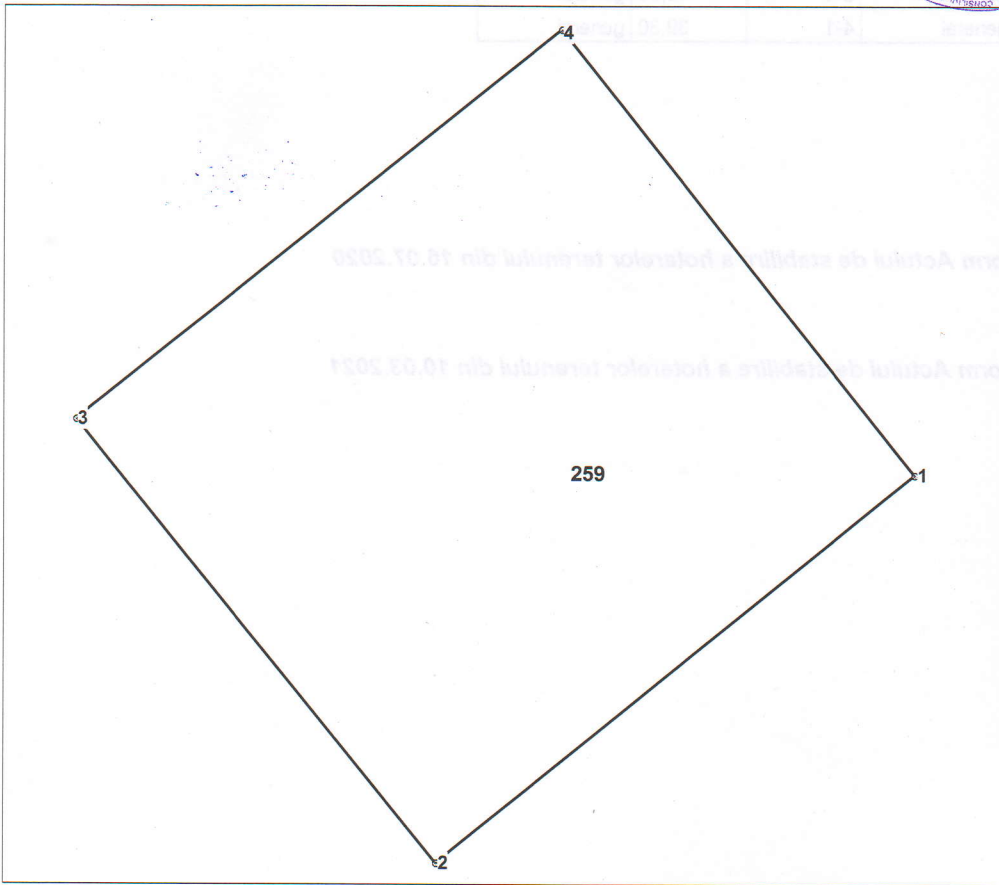

Amplasamentul bunului

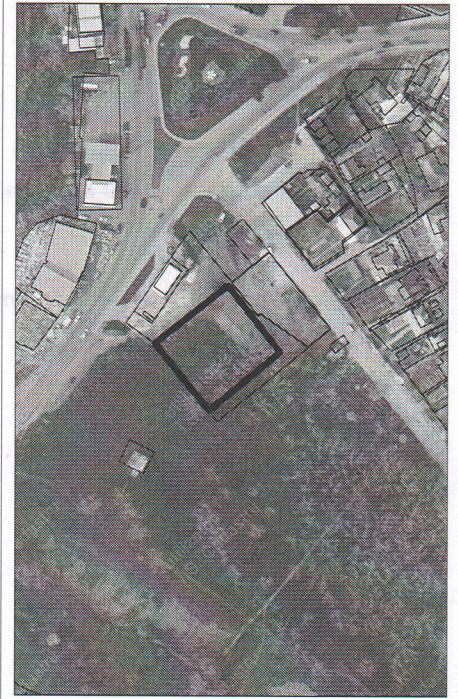

259 - numarul cadastral al terenului
01 - numarul cadastral al cladirii

Caracteristicile tehnice ale bunului imobil

Numar_cadastral	Tipul_bunului	Suprafata	Destinatia	Mod_de_folosinta	Mentuni
6401402.259	Teren	0.1698 ha	II (Tren din intrav. loca	Amenajat	

Secretar al Consiliului municipal Orhei

Ala BURACOVSKI

Numărul cadastral: 6401402.259

Catalogul de coordonate si parametrii hotarului.

Punct	X_	Y_	Tipul_punct	Hotar	Distanta	Tipul_hotar
1	231 538,0202	248 058,8392	general	1-2	42,83	general
2	231 504,8320	248 031,7680	general	2-3	39,75	general
3	231 479,7850	248 062,6340	general	3-4	43,08	general
4	231 513,4578	248 089,5126	general	4-1	39,30	general

Mențiuni:

- Punctele de cotitura de la 3 la 4 conform Actului de stabilire a hotarelor terenului din 16.07.2020 cu numarul cadstral 6401402257.

- Punctele de cotitura de la 4 la 1 conform Actului de stabilire a hotarelor terenului din 10.03.2021 cu numarul cadstral 6401402258.

COORDONAT

Instituția Publică "Agenția Servicii Publice"

Conducătorul Autorității Publice competente
Primăria mun.Orhei
Verejanu Pavel

Serviciul Cadastral Teritorial Orhei

r-nul Orhei, mún. Orhei, str.Sălciiilor f/n

Reprezentantul Autorității Publice competente
Inginerul cadastral al
Primăriei mun.Orhei
Gudima Feodora

Conducător / Verificat

(semnătura, ștampila)

Stăvilă Nicolae

(numele, prenumele)

Executant

(semnătura)

Tihon Sergiu

(numele, prenumele)

Titularul de drepturi
Primăria mun.Orhei

Data elaborării:

09.04.2021

(data inspecției în teren)

Sistem de coordonate:

MoldRef99

Scara:

1:500