



Numerul cadastral

22.06.2018

DECIZIE

5.8.2

nr.

mun. Orhei

Cu privire la declararea terenului  
proprietate publică din domeniul privat

În temeiul art.3(2), 14(1), (2)b), (3), 74(4), 76(1) ale Legii privind administrația publică locală nr. 436-XVI din 28.12.2006, art.5, 28 ale Legii cadastrului bunurilor imobile nr.1543 din 25.02.1998, art.9(1), (2), art.9(3) litera a) ale Legii privind administrarea și deținatizarea proprietății publice nr.121 din 04.05.2007; art.320, art.321 din Codul Civil al Republicii Moldova, art.4 litera (g) al Legii privind descentralizarea administrativă nr.435 din 28.12.2006, art.1, art.5(3), art.8 ale Legii privind terenurile proprietate publică și delimitarea lor nr. 91-XVI din 05.04.2007,

CONSILIUL MUNICIPAL ORHEI DECIDE :

1. Se aprobă suprafața de 0,0800 ha și hotarele terenului din str. Lăcrămioarelor 42, conform planului geometric din data 17.04.2018, elaborat la scara 1: 500, cod cadastral 6401410264, coordonat cu primarul mun. Orhei (se anexează).
2. Se declară proprietate publică din domeniul privat al unității administrativ teritoriale Orhei, teren cu destinația pentru construcții, din str. Lăcrămioarelor 42, cod cadastral 6401410264, cu suprafața de 0,0800 ha.
3. Prezenta decizie servește drept temei pentru înregistrarea și/sau modificarea înscrisurilor în Registrul bunurilor imobile a Serviciului Cadastral Teritorial Orhei.
4. Sursa de acoperire a cheltuielilor pentru înregistrarea bunului imobil se determină din contul alocațiilor bugetare planificate în anul 2018 pentru lucrările ce țin de activitatea serviciului funciar.
5. Controlul asupra executării prezentei decizii revine viceprimarului municipiului Orhei dna Reghina APOSTOLOVA.

Președintele ședinței

Contrasemnat:  
Secretar al  
Consiliului municipal Orhei



Evgheni PISOV

Ala BURACOVSKI

# PLANUL GEOMETRIC

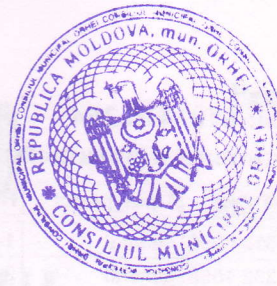

Anexă la decizia nr.5.8.2 din 22.06.2018

Numărul cadastral 6401410.264

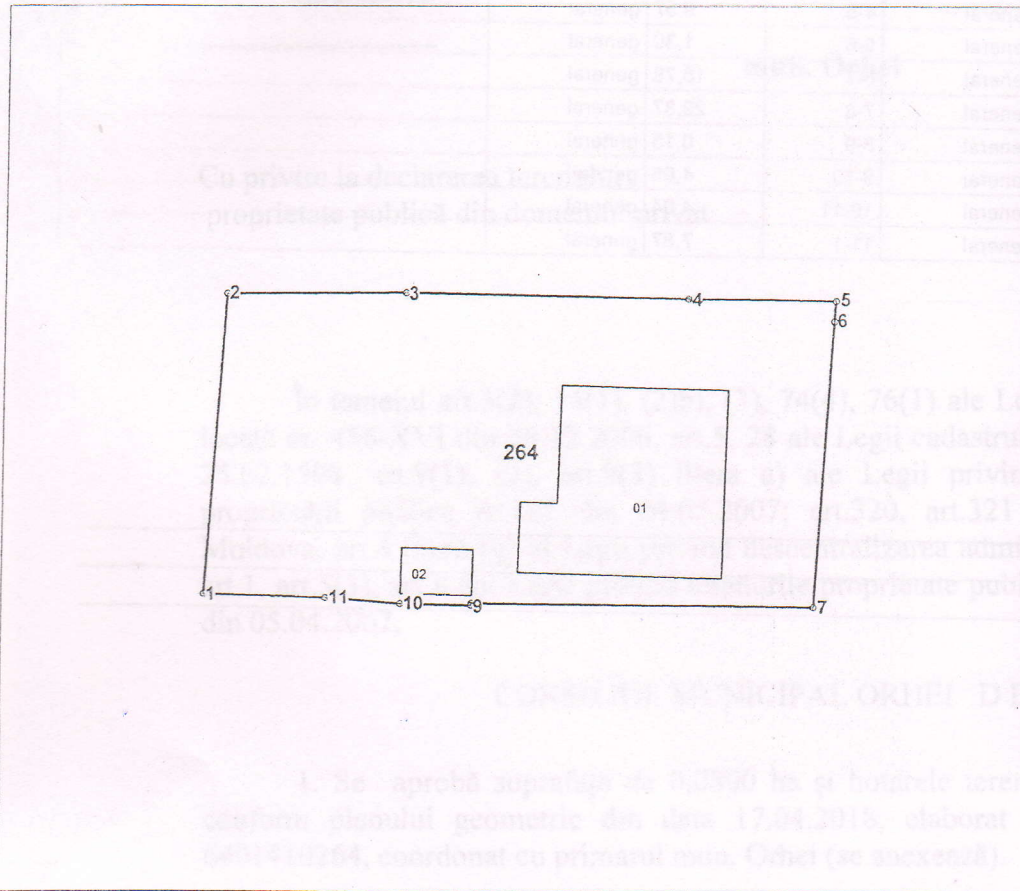

Amplasamentul bunului

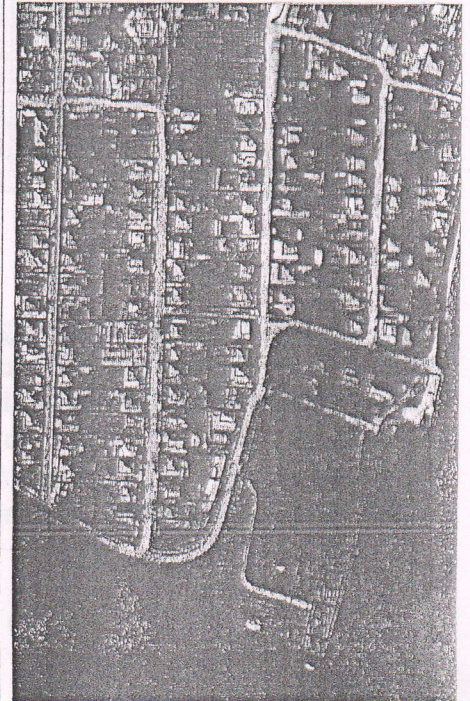

264 - numărul cadastral al terenului  
01 - numărul cadastral al clădirii

## Caracteristicile tehnice ale bunului imobil

Numar_cadastral	Tipul_bunului	Suprafata	Destinatia	Mod_de_folosinta
6401410.264	Teren	0.08 ha	Pentru construcții	Pentru construcții
6401410.264.01	construcție	146.9 m.p.		Casa de locuit individuala
6401410.264.02	construcție	14 m.p.		Construcție accesorie (sura)

Secretar al Consiliului municipal Orhei

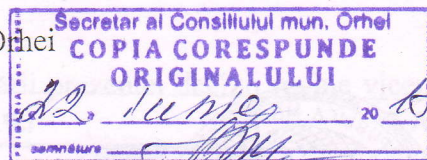

Ala BURACOVSKI

Numărul cadastral: 6401410.264

Catalogul de coordonate si parametrii hotarului.

Punct	X_	Y_	Tipul_punct	Hotar	Distanța	Tipul_hotar	Adiacenți
1	231 385,6978	244 312,5090	general	1-2	19,69	general	
2	231 386,9912	244 332,1558	general	2-3	11,70	general	
3	231 398,6870	244 332,2700	general	3-4	18,57	general	
4	231 417,2550	244 331,8930	general	4-5	9,57	general	
5	231 426,8240	244 331,7530	general	5-6	1,30	general	
6	231 426,7220	244 330,4580	general	6-7	18,78	general	
7	231 425,5050	244 311,7170	general	7-8	22,37	general	
8	231 403,1354	244 311,9560	general	8-9	0,15	general	
9	231 403,1320	244 311,8060	general	9-10	4,65	general	
10	231 398,4832	244 311,9090	general	10-11	4,94	general	
11	231 393,5620	244 312,2920	general	11-1	7,87	general	

Mențiuni:



---



---

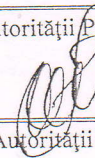

---

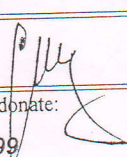
<b>COORDONATE</b>		<b>I.P. "AGENTIA SERVICII PUBLICE"</b>	
Conducătorul Autorității Publice		<b>SERVICIUL CADASTRAL TERITORIAL ORHEI</b>	
Ilan Sor		Orhei, mun. Orhei, str. Lăcrămioarelor nr. 42	
Reprezentantul Autorității Publice	Conducător / Verificat	(semnătura, stampila)	<b>Stavila N.</b> (numele, prenumele)
Gudima Feodora		Executant	(semnătura) 
Titularul de drepturi	UNTILA ANA	Data elaborării: <b>17-04-2018</b> <small>(data inspecției în teren)</small>	Sistem de coordonate: <b>MoldRef99</b>
			Scara: <b>1:500</b>

*Logosari C. B. 1340*