



Republica Moldova
PRIMARUL
municipiului Orhei
MD-3505, mun. Orhei, str. Vasile Mahu, 160
tel.: (+373) 235-2-27-67; (+373) 235-2-03-78
e-mail: primaria@orhei.md
pagina web: www.orhei.md



DISPOZIȚIE

28.02.2022

nr. 69

Cu privire la organizarea circulației rutiere

În scopul organizării circulației rutiere pe sector de drum public din mun. Orhei, str. Vasile Lupu, nr. 21/b; având în vedere coordonarea și recomandările Direcției poliție de patrulare al Inspectoratului național de securitate publică nr. 34/17-1091 din 17.02.2022 cu privire la coordonarea reorganizării circulației rutiere și amplasării indicatoarelor rutiere; în temeiul prevederilor art. 12 din Codul Administrativ nr. 116 din 19.07.2018; art. 8-12¹, 15 din Legea nr.239 din 13.11.2008 privind transparența procesului decizional; art. 26 alin. (5), art. 29, 32 din Legea 436-XVI din 28.12.2006 privind administrația publică locală; art. 5, alin. (2), art. 8, alin. (1) din Legea drumurilor nr. 509 din 22.06.1995; art. 3, art. 7 lit. b), art. 16, art. 56 alin. (4), (5) din Legea nr. 131 din 07.06.2007 privind siguranța traficului rutier; Regulamentului circulației rutiere aprobat prin Hotărârea Guvernului nr. 357 din 13.05.2009; Contractului privind delegarea de gestiune a serviciului public de întreținere și reabilitare a infrastructurii căilor de comunicație din municipiul Orhei, aprobat prin Decizia Consiliului municipal Orhei nr. 2.15 din 06.04.2020; primarul municipiului Orhei

DISPUNE:

1. A pune în sarcina administratorului interimar al Î.M. „Servicii Comunal-Locative” Orhei, dlui Valentin MUNTEANU, asigurarea executării lucrărilor publice de gospodărie comunală în vederea instalării indicatoarelor rutiere 3.1 „Acces interzis” și 5.57.1 „Zonă pietonală”, cu respectarea contractelor privind delegarea de gestiune a serviciilor publice, delegate de către Consiliul municipal Orhei și cu asigurarea securității circulației transportului și pietonilor, conform schemei anexate.
2. A plasa prezenta dispoziție pe pagina web a Primăriei municipiului Orhei (www.orhei.md) și pe panoul informativ la sediul acesteia, în scopul informării publice.
3. Prezenta dispoziție intră în vigoare la data includerii acesteia în Registrul de stat al actelor locale, se comunică Î.M. „Servicii Comunal-Locative” Orhei și Serviciului supraveghere transport și accidente rutiere al Inspectoratului de poliție Orhei.
4. Controlul executării prezentei dispoziții mi-l asum.

Primar



Pavel VEREJANU

Anexă
la dispoziția nr. 69
din 28.02.2022

Primăria mun. Orhei



APROBAT:
Primar al mun. Orhei
Pavel VEREȘANU



SCHEMĂ DE AMPLASARE
A INDICATOARELOR RUTIERE 3.1 ȘI 5.57.1 PENTRU ZONA PIETONALĂ
mun. Orhei, str. Vasile Lupu, f/n

(extrasă din Banca Centrală de Date a
Departamentului Cadastru, I.P. „Agenția Servicii Publice”)



PLAN SITUAȚIE

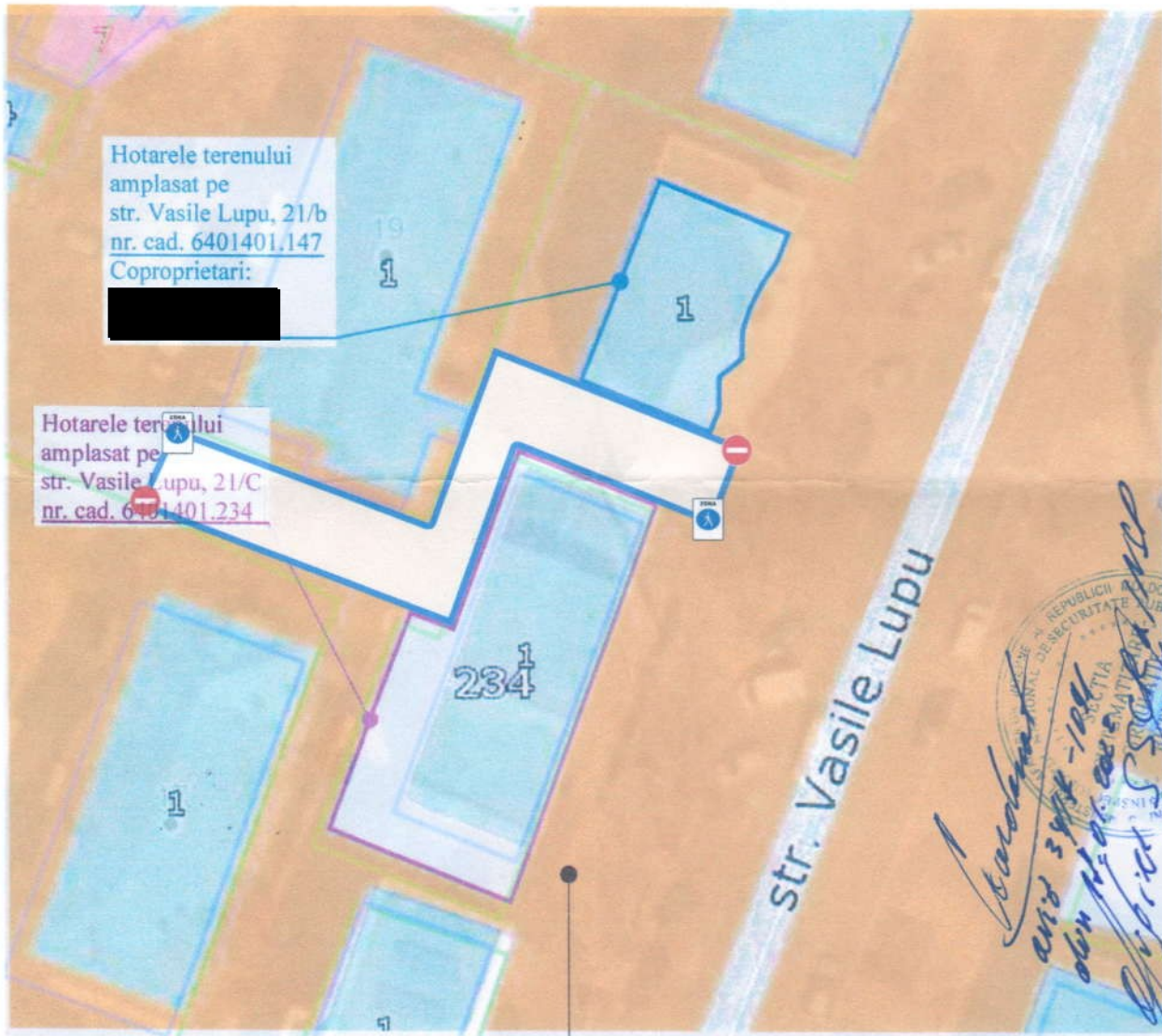

Carolinelă
anș 3984-104
obor p. 01.001.001.001
Ștefan

LEGENDĂ:
TEREN PROPRIETATE PUBLICĂ (A.P.L. ORHEI)



3.1



5.57.1

COORDONAT:
Arhitect Șef mun. Orhei
Oleg MAEVSCHI



COORDONAT:
Inspectoratul de Poliție mun. Orhei
Dumitru ICHIZLI