



DECIZIE

26.06.2020

7.7.1

nr. _____

mun. Orhei

Cu privire la aprobarea suprafeței
și modificarea hotarelor terenului

În temeiul art.10, 117-130 din Codul Administrativ al Republicii Moldova nr.116 din 19.07.2018, art.3, alin.(2), 10¹, 14, 74 și 76 ale Legii privind administrația publică locală nr.436-XVI din 28.12.2006; art.1, 3, 4 și 9 din Legea cu privire la proprietatea publică a unităților administrativ-teritoriale nr.523 din 16.07.1999, art.9 și 10¹ ale Legii privind administrarea și deetimizarea proprietății publice nr.121 din 04.05.2007, art.2, 11 și 16 ale Legii privind delimitarea proprietății publice nr.29 din 05.04.2018, art.5, 14, 18, alin.(4) și(5), art.19, alin.(6) ale Legii cadastrului bunurilor imobile nr.1543 din 25.02.1998, Instrucțiunea cu privire la înregistrarea bunurilor imobile și a drepturilor asupra lor aprobată prin Ordinul ARFC nr.112 din 22.06.2005, luând în considerare Actul de stabilire a hotarelor terenului elaborat la 12.03.2020 de Serviciul Cadastral Teritorial Orhei, I.P., „Agenția Servicii Publice”, examinând nota informativă prezentată,

CONSILIUL MUNICIPAL ORHEI DECIDE :

1. Se aprobă suprafața de 0,5867 ha și se modifică hotarele terenului proprietate publică domeniu public al mun. Orhei cu număr cadastral 6401403.366, situat în str. Vasile Mahu, nr.148, mun.Orhei, conform planului geometric din 12.03.2020 elaborat de SCT Orhei, I.P., „Agenția Servicii Publice” la scara 1:900 (se anexează).
2. Prezenta decizie servește drept temei pentru înregistrarea/modificarea înscrierilor în Registrul bunurilor imobile a Serviciului Cadastral Teritorial Orhei, I.P., „Agenția Servicii Publice”, intră în vigoare la data includerii acesteia în Registrul de stat al actelor locale și poate fi atacată în Judecătoria Orhei în termen de 30 zile de la data comunicării acesteia.
3. Sursa de acoperire a cheltuielilor pentru înregistrarea bunului imobil se determină din contul alocațiilor bugetare planificate în anul 2020 pentru lucrările ce țin de activitatea serviciului cadastral.
4. Controlul asupra executării prezentei decizii revine viceprimarilor municipiului Orhei dna Cristina COJOCARI și Anastasia ȚURCAN conform domeniului de competență.

Președintele ședinței

Semnat la data de 30.06.2020

Contrasemnat:
Secretar al
Consiliului municipal Orhei



Alexei CAPBĂTUT

Ala BURACOVSKI

PLANUL GEOMETRIC

perfectat în cadrul lucrării de actualizarea planului cadastral la modificarea hotarului terenului

Anexă la decizia nr. 7.7.1 din 26.06.2020

Numărul cadastral 6401403.366

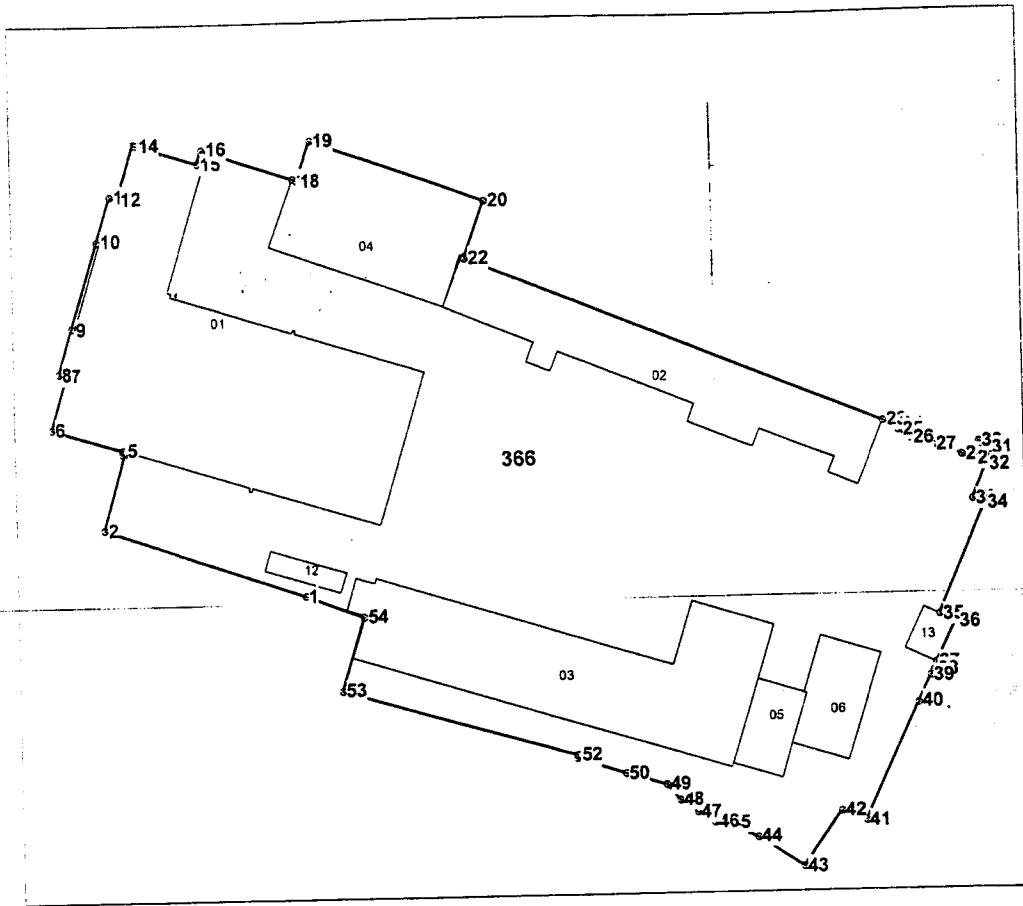

Amplasamentul bunului

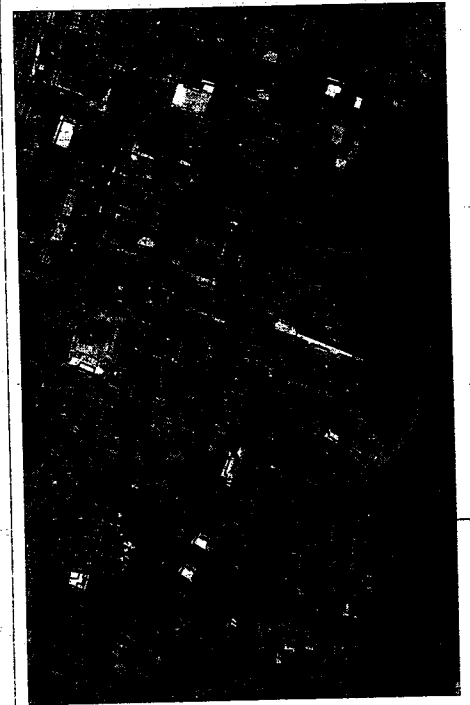

366 - numarul cadastral al terenului
01 - numarul cadastral al cladirii

Caracteristicile tehnice ale bunului imobil

Numar_cadastral	Tipul_bunului	Suprafata	Destinatia	Mod_de_folosinta
6401403.366	Teren	0.5867 ha	Pentru construcții	Pentru construcții
6401403.366.01	construcție	1027.7 m.p		Construcție de invatamint si educatie
6401403.366.02	construcție	395.0 m.p		Construcție de invatamint si educatie
6401403.366.03	construcție	611.6 m.p		Construcție de invatamint si educatie
6401403.366.04	construcție	324.7 m.p		Cinstructie de invatamint si educatie
6401403.366.05	construcție	70.7 m.p.		Construcție
6401403.366.06	construcție	109.2 m.p.		Garaj
6401403.366.12	construcție	25.7 m.p.		Construcție
6401403.366.13	construcție	23.5 m.p.		Construcție



RECEPȚIONAT

Instituția Publică "Agenția Servicii Publice"
Serviciul Cadastral Teritorial Orhei
 nr. 148 Orhei, mun. Orhei, str. Vasile Mahu nr. 148

Conducător / Verificat	<i>[Signature]</i>	Stăvilă Nicolae (numele, prenumele)
Executant	<i>[Signature]</i>	Tihon Sergiu (numele, prenumele)
Data elaborării	Sistem de coordonate:	Scara:
12.03.2020	MoldRef99	1: 900

Ala **BURACOVSKI**

I.P. "AGENȚIA SERVICII PUBLICE"
 Serviciul cadastral teritorial ORHEI
RECEPȚIONAT
 Data: 10-06-2020
 Inginer cadastral: *[Signature]*
 Semnătura: *[Signature]*

Parametrii hotărâului: *[Signature]*