

12.08.2022nr. 7.9

**Cu privire la aprobarea suprafeței și declararea  
terenului proprietate publică domeniul privat**

În temeiul art.308, art.447, art.465, art.471, alin.(1), art.500 din Codul Civil nr.1107 din 06.06.2002; art.10, art.118-126 ale Codului Administrativ nr.116 din 19.07.2018; art.3 alin.(2), art.7, art.14 alin.(1), alin.(2) lit.b) și alin.(3), art.74 alin.(4), art.76 alin.(1) ale Legii privind administrația publică locală nr.436-XVI din 28.12.2006; art.4 lit.g) art.13 alin.(1) ale Legii privind descentralizarea administrativă nr.435 din 28.12.2006; art.14 alin.(1), art.18, art.19 alin.(1), art.25, art.26, art.28, alin.(1), lit.a) ale Legii cadastrului bunurilor imobile nr.1543 din 25.02.1998; art.9 al Legii privind administrarea și deținatizarea proprietății publice nr.121 din 04.05.2007; art.8-13, art.15 ale Legii privind transparența în procesul decizional nr.239 din 13.11.2008; art.2, art.4, art.6, art.12 alin.(2), art.16, art.22 ale Legii privind delimitarea proprietății publice nr.29 din 05.04.2018; luând în considerație adresarea cu nr.02/1-7b-1405 din 02.08.2021 cet. [redacted] cu domiciliul în mun. Orhei, str. [redacted], examinând nota informativă prezentată,

CONSILIUL MUNICIPAL ORHEI D E C I D E:

1. Se aprobă suprafața de 0,0050 ha și hotarele fixe a terenului situat în str. [redacted] conform planului geometric din data 10.05.2022, elaborat la scara 1:250, numărul cadastral 6401 [redacted] coordonat de primar (se anexează).
2. Se declară proprietate publică domeniul privat al unității administrativ teritoriale Orhei, teren cu destinația pentru construcții, situat în str. [redacted], numărul cadastral 64014 [redacted], cu suprafața de 0,0050 ha.
3. Prezenta decizie servește drept temei pentru înregistrarea și/sau modificarea înscrisurilor în Registrul bunurilor imobile a Serviciului Cadastral Teritorial Orhei a ÎP "Agenția Servicii Publice".
4. Sursa de acoperire a cheltuielilor pentru înregistrarea bunului imobil se determină din contul alocațiilor bugetare planificate în anul 2022 pentru lucrările ce țin de activitatea serviciului funciar.
5. Prezenta decizie se comunică cet. [redacted] intră în vigoare la data includerii acesteia în Registrul de stat al actelor locale și poate fi atacată la Judecătoria Orhei (adresa: mun. Orhei, str. Vasile Mahu 135) în termen de 30 zile din data comunicării beneficiarului în conformitate cu prevederile Codului Administrativ nr.116 din 19.07.2018.
6. Controlul asupra executării prezentei decizii revine viceprimarului mun. Orhei dna Cristina COJOCARI.

Președintele ședinței  
Semnat la data de 12.08. 2022  
Contrasemnat: Secretar împuternicit al Consiliului  
municipal Orhei



Boris DARIEV

Svetlana POSTOLACHE

# PLANUL GEOMETRIC



Anexa  
la proiect  
construcției  
mun. Orhei  
nr. 79 din 12.05.2022

Numărul cadastral 6401 [redacted]



Amplasamentul bunului

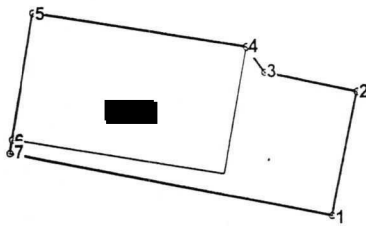

Secretar al Consiliului mun. Orhei  
**COPIA CORESPUNDE ORIGINALULUI**  
12 august 2022  
domnătura [signature]

[redacted] - numărul cadastral al terenului  
[redacted] - numărul cadastral al clădirii

## Caracteristicile tehnice ale bunului imobil

nar_cadastral	Tipul_bunului	Suprafata	Destinatia	Mod_de_folosinta	Mentuni
140 [redacted]	Teren	0.005 ha	Pentru construcții	Pentru construcții	
140 [redacted]	Construcție	29.7 m.p.	Construcție	comerciala	

**COORDONAT**

Agencia Servicii Publice

Conducătorul Autorității Publice competente  
P. Verejan / [signature]

Reprezentantul Autorității Publice competente  
F. Gudima / [signature]

Titularul de drepturi  
Primaria mun. Orhei / [signature]



**N. Stavila**  
(numele, prenumele)

**I. Bunici**  
(numele, prenumele)

Executant  
Data elaborării:  
**10.05.2022**  
(data inspecției în teren)

Sistem de coordonate:  
**MoldRef99**

Scara:  
**1:250**

## Catalogul de coordonate

Numărul cadastral: 64014 [REDACTED]

### Parametri hotarului

Punct	X_	Y_	Tipul_punct	Hotar	Distanta	Tipul_hotar
1	231.910,6896	248.997,3706	general	1-2	4,18	general
2	231.911,5560	249.001,4554	general	2-3	3,14	general
3	231.908,4924	249.002,1338	general	3-4	1,03	general
4	231.907,9102	249.002,9784	general	4-5	7,10	general
5	231.900,9198	249.004,2204	general	5-6	4,20	general
6	231.900,1852	249.000,0852	general	6-7	0,45	general
7	231.900,1064	248.999,6422	general	7-1	10,82	general

### Mențiuni:

---

---

---